



Extrawałcz.PL

wydanie specjalne, wkładka EKOMECH

nr 468 rok XIX, 24-25 listopada 2022 r.

Wałcz Człopa Tuczno Mirosławiec

Rondo niezgody

Związek Sybiraków w Wałczu po raz kolejny zwrócił się do przewodniczącego Rady Miejskiej o nazwanie nowo powstałego ronda łączącego Aleję Zdobywców Wału Pomorskiego z ulicą Generała Andersa, rondem 12 lutego. Jaką decyzję podejmą Radni?

Nazwa ulica 12 lutego została zlikwidowana zgodnie z ustawą dekomunizacyjną w 2016 roku. Od tamtej pory nosi nazwę gen. Władysława Andersa. Choć wciąż wielu mieszkańców nie jest zadowolonych z tej zmiany, którą wprowadził w życie ówczesny wojewoda zachodniopomorski, to warto przypomnieć, że radni wówczas nie zajęli stanowiska w tej sprawie, mimo że pomysł budził kontrowersje. Radni nie wystali wówczas nawet pisma do wojewody, gdzie podjęliby próbę pozostawienia nazwy ulicy, która mało komu kojarzyła się z komunizmem.

Co więcej, wiele miejscowości okolicznych ma obecnie ulice z datą, gdzie jest właśnie „luty”, gdy wojska radzieckie i polskie spychały niemieckiego najeźdźcę. IPN nie jest w stanie kategorycznie wskazać, że te daty, jednoznacznie mają związek z komunizmem. Jednocześnie mogły na takiej samej podstawie zweryfikować, czy wy-

stępujące w Polsce nazwy ulic z Churchillem i Rooseveltem w tle powinny być zakazane, bo to ci Panowie sprzedali Polskę Stalinowi i mają większy związek z komunizmem i systemem totalitarnym, niż dzień 12 lutego.

Sybiracy już w 2019 roku



zwrócił się z prośbą do ówczesnego przewodniczącego rady - Pawła Łakomego - o przywrócenie starej nazwy ulicy. Ten jednak próbując odwlec w czasie swoją decyzję i bojąc się wprowadzić ten punkt pod obrady, zaproponował, aby podejść do tematu wówczas, gdy będzie gotowe rondo planowane w tamtym czasie do budowy. Dziś rondo już oficjalnie zostało otwarte więc pomysł powrócił. Burmistrz Maciej Żebrowski poparł inicjatywę. Złożył pismo do rady miasta, do komisji zajmującej się właśnie

nadawaniem nazwy ronda z prośbą o szczególne pochylenie się na tym temacie i uwzględnienie wniosku mieszkańców.

Komisja uznała, że proponowana nazwa zostanie uchylona przez wojewodę, więc nie warto podejmować kroków o nadanie nazwy „12 lutego” dla tego ronda, tym bardziej, że nazw związanych z wyzwoleniem Wałcza jest aż nadto, począwszy od ulicy Zdobyców Wału Pomorskiego, czy Placu Zesłańców Sybiru.

Co więcej, komisja jednogłośnie zdecydowała, aby nowe rondo nosiło nazwę rotmistrza Witolda Pileckiego. Efekt, który chcieli uzyskać kombatancki jest zatem całkowicie inny. Zostali zamienieni pod dywan”. Z mieszkańcami także nikt tego nie konsultował, a wielu dziś pyta, co wspólnego ma Pilecki z Wałczem, bo na to nie potrafią dziś odpowiedzieć nawet radni optujący za takim pomysłem i nie liczący się z oddolnymi inicjatywami społecznymi.

PK

Kultura w Wałczu jest „wobec własnego czasu”

Jubileuszowy, 45. OTSR „Wobec własnego czasu” odbył się w Wałęckim Centrum Kultury w dniach 18-20 listopada 2022 r.

„Czas ostatnio ponury, a w takim czasie literatura okazuje się szczególnie przydatna. Słowa zebrane w rozmaitych gatunkach literackich tworzą, jak w kalejdoskopie, obraz naszych światów zewnętrznych i wewnętrznych. Kontakt z tymi światami daje nam niezwykłą możliwość współczucia i zrozumienia. Z kolei słowa wypowiedziane na żywo na scenie tworzą spotkanie”. Takimi słowami dyrektor WCK Maciej Łukaszewicz zachęcał uczestników Turnieju do udziału w nim. Do spotkania, które przyniosło dawno niesłyszane głosy zachwyty - zarówno od recytatorów, jury, jak i widzów.

Ogólnopolski Turniej Recytatorski „Wobec własnego czasu” odbywa się w Wałczu od 45 lat. Stoi za nim wiele ważnych dla miasta osób. Przez 37 lat organizatorką Turnieju była Barbara Tuderek, o kolejne edycje dbała Barbara

Radkiewicz, a teraz zaszczyt ten przypadł Maciejowi Łukaszewiczowi.

Jaki był tegoroczny Turniej? Błyskawiczny, bo od przyznania środków na jego organizację do Inauguracji przetrzeń czasowa wynosiła 3 dni!

Smaczny, bo - jak mówią uczestnicy - w całej Polsce nie było na turniejach tak pysznego cateringu (odpowiedzialny za tę część był Zakład Aktywności Zawodowej w Wałczu).

Superatrakcyjny, bo pula nagród zdecydowanie przekroczyła tę ogólnie spotykaną.

Żywy, bo z roku na rok wciąż się zmienia, ewoluuje. Regulamin dopuszcza coraz więcej możliwych form interpretacji utworów literackich, w tym jednego autora współcześnie żyjącego, poprzez recytację, poezję śpiewaną czy działania wywidzione ze słowa, a czerpiąc z możliwości naszych czasów również w kategorii nowych mediów, w której interpretacji tekstów literackich można dokonać przy użyciu audiowizualnych środków wyrazu.

Dokończenie na str.14



POMIARY KAMERĄ TERMOWIZYJNĄ

Powiaty (wałecki, pilski, złotowski)
Weryfikacja wycieków i przedmuchów.
Sprawdzenie izolacji mieszkań i domów.
Badanie paneli fotowoltaicznych i instalacji.

Badanie wraz z raportem - od 250zł kontakt: 533 626 165

EM OPTYK
Ewelina Lipiec Czuba
733 13 2222
ul. Kilińszczaków 1-3/4 78-600 Wałcz
pon. - pt. 9⁰⁰ - 17⁰⁰ sob. 9⁰⁰ - 13⁰⁰
badanie@emoptyk.pl /EMOPTYK

EGO
Gabinet psychoterapeutyczny
Joanna Baj-Skierkowska
Tel. 692 423 833

EKO PRALNIA CHEMICZNA
Wałcz, Wojska Polskiego 50
518 245 080

MOBILNY SERWIS 24h
ZAKUWANIE I DORABIANIE WEŻY HYDRAULICZNYCH
600 429 858



EKObudowy i mądrości historyczne radnych

To było miłe zaskoczenie, gdy spojrzałem ile lokalny przedsiębiorca (Jarosław Horodecki)

robi rzeczy, oprócz tych, które są z nim od dawna kojarzone, czyli metalowe konstrukcje. Nowe pomysły i nowe inwestycje robią wrażenie. Przyznać muszę, że w sumie są trafione w obecne czasy i są w dodatku eko, czyli zgodne z nazwą firmy. Super, że ludziom co nie muszą już nic robić, wciąż im się chce.. W

dzisiejszym wydaniu, można zapoznać się z wkładką specjalną, przybliżającą nieco obecną działalność firmy Ekomech, aby inni poznali mniej znaną stronę tego przedsiębiorstwa. Cieszy również to, że w inwestycjach zwraca się uwagę na czynniki eko, bo ja akurat jestem troszkę takim świrusem ekologicznym (ale nie terrorystą) więc mi to pasuje i trzymam kciuki za uda-

ną realizację założonych projektów. Cieszę się, że tendencja na budownictwo jak najmniej energochłonne jest coraz częściej popularyzowana. Także dwoma rękoma podpisuje się pod tym, co opisała Agnieszka Fiuk w kąciku „Rady na Odpady”, że wszędzie powinna być racjonalność. Starajmy się mniej kupować, mniej spalać, mniej wyrzucać, ale za to więcej myśleć. Oj myśleć, myśleć i nie przestawać. Tutaj można by nawiązać myślą, do materiału z naszej „jedynki”. A mianowicie miało być rondo „12 lutego”, a będzie rondo „Witolda Pileckiego”. Osobiście uważam, że datę „12 lutego” powinien znać każdy mieszkaniec Wałcza, a nadawanie nazw ulic nazwiskami ludzkimi, nie jest trafione, a na pewno mało pragmatyczne. Ludzie mają

skazy, bo są tylko ludźmi. Najświętszy Polak Jan Paweł II, dziś przez wielu uważany jest za mniej świętego po aferach kościelnych i nie ujawnieniu grzechów kościoła. Nazwy ulic powinny być neutralne, ale by takie były wymagana jest „mądrość rządzących”. Gdzie dziś jest pragmatyzm radnych? Tego u nich niestety brakuje. Ważniejsze są sztandary i pokłon ku chwale ojczyzny, lecz gdy wzniosą się rakiety wroga ponad naszymi głowami, większość tak dziś krzyczących zacznie szybko pakować się, aby uciec w bezpieczne miejsce. Przy okazji warto przypomnieć, że „żołnierze niezłomni” nie byli kryształem naszego narodu, bo owszem walczyli z sowietyzacją, ale też zabijali często w sposób, który nie przystoi prawdziwym

żołnierzom. Wspólny cel, wspólny wróg czasami łączył ich z powstańcami z UPA, którzy mordowali w bestialski sposób nawet niemowlęta, ściągając z nich skórę żywcem. Ponadto, dlaczego są tak mało konsekwentni w „historycznych ucztach” i nic nie wspominają o generale Tadeuszu Rozwadowskim, który powinien być dziś na równi stawiany z Józefem Piłsudzkim (nota bene również mało krystalicznym) Dlatego Panowie szlachta (radni) zachowajcie więcej historii politycznej, niż polityki historycznej.

Piotr Kurzyňa



Kiedyś ktoś rzucił hasło „zabrać babci do wód” ...Chodziło o wybory, nie pamiętam już które ?

Czy dziś powinniśmy krzyknąć „zabrać Andrzejowi telefon” ?

Chyba niestety tak, bo okazało się że Prezydent naszego państwa po raz kolejny dał się nabrać i rozmawiał przez telefon z dwójką Rosjan którzy tym razem podszyli się pod prezydenta Francji. Teraz cały świat tego słucha i słusznie kpi! Andrzej Duda natomiast chwali się, że już po 7 minutach zorientował się, że jest wkręcany... Ktoś powie śmieszne... ja powiem żenujące, a w obliczu

bestialskiej napaści Rosji na Ukrainę nawet tragiczne. Nie wiemy jak to działa, ale pewnie PAD ma telefon przez który rozmawia jak my wszyscy z bliskimi, znajomymi itp. Ale czy ten sam telefon służy do rozmów z innymi głowami państwa? Gdzie są służby, które służbowe rozmowy sprawdzają, zanim ważne dla naszego bezpieczeństwa osoby ze sobą porozmawiają ??? Zgroza! Obok toczy się krwawa wojna, a nasz Prezydent gada o niej trzy po trzy i daje się wkręcić jak „babcia na wnuczka” któ-

ra pospolici złodzieje chcą okraść!

Rozpoczęły się Mistrzostwa Świata w piłce nożnej, wielu ludzi na całym świecie uwielbia ten sport i w tym aspekcie nie ma z czym polemizować. Pamiętajmy jednak, że ten turniej został okupiony życiem dziesiątków tysięcy ludzi, którzy w niewolniczych warunkach budowali na pustyni stadiony - miliarderzy, mogli poszpanować przed światem, a działacze z piłkarskich organizacji i sami piłkarze

zarobić kolejne miliony! Taka jest smutna prawda. Wiele osób bojkotuje ten turniej, nie pojechali tam, nie oglądają telewizyjnych transmisji. Ktoś powie na świecie jest tyle zła, tyle okrucieństwa, nie mogę się wszystkim przejmować, na wszystko reagować ...

Pewnie tak, ale jak zobojętniejemy całkowicie co z nami będzie?

Małgorzata Prokop-Paczkowska

Policja i Nadleśnictwo razem

Podpisano porozumienie pomiędzy Komendą Powiatową Policji w Wałczu, a Nadleśnictwami, których tereny znajdują się w granicach powiatu wałeckiego.

Celem porozumienia jest zacieśnienie współpracy między instytucjami w zakresie zwalczania szkodnictwa leśnego oraz zwalczania przestępstw i wykroczeń, utrzymanie porządku i bezpieczeństwa publicznego na terenie powiatu wałeckiego. Spotkanie, odbyło się na terenie OEPLiE „Morzycówka”.

Uczestniczyli w nim: Regionalna Dyrekcja Lasów Państwowych w Pile Nadleśnictwo Wałcz, Lasy Państwowe Nadleśnictwo Człopa, Lasy Państwowe Nadleśnictwo Mirosławiec, Lasy Państwowe Nadleśnictwo Płytnica Komenda Powiatowa Policji w Wałczu

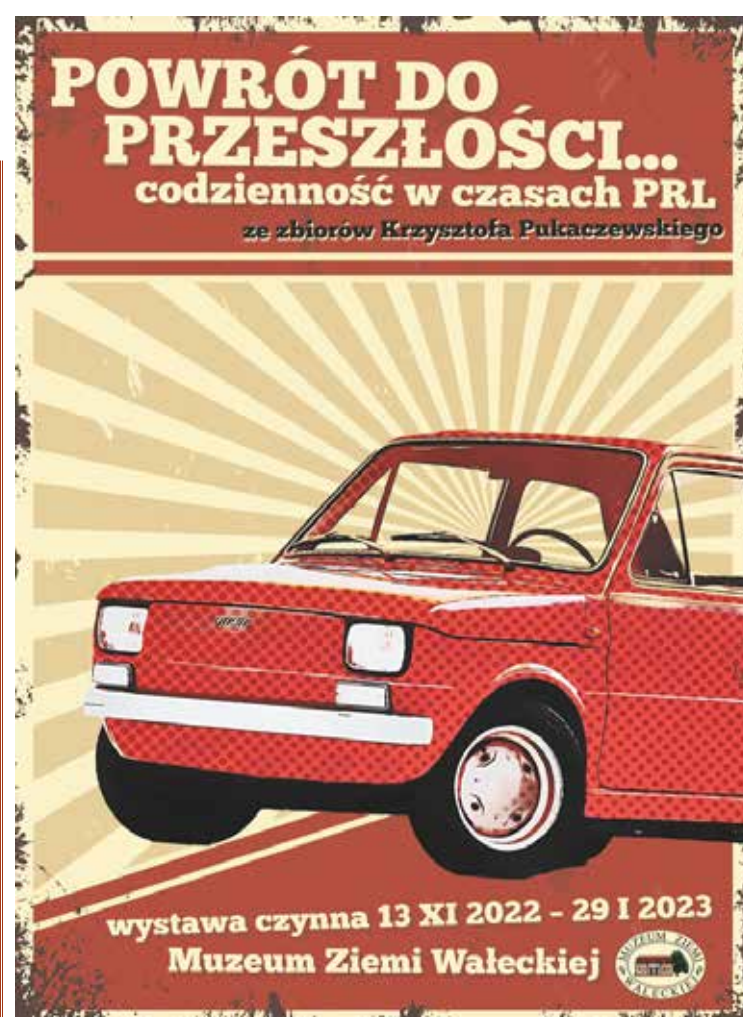

Upadek wałeckiego PKS ma swoje konsekwencje w regionie

Gdyby ludzie jeździli autobusami PKS-u, to by ten nie upadł. Prosty rachunek ekonomiczny robi swoje. Choć wiele osób powtarza jak mantrę, że ten przewoźnik nie poradził sobie z realiami dzisiejszego rynku.

Skutki społeczne tego wydarzenia odczuwają dziś inne samorządy i mieszkańcy okolicznych miejscowości. Wałecki PKS dla wielu mieszkańców powiatu czarnkowsko-trzcianeckiego był jedynym źródłem transportu. Autobusami do szkół w Czarnkowie jeździło wielu uczniów każdego dnia. Podobna sytuacja jest w miejscowości Sypniewo w gminie Jastrowie. Przewoźnik kończy działalność 31 grudnia. Później spółka przejdzie w stan likwidacji.

Mieszkańcy nie zostaną jednak bez jakiegokolwiek transportu. Powiat czarnkowsko-trzcianecki negocjuje z aż trzema przewoźnikami. Głównie z lokalnymi firmami. Będą przygotowane trasy dla całego powiatu, w tym Wieleń, Drawsko i Krzyż Wielkopolski

Ponadto został złożony wniosek do wojewody wielkopolskiego Michała Zielińskiego, o dopłaty do jednego kilometra, czyli tzw. wozokilometr. Na trasie Krzyż Wielkopolski - Czarnków, już została uruchomiona pierwsza linia. Ostatecznie lini ma być 5 lub 6.

Niezależnie od prowadzonych rozmów na drogi wyjechały już pierwsze autobusy. Póki co testowo. Pojazdy można zobaczyć na linii z Krzyża Wielkopolskiego do Czarnkowa.

Bilety mają być znacznie tańsze niż te sprzedawane obecnie. Różnica może wynieść nawet 3-4 złote.

Starosta Wałecki Bogdan Wankiewicz spotkał się także z wódcami gminy Jastrowie. Tutaj ma być znalezione rozwiązanie, aby lokalna firma dowoziła uczniów z Sypniewa do wałeckich szkół. Do połączeń ma dołączyć się prawdopodobnie gmina Jastrowie. To bardzo dobre rozwiązanie dla powiatu, gdyż uczniowie dojeżdżający do szkół średnich w Wałczu, to zatrzymanie dotacji oświatowej na niezmiennym poziomie.

EKO PRACOWNIA u Makuszyńskiego

Dzięki wsparciu finansowemu udziałem przez Wojewódzki Fundusz Ochrony Środowiska i Gospodarki Wodnej w Szczecinie, w Szkole Podstawowej nr 1 im. Kornela Makuszyńskiego realizowany jest program edukacyjny „Tam, gdzie jeziora, błękity...” wszystko w ramach projektu pn. „Ekopracownia w Szkole Podstawowej nr 1 im. Kornela Makuszyńskiego w Wałczu”

Dzięki temu wsparciu uczniowie realizują wiele ciekawych przedsięwzięć. W listopadzie zostały zorganizowane m. in. następujące zajęcia:

Ćwiczymy technikę mikroskopowania „Komórkowa budowa organizmów” - uczniowie mieli możliwość wykorzystać w praktyce zakupione mikroskopy i nauczyć się jak prawidłowo korzystać z mikroskopów. Świat komórek jest taki ciekawy i niesamowity!

Zabawa z wodą - doświadczenia - zajęcia pokazały, że nauka nie jest nudna! Uczniowie mogli zbadać napięcie powierzchniowe wody, wykonywać eksperymenty np.

wędrująca woda, chemiczne jojo.

Zorganizowana została także wycieczka do Zakładu Wodociągów i Kanalizacji w Wałczu.

Uczniowie mieli możliwość obejrzeć i prześledzić cały proces związany z pobieraniem wody z 5 studni głębinowych, z etapami jej oczyszczania i dystrybucją do mieszkań osób z Wałcza. Dużo cennych informacji dotyczących wody, którą spożywamy na co dzień przekazali pracownicy ZWIK, a także pokierowali uczniów w jaki sposób mogą oszczędzać wodę, która jest niezbędnym elementem życia.



Chopina 51 w Wałczu

W Wałczu nie brakuje nowych inwestycji z branży developerskiej. Może to oznaczać, że Wałcz jest wciąż atrakcyjnym miastem do inwestowania, czemu trudno zaprzeczyć. Jed-

architekturą, tarasami z ogródkami, obszernymi balkonami, garażami i ogrodzonym i monitorowanym terenem. Ogrzewanie całkowicie bezobsługowe z miejscowego ZEC-u.

W kompleksie znajduje się 15 apartamentów 2 i 3 pokojowych. Do tego położenie jest zarówno blisko do obiektów sportowych jak i dobrze skomunikowane z innymi częściami miasta.

Osoby zainteresowane wciąż mogą skorzystać z możliwości zakupu i umówić się na obejrzenie jednej z atrakcyjniejszych miejscówek w Wałczu.



KOSIMMO
DEWELOPER

KONTAKT:
+48 534 777 850
hubert@k2invest.pl



nym z ciekawszych projektów o kameralnym charakterze, jest nieruchomości zlokalizowana na ul. Chopina 51A. Zarówno pod względem zamieszkania jak i inwestycji, może okazać się strzałem w dziesiątkę dla tych, co chcą uciec od spadającej wartości złotych.

Apartamentowiec wyróżnia się nowoczesną



WIĘCEJ ZDJĘĆ



**BIURA W WAŁCZU
DO WYNAJĘCIA:**

+48 577 777 268

Szczygłowsky



Bizuteria złota i srebrna
Zegarki
ul. Kilińszczaków 5
czynne: 10:00 - 18:00



Budmet

okna i drzwi

OKNA • DRZWI • ROLETY



Ponzo



E130
E160

Wałcz, ul. Kołobrzaska 37, tel. 67 258 34 24, 605 548 500

e-mail: biuro@pw-budmet.pl

www.pw-budmet.pl

Ogłoszenia drobne

NIERUCHOMOŚCI

Biuro do pracy,
Telefon
+48 691 73 90 21
+48 608 007 979

Sprzedam mieszkanie 2 pokojowe, wyremontowane, z garażem w samym centrum Wałcza. Tel. kontaktowy
+48 880 801 590

Sprzedam lub wyajmę mieszkanie, 62 m² (3pokojowe) częściowo umeblowane.
+48 601 779 320

467468

PRACA

Poszukiwany przedstawiciel handlowy- aktywny sprzedawca, praca dodatkowa na dobrej prowizji, zgłoszenia można wysyłać na :
marketing@studioextra.pl

Poszukujemy mgazyniera.
Miejsce pracy Wałcz.
Szczegóły i oferta na stronie 5

Sprzedaż lokalna (sprzedaj skutecznie samochód, mieszkanie lub dom). Otrzymasz od nas reklamę w lokalnej gazecie, na największym portalu w powiecie wałeckim, zdjęcie sprzedawanego produktu, wystawienie produktu na OLX lub Allegro.
- kto szybciej sprzeda jak nie MY, mając wszystkie media lokalne w rękę?
Tel. 67 387 42 43, extrawalcz@gmail.com

RÓŻNE

Sprzedam złotokap drzewka, kamienie, stary sprzęt rolniczy.
tel: 664 482 711

Kupię ziolo kolumbijskie typu Chuchuhuasi, kontakt:
draganbaits@gmail.com

Ogłoszenia drobne: 1.00 zł za słowo

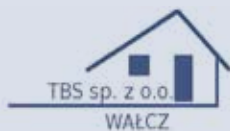

TBS spółka z o.o. w Wałczu informuje, że na tablicy Urzędu Miasta Wałcz, TBS sp. z o.o. w Wałczu oraz na stronie internetowej www.tbswalcz.pl oraz w BIP Wałcz zamieszczony zostanie na okres 21 dni (od 01.12.2022 - 22.12.2022r.) wykaz zawierający lokal użytkowy nr 2 przy ul. Al.Zdobywców Wału Pomorskiego 11 - przeznaczony do wynajmu.



WÓJT GMINY WĄLCZ

Informuje, że został wywieszony na tablicy Urzędu Gminy Wałcz i stronie internetowej Urzędu Gminy Wałcz, www.bip.gminawalcz.pl wykazy oraz ogłoszenia nieruchomości przeznaczonych do zbycia, najmu i dzierżawy



TBS spółka z o.o. w Wałczu informuje, że na tablicy Urzędu Miasta Wałcz, TBS sp. z o.o. w Wałczu oraz na stronie internetowej www.tbswalcz.pl oraz w BIP Wałcz zamieszczony zostanie na okres 21 dni (od 01.12.2022 - 22.12.2022r.) wykaz zawierający lokal użytkowy nr 2 przy ul. Kilińszczaków 61 - przeznaczony do wynajmu.

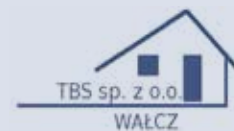

TBS spółka z o.o. w Wałczu informuje, że na tablicy Urzędu Miasta Wałcz, TBS sp. z o.o. w Wałczu oraz na stronie internetowej www.tbswalcz.pl oraz w BIP Wałcz zamieszczony zostanie na okres 21 dni (od 01.12.2022 - 22.12.2022r.) wykaz zawierający lokal użytkowy przy ul. Kilińszczaków 44 o pow. po 113,34 m²- przeznaczony do wynajmu.



Monika Szymańska
ul.Kilińszczaków 23/2 78-600 Wałcz
tel.500 298 639 fax. 67 258 80 33
czynne pon.-pt. 8:00-17:00 sobota 8:00-12:00



- **ubezpieczenia**
- **tłumaczenia dokumentów**
- **opłaty za media**
- **ksero fax**
- **kredyty**
- **fundusze inwestycyjne**
- **dotądowania telefonów**

PRACA W HOLANDII

Praca w różnych gałęziach gospodarki sortownie, pakownie, produkcja, ogrodnictwo i inne. Zatrudnienie w ciągu całego roku, godne stawki wynagrodzenia.

Rekrutacja: Biuro w Wałczu, ul. Kościuszki 12A,
tel. 603122111 Licencja: 4933



„Burmistrz Mirosławca informuje, że na tablicy ogłoszeń Urzędu Miejskiego, w Biuletynie Informacji Publicznej oraz na stronie internetowej Urzędu na okres 21 dni tj. od 15.11.2022 do 06.12.2022r. został opublikowany wykaz nieruchomości przeznaczonych do sprzedaży stanowiących własność Gminy Mirosławiec.”



„Burmistrz Miasta Wałcz informuje, że w dniach **15.11.2022 r i 23.11.2022r.**, na tablicy ogłoszeń w Urzędzie Miasta Wałcz przy Placu Wolności 1 oraz w Biuletynie Informacji Publicznej (BIP - www.bip.walcz.pl) zostały opublikowane wykazy nieruchomości przeznaczonych do dzierżawy oraz zbycia”.



Burmistrz Tucznia informuje, że na tablicy ogłoszeń w Urzędzie Miejskim w Tucznie został wywieszony na okres 21 dni tj. od dnia 08.11.2022 r. do 28.11.2022r. wykaz nieruchomości przeznaczony do sprzedaży

POMIARY KAMERĄ TERMOWIZYJNĄ

bezpłatny dojazd powiaty (wałecki, pільski, złotowski)
Sprawdzenie izolacji mieszkań i domów.
Wychwycenie miejsc, gdzie ucieka ciepło.
Badanie paneli fotowoltaicznych i instalacji.

Badanie wraz z raportem - od 250zł
kontakt: 533 626 165

ADRES REDAKCJI
ul. Kościuszki 4, 78-600 Wałcz
REDAKTOR NACZELNY
Piotr Kurzyna
I ZESPÓŁ REDAGUJĄCY
Piotr, Wiesław, Marcin, Agnieszka, Natalia

KONTAKT:
e-mail: extrawalcz@gmail.com non stop
strona internetowa: www.extrawalcz.pl, non stop
Telefon: 67 387 42 43 często nie zawsze
Redakcja czynna w godzinach pracy
WYDAWCA:
Agencja 3 Głowy Produkszyn
SKŁAD
Kamil Urbanowski
DRUK:
Agora SA

GAZETA ZRZESZONA W
PGW/M
WYDANIE MIESIĄCOWE

Redakcja nie ponosi odpowiedzialności za treść zamieszczanych reklam i ogłoszeń oraz zastrzega sobie prawo do redagowania i skracania nadesłanych tekstów. Listy nadsyłane do redakcji są wyrazem opinii ich autorów. Redakcja nie zwraca materiałów niezamówionych.

Freedom nieruchomości

Dom z garażem, tarasem i garderobą w sypialni, 129m²
748 000 zł

Mieszkanie dwupokojowe w centrum miasta Wałcz, 45m²
250 000 zł

NOWA CENA! Przytulne mieszkanie w kamienicy, 58m²
220 000 zł

Tania działka blisko lasu w Hankach, 1 997m²
85 000 zł

884 80 50 18
Biuro: ul. Bydgoska 21A/1
78-600 Wałcz

PRACA

•WAŁCZ • MAGAZYNIER•

WYMAGANIA

- wykształcenie minimum średnie
- znajomość komputera
- doświadczenie na stanowisku magazyniera
- dyspozycyjność pracy w niedzielę
- umiejętność pracy w zespole
- książeczka do celów sanitarno-epidemiologicznych

ZAKRES OBOWIĄZKÓW

- przyjmowanie soków owocowo-warzywnych z produkcji
- praca od wczesnych godzin porannych
- praca w chłodni (na zmianę z innym magazynierem)
- szykowanie produktów do załadunku
- rozładunek i przyjęcia zwrotów
- sporządzanie stosownej dokumentacji potwierdzającej przyjęcia, wydania i zwroty soków
- nadzór i kontrola załadunku soków na samochody
- utrzymanie czystości na magazynie

AKTUALNA
OFERTA

KONTAKT: 609 307 311



mail: kinga.marcinkowska@cymes.pl



WAŁECKA SPÓŁDZIELNIA MIESZKANIOWA
LOKATORSKO-WŁASNOŚCIOWA W WAŁCZU

78-600 Wałcz • ul. Wojska Polskiego 2-6
Centrala: 67 258 01 67 - 69 • Sekretariat: wew. 35 • Fax: wew. 36
Dział Techniczny: wew. 10 • Administratorzy Nieruchomości: wew. 44, 46, 48
Dział Członkowski - Mieszkaniowy: wew. 58 lub 67 258 02 21
www.wsmwalcz.pl • e-mail: sekretariat@wsmwalcz.pl

NIP: 765-000-70-97 • KONTO BANKOWE: PKO Bank Polski Wałcz 31 1020 2847 0000 1802 0007 1670

Wałęcka Spółdzielnia Mieszkaniowa Lokatorsko - Własnościowa w Wałczu, zgodnie z art. 11 ust. 2 ustawy o spółdzielniach mieszkaniowych ogłasza przetarg nieograniczony na ustanowienie odrębnej własności lokalu mieszkalnego usytuowanego na parterze o łącznej powierzchni użytkowej 46,98 m², położonego w Wałczu na os. Dolne Miasto 13/41.

Przetarg odbędzie się w dniu 30.11.2022r. o godz. 13.00, w pokoju nr 204 tutejszej Spółdzielni przy ul. Wojska Polskiego 2-6 na II piętrze.

Cena wywoławcza 175.907,00 zł

Warunkiem przystąpienia do przetargu jest posiadanie dowodu osobistego, złożenie deklaracji według wzoru stanowiącego zał. Nr 1 do „Regulaminu zasad i trybu postępowania przy przeprowadzaniu przetargu na ustanowienie prawa odrębnej własności lokalu odzyskanego przez Spółdzielnię i przeniesienia prawa własności” oraz wpłata wadium w kwocie 2.000,00 zł do dnia 29.11.2022r. na konto bankowe Spółdzielni nr: 31 1020 2847 0000 1802 0007 1670

W dniu przetargu należy okazać potwierdzenie dokonania wpłaty wadium.

Termin, w którym można oglądać lokal należy uzgodnić telefonicznie z administratorem pod numerem 67-258-01-67 wew. 48. „Regulamin z zał. Nr 1 w sprawie zasad i trybu postępowania przy przeprowadzeniu przetargu znajduje się w Dziale Członkowski - Mieszkaniowym tutejszej Spółdzielni, pokój nr 108, nr tel. 67 258 02 21, bądź też stronie internetowej WSM Wałcz.

Szczegółowe warunki przetargu zostaną podane w dniu przetargu.

Przetarg może być odwołany bez podania przyczyny.

Burmistrz Miasta Wałcz ogłasza pierwszy ustny przetarg ograniczony na sprzedaż:

Burmistrz Miasta Wałcz ogłasza pierwszy ustny przetarg ograniczony w stosunku do właścicieli oraz użytkowników wieczystych działek nr 2612/12 i 2612/5 na sprzedaż niezabudowanej nieruchomości gruntowej składającej się z działek nr ewidencyjny 2612/21 o pow. 0,0043ha

oraz 2612/23 o pow. 0,0226 ha,
o łącznej powierzchni 0,0269 ha

opisane w księdze wieczystej KO1W/00036626/9 Sądu Rejonowego w Wałczu. Nieruchomość z obciążeniami. Dział III KW - nieodpłatna i nieograniczona czasowo służebność przesyłu na rzecz PKP Energetyka S.A. z/s w Warszawie i jej następców prawnych, polegająca na dostępie i prawie eksploatacji, konserwacji i ewentualnej wymiany uzbrojenia podziemnego w postaci linii kablowej przesyłowo-rozdziałczej nn, przebiegającej przez działkę 2612/11, w obrębie 0001 - miasto Wałcz, bez żądania odszkodowania oraz zakazu zabudowy trwałej na trasie linii kablowej i w odległości wynikającej z odrębnych przepisów. Dział IV księgi wieczystej bez wpisów.

Klasyfikacja gruntu 2612/21- dr, 2612/23 - Bp.

Przeznaczenie w „Studium uwarunkowań i kierunków zagospodarowania przestrzennego miasta Wałcz” - US - tereny usług sportu, turystyki i rekreacji.

□ **Cena wywoławcza nieruchomości wynosi 26.000,00 zł netto;**

□ Osoby wyrażające chęć wzięcia udziału w przetargu muszą wpłacić wadium w wysokości **2.600,00 zł** w kasie Urzędu Miasta Wałcz lub na konto Gminy Miejskiej Wałcz nr 38 1240 3712 1111 0000 4363 6633 PKO S.A. I O/Wałcz.

Ustalona kwota wadium musi znaleźć się w kasie lub na koncie Gminy najpóźniej dnia **19 stycznia 2023 r.**

□ Postąpienie nie może być niższe niż 260 zł (nie mniej niż 1% ceny wywoławczej z zaokrągleniem w górę do pełnych dziesiątek złotych), o wysokości postąpienia decydują uczestnicy przetargu.

Cena wywoławcza nieruchomości nie zawiera podatku VAT. Do ceny uzyskanej w przetargu zostanie doliczony podatek VAT w wysokości 23%.

Uwaga: w przetargu mogą brać udział właściciele oraz użytkownicy wieczystości nieruchomości oznaczonych nr geod. 2612/12 i 2612/5, którzy złożą pisemne zgłoszenie uczestnictwa w przetargu ograniczonym wraz z oświadczeniem, że są właścicielami lub użytkownikami wieczystymi ww. nieruchomości w Urzędzie Miasta Wałcz, najpóźniej dnia 19 stycznia 2023 r.

Przetarg odbędzie się w dniu 26 stycznia 2023 r. w Urzędzie Miasta Wałcz

Pl. Wolności 1 w Sali nr 109 o godzinie 10:00

Pełną informację dotyczącą nieruchomości oraz przetargu zawiera ogłoszenie wywieszane na tablicy ogłoszeń w siedzibie Urzędu Miasta Wałcz przy Placu Wolności 1 oraz na stronie internetowej Urzędu Miasta Wałcz www.walcz.pl w zakładce - sprzedaż nieruchomości oraz na stronie www.bip.walcz.pl w zakładce sprzedaż nieruchomości - przetargi na sprzedaż/dzierżawę nieruchomości. Szczegółowe informacje można uzyskać również w Wydziale Gospodarki Nieruchomościami Urzędu Miasta Wałcz, pokój Nr 115 tel. Nr 067 - 258 44 71 w. 30.

Zapraszamy do udziału w przetargu

Węgiel przywieźli

Gmina wjeska w Wałczu już powoli rozdysonowuje węgiel dla swoich mieszkańców.

Jest to jedna z pierwszych gmin w okolicy, która potrafi tak sprawnie zadziałać i sprostać zamysłom ustawodawcy.

Okazuje się, że lepiej działać, zamiast wciąż tylko narzekać, że czegoś się nie da zrobić. Nie jest jednak powiedziane, że wszystko przebiega prosto, dlatego zastępca wójta Paweł KOsmalski już apeluje o wyrozumiałość i przestrzeganie kilku zasad, aby wszystko przebiegało sprawniej.

W związku z potrzebą zamówienia materiału opałowego w ilości zgodnej z zapotrzebowaniem mieszkańców wnioski o preferencyjny zakup węgla (groszek, orzech) na rok 2022 przyjmowane będą w Urzędzie Gminy Wałcz tylko do dnia 5 grudnia 2022 roku do godziny 15.00. Wnioski powinno się składać osobiście w siedzibie Urzędu – sekretariat.

Każda osoba, która złożyła wniosek i została pozytywnie zweryfikowana z listą wypłat dodatku węglowego prowadzoną przez Gminny Ośrodek Pomocy Społecznej zostanie

powiadomiona telefonicznie przez pracownika Urzędu Gminy o terminie podpisania umowy na zakup opału. Informacje o terminie podpisania umowy, mieszkańcy będą otrzymywać wg kolejności złożonych wniosków.

Odbiór zakupionego materiału opałowego następować będzie w Referacie Gospodarki Wodno-Ściekowej Gminy Wałcz w Kołatniku, a odbiór materiału opałowego dokonywany będzie jednorazowo własnym transportem drogowym Kupującego.

Po podpisaniu umowy, odbiór należy umówić z osobą wyznaczoną do kontaktu w Referacie Gospodarki Wodno-Ściekowej w Kołatniku p. Piotrem Mrozewskim - tel. 607 478 111 jako osobą do kontaktu w sprawach operacyjnych. Odbiór węgla odbywać się będzie jednorazowo w okresie do 3 dni roboczych od podpisania umowy i okazania w Referacie Gospodarki Wodno-Ściekowej w Kołatniku potwierdzenia dokonania płatności oraz okazania oryginału faktury, na której zostanie wpisane pokwitowanie odbioru

Gmina Wałcz dokonała także dla mieszkańców rozeznania rynku w sprawie świadczenia przez lokalne firmy usług transportowych, wydaje się być najkorzystniejsza dla mieszkańców Gminy Wałcz oferta firmy P.P.U.H. PARTNER Tomasz Świebodziński, 78-627 Różewo 108/2, tel. 507 660 912

Przedszkole w Karsiborze już wkrótce

Już od nowego roku szkolnego będzie uruchomione nowe przedszkole w Karsiborze. Prace rozpoczęto zaledwie 4 miesiące temu, zatem można patrzeć z optymizmem na całość inwestycji.

Oddział przedszkolny będzie zbudowany z 4 oddziałów. Bada 3-latki, 4--latki, 5-latki

liczby mieszkańców społeczności lokalnej.

Obecnie dzieci mają zajęcia w zaadaptowanej sali na cele przedszkolne, w miejscowej szkole podstawowej. Na szczęście od nowego roku szkolnego maluchy będą mogły już się uczyć i bawić w nowych, przestronnych salach przedszkolnych. Obecnie obiekt jest w stanie surowym zamkniętym. Prace budowlane będą trwały do końca czerwca przyszłego roku. Na nowe przedszkole zapla-



nowo wydatek 5 milionów i 6-latki. Łączna grupa dzieci to jest około 100 osób. Więc sama liczba już wskazuje na to, że spore jest zapotrzebowanie na takie inwestycje, bo wiąże się to ze wzrostem

nowo wydatek 5 milionów 200 tysięcy złotych. Z czego niemal 4 mln zł pochodzi z Polskiego Ładu. Pozostała kwota to wkład własny gminy Wałcz.

25.11.2022, g. 19.00

Dyskusyjny Klub Filmowy
"Baby Broker"
WCK, 10 zł

26.11.2022, g. 12.00

Warsztaty taneczne
w ramach Polskiej Sieci Tańca
Obecni w tańcu 2.0
warsztaty
WCK, wstęp wolny

26.11.2022, g. 17.00

"Do łez"
B'cause Dance Company
Polska Sieć Tańca
Obecni w tańcu 2.0
spektakl taneczny
WCK, 22 zł

27.11.2022, g. 9.00

Eliminacje Studio Esti
VII Festiwal Dzieciaki Talenciaki
WCK, wstęp wolny

1.12.2022, g. 17.00

"Czytające Gąsieniczki"
Miejska Biblioteka Publiczna
wstęp wolny

2.12.2022, g. 17.00

Spotkanie autorskie
Jarosław Leszczeński
"W kręgu regionalnych baśni"
Miejska Biblioteka Publiczna
wstęp wolny

3.12.2022

Salon Doroczny
wernisaż
WCK, wstęp wolny

3.12.2022, g. 16.30

Warsztaty ruchowe
dla rodzin z dziećmi w ramach
Polskiej Sieci Tańca
WCK, wstęp wolny
obowiązują rezerwacje miejsc

4.12.2022
g. 10.00 i 12.30

Mój ogon i ja
KOLEKTYW HOLOBIONT
Polska Sieć Tańca
Obecni w tańcu 2.0
spektakl taneczny dla dzieci
WCK,
bilety: dziecko 10 zł, rodzic 20 zł

16.12.2022, g. 19.00

Dyskusyjny Klub Filmowy
WCK, 10 zł

512 207 877

Kultura
- to, co zostaje,
kiedy zapomnisz
wszystko, czego
się nauczyłeś

**SPRZEDAM MAŁY ZESTAW
DO SAMODZIELNEGO
MONTAŻU - INSTALACJA
FOTOWOLTAICZNA DO MA-
GAZYNOWANIA ENERGII,
MOŻNA PODŁĄCZYĆ BEZ
PRĄDU W SIECI. NIE UŻY-
WANE, POWYSTAWOWE.
PANELE, KONSTRUKCJA
TRÓJKĄTNA+FALOWNIK,
BEZ AKUMULATORÓW, ALE
MOŻLIWOŚĆ DOKUPIENIA
OSOBNO
+48 608 631 285**

**Wynajmę
lokal
w samym cen-
trum
Jastrowia.
Powierzchnia
ponad 100m2
537 997 047**

SALON LAMP WAŁCZ



NAJWIĘKSZA
EKSPOZYCJA W PROMIENIU 100KM
NOWE KOLEKCJE 2022



ul. Kołobrzeska 8
78-600 Wałcz
Tel. 67 258 92 31

Godziny otwarcia
pn - pt: 10⁰⁰-18⁰⁰
sobota: 10⁰⁰-14⁰⁰

www.salonlamp.eu





ekomech®

Architektura, energooszczędność, funkcjonalność, cena

O czterech priorytetach jakie cechują działalność waleckiej firmy Ekomech Sp. z o. o. Extra Wałcz rozmawia z jej prezesem Jarosławem Horodeckim.

- Niedawno oddaliście do użytku Aparthotel. Czy już wszystkie prace się zakończyły czy też jeszcze należy coś doszlifować?

- Jako firma koncentrujemy się na kilku ważnych inwestycjach. Rzeczywiście właśnie niedawno oddaliśmy do użytku Aparthotel, jednak obiekt wymaga ostatniego dopieszczenia, dobrania kompletnej załogi i doprowadzenia do odpowiedniego, wysokiego poziomu. Gwarantuję, że Wałcz na pewno nie będzie się tego obiektu wstydził. Chcemy aby Aparthotel na stałe zagrościł na mapie miasta, aby stał się miejscem w którym można nie tylko zamieszkać, lecz również zorganizować fajną imprezę. Trwają ostatnie prace nad urządzeniem siłowni, powstaje również sauna i bar, a także zostanie stworzona stacja do ładowania samochodów elektrycznych. Słuchamy naszych klientów, którzy mieszkając w Aparthotelu mówią nam co jeszcze powinno się w nim znaleźć i te sugestie realizujemy.

- Czyli hotel już żyje?

- Pierwsi klienci już mieszkają w naszym obiekcie, w grudniu odbędzie się pierwsza, duża impreza, a kolejne są w planach. Wszystko powoli się rozkręca, nadal szkolimy kadrę i wdrażamy odpowiednie procedury. Wszystko musi zostać zorganizowane na odpowiednim poziomie, a to trwa i jesteśmy obecnie na etapie technologicznego rozruchu całego obiektu.

- Ekomech buduje jednocześnie kompleks energooszczędnych domów w Kukinkach, miejscowości położonej w bezpośrednim sąsiedztwie Ustronia Morskiego, 12 kilometrów od Kołobrzegu. Co to za inwestycja?

- Osiedle znajduje się około 2 kilometrów od Bałtyku, a na powierzchni 2,5 hektara powstają 22 całoroczne domy. Ich powierzchnia waha się od 84 do 115 m². Oczywiście oprócz tego części wspólne, plac zabaw dla dzieci, czy też siłownia. Pięć domów jest piętrowych, reszta to obiekty parterowe. Dążymy do

tego aby najlepsze obecnie dostępne technologie, które stosujemy i montujemy stały się standardem. Te domy są energooszczędne, została zainstalowana fotowoltaika,



będzie działać również rekuperacja, czyli najprościej mówiąc odzyskiwanie ciepła w systemie wentylacji. Części wspólne również posiadają fotowoltaikę, tak aby koszty utrzymania były dla wspólnoty jak najmniejsze. Działki na których stoją domy są ładnie zagospodarowane, ogrodzone mają powierzchnie od 400 do 1000 m², natomiast domy będą oddawane użytkownikom w stanie deweloperskim, lub całkowicie wykończone. Wyjątkowym atutem jest lokalizacja; osiedle znajduje się w pobliżu dróg S6 i Nr 11, a niedaleko zlokalizowany jest dworzec kolejowy na którym zatrzymują się pociągi Intercity. Osiedle ma być wizytówką Ekomechu, firma będzie zajmować się obsługą tego osiedla, a zakończenie inwestycji planujemy na marzec 2023 roku. Więcej na temat naszej inwestycji w Kukinkach można znaleźć na stronie internetowej www.kusloncu.info.

- Jak orientacyjnie kształ-

tuje się cena takich domów i do kogo ta oferta będzie skierowana?

- Osoby które zdecydują się na zakup mogą wybrać czy dom zostanie oddany w stanie deweloperskim, czy też należy go ostatecznie wykończyć wedle życzenia klienta. Jesteśmy elastyczni. Cieszyłbym się gdyby zainteresowane kupnem domów w Kukinkach znalazły się osoby z Wałcza. Domy będą koszt-

tych granicach chcemy się utrzymać. Chyba, że zdarzy się coś na co nie mamy wpływu i o czym na dzień dzisiejszy nie wiemy. W grudniu we wszystkich domach zostaną zainstalowane liczniki. Ważne jest, aby wspólnota dobrze zarządzała osiedlem i dbała o części wspólne.

- Czyli ewentualni nabywcy mogą się z wami skontaktować i jeżeli zechcą

kowa najmniejszego, parterowego będzie wynosić 35 m² bez pozwolenia na budowę. Wprowadzamy również drugi model do 70 metrów, parter plus poddasze. Takie obiekty muszą spełniać kilka podstawowych warunków. Posiadać fajną architekturę, muszą być funkcjonalne, spełniać czynniki energooszczędnego domu i jednocześnie muszą być tanie. Moim głównym celem jest aby ktoś kto sprzeda swoje mieszkanie w bloku za podobną cenę mógł nabyć taki domek. To wydatek około 150 tysięcy złotych plus koszt działki. Natomiast koszty eksploatacji to połowa ceny eksploatacji średniego mieszkania.

- Jakiej wielkości będą działki w jakich okolicach zamierzacie je nabywać?

- Planujemy aby działki miały powierzchnię około 400 m², tak aby działkę wraz z domkiem w stanie deweloperskim nabyć za 200 tysięcy złotych z małym ogonkiem. Prowadzimy rozmowy o zakupie działek w Wałczu, czy też na terenie gminy Wałcz, a także w okolicach Kołobrzegu. Uważamy również, że takie domki znajdą nabywców wśród właścicieli większych działek, którzy będą chcieli taki domek posadzić obok swojego dużego domu i przeznaczyć go dla dzieci, rodziny, czy nawet na wynajem. Jeżeli mówimy o cenie rzędu 4 -5 tysięcy za m² to jest to oferta warta rozważenia. Moje hasło brzmi: zamień swoje mieszkanie na dom od Horodeckiego.

- Czy jest już konkretny termin kiedy ten projekt zostanie wdrożony w życie?

- Budową domów jednorodzinnych zajmujemy się już od jakiegoś czasu i obecnie cały czas doskonalimy swoje umiejętności. Testujemy już pierwszy domek, odbywają się narady i szkolenia, a projekt już rusza. Chcemy podczas zimy przeprowadzić testy takiego domu pod kątem eksploatacji, w tym oszczędności ciepła i prowadzić rozmowy na temat zakupu działek. Wychodzimy z ofertą do ludzi aby za stosunkowo niewielkie pieniądze spełnili marzenia o własnym domu.

- Dziękuję za rozmowę

obejrzeć osiedle to im to umożliwicie?

- Oczywiście. Zapraszamy przedstawicieli dużych firm. Jedno należy podkreślić, że dzisiaj pracownik jest najważniejszy. Firma która dba o swój personel i chce aby pracownik wyjechał na wczasy to należy przeznaczyć na to spore środki. Dysponując natomiast domem nad morzem - jak to kiedyś bywało i do tego należałoby moim zdaniem wrócić - firma wysłała tam pracownika i ten płaci jedynie za koszty energii, czy wody. Staramy się aby koszty utrzymania i korzystania z domów były znacznie mniejsze niż koszty podobnych obiektów w Ustroniu, tak więc korzyści będą obopólne.

- Aparthotel i osiedle w Kukinkach to jakby sztandarowe inwestycje Ekomechu. Czy myślicie także o kolejnych projektach?

- Projekt który osobiście wdrażam to budowa tanich domków. Mówimy o domkach ponieważ powierzchnia użyt-

- Czy obecny kryzys, skok cen, droższe materiały budowlane i droższa energia wpłyną na cenę, czy też pozostanie ona na dotychczasowym poziomie?

- Ceny mamy już ustalone i

APARTHOTEL miejsce nietuzinkowe

Gdy powstawał Aparthotel, trudno było uwierzyć, że z niezbyt urodziwego budynku może powstać coś tak funkcjonalnego. Są budynki w Wałczu, które powinny również dostać nowe życie, jak ten na ulicy Ciasnej. Jeśli ktoś jeszcze nie odwiedził tego miejsca, to warto jak najszybciej nadrobić zaległość.

Nowy obiekt Aparthotel Wałcz jest nowoczesnym, bezpiecznym i komfortowym miejscem w Wałczu, gdzie można odpocząć oraz spotkać się z przyjaciółmi, rodziną, bądź też z partnerami biznesowymi. Rodzaj spotkania może być oficjalny, w postaci np.

profesjonalnie przygotowanej konferencji wyposażonej w sprzęt multimedialny oraz nagłośnienie lub mniej oficjalny - spotkanie biznesowe lub świętowanie ważnych dla uroczystości. Dostępne są do tych celów dwie sale z całym niezbędnym zapleczem.

Bogata oferta:

W obiekcie możliwe są noclegi w 34 apartamentach 1, 2 i 3-osobowych dla łącznie 83 osób. Pokoje o powierzchni od 20 m² do 33 m². Apartament taki może służyć jako miejsce wypoczyn-

ku krótkoterminowego z możliwością skorzystania ze śniadania oraz tego na dłuższy czas, gdyż posiada wyposażony w pełni w sprzęt AGD aneks kuchenny, który pozwoli przygotować posiłek bez wychodzenia z apartamentu jest tutaj także pralka dla zwiększenia pełnej samodzielności. TV o wielkości 39/50 cali z dostępem do telewizji kablowej oraz bezprzewodowego Internetu funkcjonującego na terenie całego obiektu.

Stworzenie 290m² przestrzeni w postaci Sali bankietowo-konferencyjnej, która zachęca do organizacji dużych wydarzeń nawet dla 150 osób, zwiększa uniwersalność obiektu.

Oprócz komfortu pomyślano także o bezpieczeństwie, które zapewnia monitoring, obsługa firmy ochroniarskiej, system sygnalizacji pożaru z czujnikami dymowymi rozmieszczonymi m.in. w apartamentach.

Do DYSPOZYCJI:

Apartamenty

Każdy z apartamentów ma pokój z aneksem kuchennym oraz łazienkę. Pokój wyposażony jest w łóżko/łóżka pojedyncze + opcjonalnie sofę z funkcją spania, stoliki nocne z lampkami, szafę ubraniową, komodę oraz TV 50"/39". W części mieści się stojak na odzież wierzchnią, lustro oraz pufa.

Aneks kuchenny to stół z czterema krzesłami, lodówka, zmywarka, mikrofalówka, czajnik elektryczny oraz zlewozmywak z baterią. Łazienka wyposażona jest w prysznic, WC, zlew nabladowy z baterią, lustro, suszarkę.

Sala

bankietowo-konferencyjna

o powierzchni 290m² z pełnym wyposażeniem multimedialnym oraz nagłośnieniem oraz zapleczem gastronomicznym, oraz ala mniejsza o powierzchni 75m² z zapleczem gastronomicznym.

adres: Wałcz, ul.Ciasna



Nowe kierunki rozwoju budownictwa DOMKI według EKOMECH



Jak ma wyglądać budownictwo przyszłości? Na pewno duży wpływ na zakup nowego lokalu będą miały koszty eksploatacji. Już dawno za nami jest pęd do wielkich energochłonnych budynków i drogich w wykończeniu i urządzeniu i remontach.

- zagwarantowanie ciekawej architektury,
- jak najwyższa funkcjonalność,
- energoszczędność, czyli koszty utrzymania obiektu powinny być na tyle niewysokie, aby nie stanowiły dużego procentu obciążenia budżetu domowego. Zakłada się, aby były to koszty o połowę niższe, niż w tradycyjnym mieszkaniu,
- budynki tanie w zakupie, aby ich cena była zbliżona do ceny zakupu mieszkania w bloku. Ma być to bowiem alternatywa dla mieszkań.

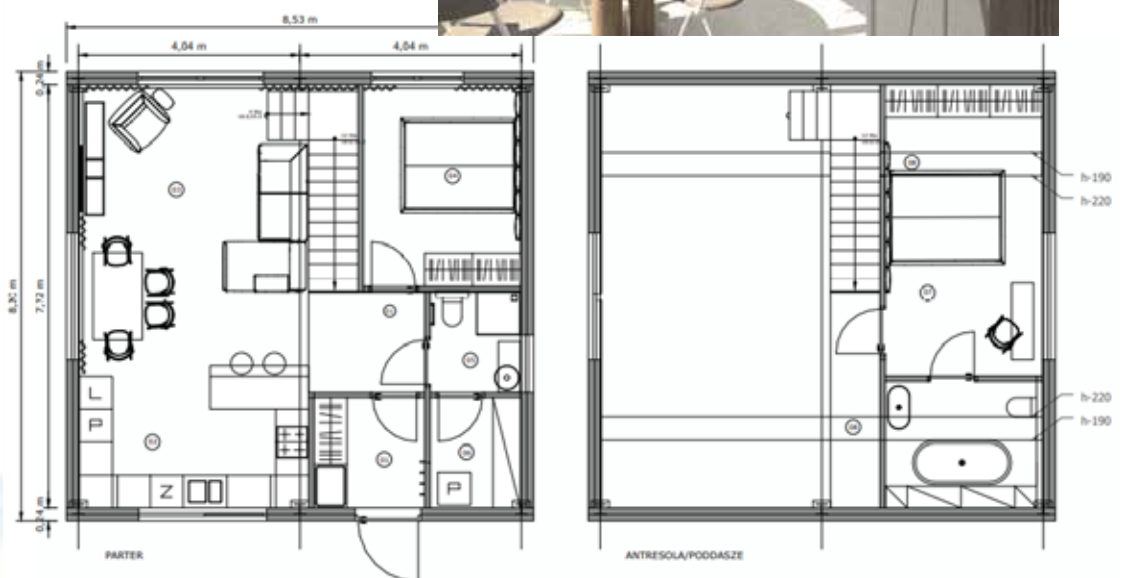

Ekomech już teraz stworzył pierwsze domki koncepcyjne, które są alternatywą dla mieszkań, bo mniej więcej w podobnych cenach.

Wielkość najmniejszego, parterowego domku będzie wynosić około 35 m². To będą budynki bez pozwolenia na budowę, zatem realizacja inwestycji może być bardzo szybka. Firma ma również wprowadzić drugi model budynku do 70 metrów kwadratowych (parter plus poddasze). Najważniejsze kryteria, które postawiła przed sobą firma, to między innymi:

Domki idealnie wpasują się w działkę około 300-400m². Firma już teraz poszukuje rozwiązań, aby na terenie miasta lub gminy powstał pierwszy kompleks takich budynków. Ma być to jednocześnie towar eksportowy z Wałcza, aby mogli korzystać z tej koncepcji inne firmy, chcące zainwestować w ładne ekonomiczne osiedla mieszkaniowe. Również właściciele większych działek będą mogli zakupić cały projekt wraz z wykonaniem, aby stworzyć miejsca na wynajem, które zagwarantują stały dochód. Na dziś cena takiego domku w stanie deweloperskim, to około 4-5 tysięcy złotych za metr kwadratowy.

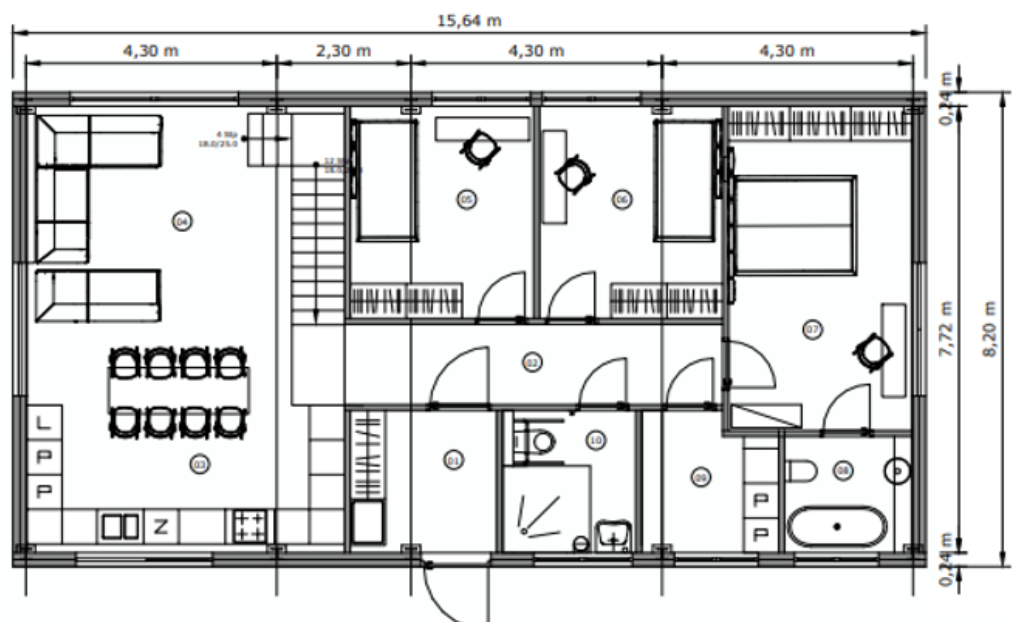

OSIEDLE KUKINKA



To osiedle jest wizytówką firmy Ekomech. Bowiem przedsiębiorstwo jest głównym inwestorem i pomysłodawcą projektu „Osiedle Kukinka” lub znanym jako osiedle „Ku Słońcu”. Mieszkańcy Wałcza nie koniecznie kojarzą firmę z branżą budowlaną, ale warto wiedzieć że stajemy się poważnym graczem na rynku nieruchomości. Jest to jedna z gałęzi, którą wciąż rozbudowujemy.

„KU SŁOŃCU” to nowoczesne osiedle domów dla ludzi, którzy cenią komfort życia i bliskość natury. Znajdziemy w nim 22 domy jednorodzinne, posadowione na działkach o powierzchni od 400 do 1100 m², infrastrukturę drogową i miejsca postojowe.

Osiedle znajduje się w odległości 2 km od Bałtyku, w bezpośrednim sąsiedztwie Ustronia Morskiego (0,5 km) i Kołobrzegu (12 km).

- W pobliżu przebiegają drogi S6 i NR 11 oraz zlokalizowany jest dworzec PKP (Intercity), co zapewnia świetne skomunikowanie z całym wybrzeżem oraz resztą Polski.

Dla nas ważne są także niskie koszty utrzymania domu, dlatego każdy z nich wyposażony jest w instalacje fo-

towoltaiczną i rekuperacji, a ścieki odprowadzane są do wspólnej oczyszczalni ekologicznej. Nie zapomnieliśmy zapewnić atrakcji w czasie wolnym - osiedle wyposażone jest w plac zabaw dla najmłodszych oraz siłownię zewnętrzną dla starszych, a dla wielbicieli dwóch kółek sprawdzają się ścieżki rowerowe prowadzące wprost nad morze.

Atrakcji nie powinno tutaj zabraknąć dla każdego, a osoby zainteresowane, mogą odwiedzić to miejsce, być może zakochają się w jednym z budynków i staną się przyszłym właścicielem.

- Plażowanie
- Eskapady rowerowe (bezpłatna ścieżka rowerowa na

plaże)
- Trasy do biegania i chodzenia (nordic walking)
- Aquapark - kryte i odkryte baseny w rodzinnym centrum sportowym z parkiem wodnym, kręgielnia i siłowniami (3,5 km)
- Pole golfowe (7 km)
- Sporty morskie i wodne
- Stadniny koni
- Korty tenisowe

wejdź na naszą stronę
www.kusloncu.info





USŁUGI SPRZĄTAJĄCE & TRANSPORT



USŁUGI SPRZĄTAJĄCE:

- ✓ mycie okien,
- ✓ sprzątanie nagrobków,
- ✓ prace na działkach: kopanie, sadzenie, koszenie trawników.

USŁUGI TRANSPORTOWE:

- ✓ przewóz osób,
- ✓ bus przystosowany do przewozu osób niepełnosprawnych,
- ✓ transport do lekarza.

ZADZWOŃ DO NAS:
+48 531 529 264 UL. SĄDOWA 9, WAŁCZ



Usługi Opiekuńcze

W MIEŚCIE WAŁCZ I OKOLICACH



Potrzebna Ci profesjonalna opieka dla osoby bliskiej w podeszłym wieku lub chorej?

Sprawdź naszą ofertę w tym zakresie i zyskaj pewność co do jakości naszych usług!

Więcej informacji:

+48 790 740 311
+48 531 529 264

RADY NA ODPADY ATF

Świąteczne umiarkowanie uratuje świąt i domowy budżet.

Właśnie rozpoczął się okres intensywnych przygotowań do świąt Bożego Narodzenia. Mimo wielu uroków tego magicznego czasu warto zwrócić uwagę, że święta, a dokładniej zwiększona konsumpcja w tym okresie, to także dramatyczny wzrost ilości produkowanych odpadów. Magia świąt, to w rzeczywistości spore wyzwanie dla środowiska, a także całego systemu gospodarowania odpadami. To właśnie w tym okresie nie tylko wzrasta ilość odpadów, ale także całkowicie zmienia się ich skład i struktura. Najbardziej rośnie ilość wyrzucanych opakowań oraz

ogromną, często bezsensowną konsumpcją? Wydaje się, że jest co najmniej kilka sposobów na to, by święta były magiczne bez rujnowania planety i domowego budżetu.

Wszystko zaczyna się od dobrego planu. Świąteczny (marnotrawny) stół. Z danych Ministerstwa Rolnictwa wynika, że w Polsce marnuje się 5 mln ton żywności rocznie. Na domiar złego 60% tej ogromnej liczby to „zasługa” gospodarstw domowych. Liczby mówią o nas wiele, a w tym konkretnym przypadku oznaczają, że w każdej sekundzie w roku gospodarstwa domowe w naszym kraju wyrzucają 93 kg jedzenia! Co zatem zrobić aby jedzenie po świątach nie trafiło z naszych lodówek do kosza? **Planować!** Bez dobrej, starannie przemyślanej strategii działania trudno zrobić dobrze cokolwiek. Nawet święta bez planu nie będą udane, za to na 100% będą drogie.

Planowanie świątecznego stołu powinno zaczynać się od spojrzenia wstecz. Warto zadać sobie kilka prostych pytań: ile i czego przygotowaliśmy rok wcześniej? co i w jakiej ilości okazało się niepotrzebne? co i w jakiej ilości zostało wyrzucone? To da

podstawę, aby odpowiednio ograniczyć ilość porcji, ich wielkość i świąteczny asortyment. Niezwykle ważne jest sporządzenie listy potraw i zakupów, a przede wszystkim restrykcyjne trzymanie się własnych założeń. Kupowanie według listy to gwarancja, że kupimy dokładnie to czego potrzebujemy, dokładnie w takiej ilości jaką jesteśmy w stanie racjonalnie zużyć. Pamiętajmy, że trzymanie się planu może być niezwykle trudne bo przecież wciąż kuszeni jesteśmy promocjami czy specjalnymi ofertami. Jednak racjonalność może nas uratować. Racjonalne zakupy to jednak dopiero początek oszczędności. Dzięki roztropnemu planowaniu i „szyciu świąt na miarę” zużyjemy mniej wody i energii, spędzimy w kuchni mniej czasu, będziemy mniej zmęczeni i przytłoczeni świątecznymi obowiązkami. Zyskamy czas, który jest przecież bezcenny.

Prezenty - niepotrzebne ale konieczne 72% Polaków dokonuje zakupów świątecznych przez internet. 63% rzeczy kupowanych w sieci jest następnie zwracana. Tylko połowa osób obdarowanych nietrafionym prezentem przekaże go lub sprzeda. Zaledwie 0,3% naszych rodaków deklaruje, że obdaruje kogoś własnoręcznie przygotowanym prezentem. Także w tym przypadku liczby mówią o nas bardzo dużo. Przede wszystkim pokazują, że nieprzemyślane zakupy i dokonywane zwroty wygenerują olbrzymią ilość odpadów, w tym takich które nie nadają się do recyklingu. Zamawianie, kupowanie a następnie odsyłanie

nietrafionych zakupów to gigantyczne ilości odpadów pochodzących z pakowania towarów tj. kartonów, wypełniaczy styropianowych, plastikowych wiórków, worków, taśmy etc.

Tylko zmiana może coś zmienić. W kontekście prezentów warto zacząć od początku czyli od rewizji potrzeb i poznania prezentowych preferencji naszych bliskich. Przede wszystkim odwróćmy tę piramidę, której podstawą jest kupowanie nowych, często niepotrzebnych rzeczy. Doskonałą alternatywą dla dawania rzeczy jest dawanie wspomnień, wrażeń, wspólnych przeżyć i czasu. Może zamiast kolejnej pary kapci albo swetra dla dziadka dobrym pomysłem będzie wspólne wyjście do kina? Zaproszenie na wspólny spacer i gorącą czekoladę może naprawdę zaskoczyć kogoś z kim widzimy się bardzo rzadko ale z pewnością zapadnie w pamięć. Świetnie sprawdzają się też tzw. „jadalne prezenty” albo właśnie wspólny plan na gotowanie egzotycznych, czy dziwnych dań. Dookoła nas dostępnych jest wiele wartych uwagi wydarzeń. Zaproszenie na jedno z nich i wspólny czas może być ogromną wartością, prezentem naprawdę wyjątkowym i bezcennym. Jeśli już koniecznie musimy kupić coś nowego starajmy się robić zakupy według planu, z wyprzedzeniem i bez presji czasu. Najwięcej nieudanych zakupów dokonywanych jest na ok 7 dni przed wigilią Bożego Narodzenia. Kupujemy u lokalnych przedsiębiorców i rękodziel-

ników. Dobrą okazją do takiego „lokalnego kupowania” są świąteczne jarmarki organizowane w wielu miejscowościach, na których można kupić rzeczy niepowtarzalne, wyjątkowe i trwałe.

Odświeżone śmieci. Nie dajmy się zwieść pozorom - odpady które wytworzymy w okresie świąt nie będą ani bardziej odświeżone, ani bardziej wyjątkowe niż te wytwarzane w innym okresie. Będzie ich jednak znacznie więcej i żadna magia nie zmniejszy ich środowiskowego kosztu. Zatem dokonując naszych konsumenckich wyborów starajmy się zachować zdrowy balans: dbajmy o świąteczne tradycje i magię świąt stawiając sobie jednak za cel ograniczenie powstawania odpadów i przede wszystkim zwracajmy uwagę nie tylko na to co kupujemy, ale także na to w czym kupujemy. Wybierajmy, te rzeczy i te opakowania, które są najbardziej jednorodne. **To ułatwia recykling.** Pamiętajmy też, że system gospodarki odpadami funkcjonuje w bardzo konkretnych realiach i ma swoje (poważne) ograniczenia. Oznacza to, że nie wszystko da się przetworzyć i nie wszystko da się poddać recyklingowi. Szanse na recykling rosną jednak wtedy, gdy prawidłowo segregujemy to co już koniecznie musimy wyrzucić przed, w trakcie i po świątach.

Instrukcja sortowania odpadów dostępna tutaj: <https://atfpolska.com/instrukcje-segregacji-odpadow>



Konkurs "Święta, święta..."

na najpiękniejszą ozdobę choinkową z WAŁECKIM MOTYWEM

Tworzenie ozdób choinkowych w okresie przygotowań do świąt Bożego Narodzenia to piękny i stary zwyczaj, mocno zakorzeniony w polskiej kulturze. Chcąc podtrzymać piękną tradycję Muzeum Ziemi Wałeckiej organizuje konkurs na najpiękniejszą ozdobę choinkową zawierającą wałecki motyw.

kategorie: przedszkola (prace grupowe),
szkoły podstawowe (prace indywidualne i grupowe)
rodzina (przygotowana przez min. dwa pokolenia)
wymagania: ozdoba przestrzenna, wałecki motyw, nawiązanie do tradycji
termin dostarczenia: do 9 XII 2022 r.
wzruszenie nagród: 18 XII 2022 r.
miejsce dostarczenia: Muzeum Ziemi Wałeckiej, Wałcz, ul. Pocztowa 14



regulamin konkursu dostępny na www.mzw.com.pl oraz FB MZW

(Atrakcyjne nagrody!)

UWAGA

Powrót do przeszłości... codziennosc w czasach PRL

W Muzeum Ziemi Wałeckiej odbył się wernisaż wystawy „Powrót od przeszłości... codzienność w czasach PRL”. Wystawa w 90% powstała ze zbiorów jednego kolekcjonera - Krzysztofa Pukaczewskiego, uzupełniona o prywatne zbiory Wałczan, którzy żywo zareagowali na poszukiwania ogłoszone przez muzealników.

Wystawa opowiada o codzienności lat 60 - 80 ubiegłego wieku, którą pamiętamy z dzieciństwa czy wczesnej młodości. Prezentuje przedmioty, które były w użyciu, jak kultowa pralka Frania, meblościanka czy szklana rybka stojąca na telewizorze. Aby uporządkować zbiory, eksponaty zostały podzielone na kategorie tematyczne. Możemy między innymi zobaczyć przedmioty użytku domowe-



go czy wyposażenia sklepu, a także zabawki, którymi dziećmi bawiły się w domu i na podwórku. Nie zabrakło rzeczy niezbędnych za czasów PRL-u podczas wyjazdów

wakacyjnych jak i tych kojarzących się z wykonywaniem obowiązków zawodowych. Nie mogło też zabraknąć motywów związanych z wojskowością, milicją obywatelską i koleją.

Do wałeckiego Muzeum powinny wybrać się przede wszystkim rodzice, którzy żyli w tamtych czasach, aby pokazać dzieciom przedmioty, których sens i działanie, trudno pojąć ówczesnej młodzieży. Wartość edukacyjna jest w tym przypadku bezcenna, a radość oraz wspomnienia będą niezapomniane.

Wystawa prezentowana będzie do końca stycznia



Reklama

Nasza Mistrzyni



Asia Szlędek zdobywa Puchar Polski U-15! Po 3 wygranych, w drugiej po Mistrzostwach Polski krajowej imprezie, staje na najwyższym stopniu podium!

SALON DEKORACJI OKIEN

ul. Bankowa 2 Wałcz

tel. 698 067 337



Przyjdź i sprawdź konkurencyjne ceny oraz nasze rekomendacje

Obsługujemy firmy, zmniejszamy koszty za energię

Bezpłatne konsultacje i wizja lokalna,
Bezpłatna wycena
minielektrowni i magazynów

Serwis instalacji
elektrycznych
długoterminowy,
stały kontakt

Power Houses

tel. +48 533 626 165
biuro@powerbell.pl

studio reklamy **extra**

...chcesz by było extra?

wybierz abonament na www.studioextra.pl

EXTRA ROZRYWKA

Mundial/ uzupełniaj tabelę po zakończeniu rozgrywek grupowych

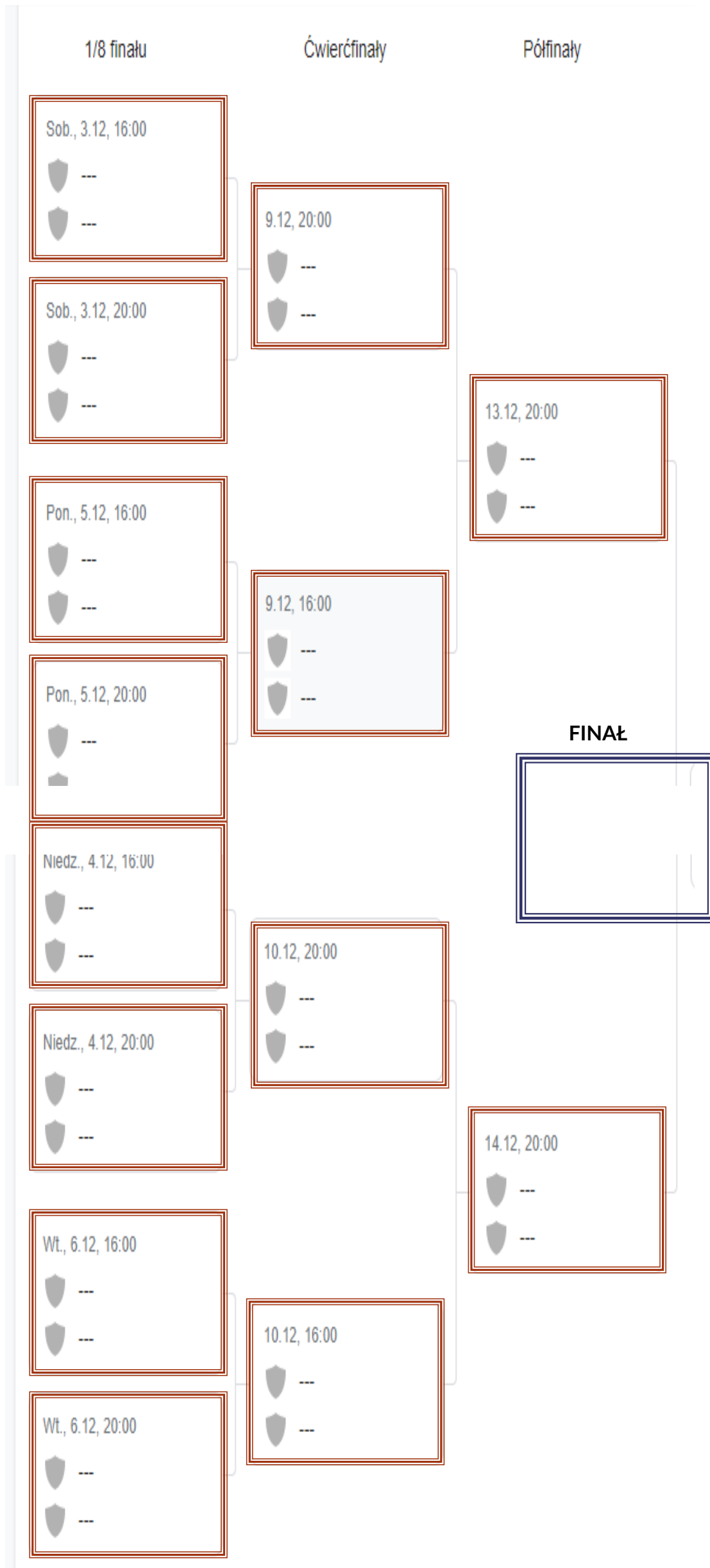

	3					1	
9							5
8		5	4		9	2	7
			3	9	6		
	8						2
			2	7	8		
3		7	8		2	5	9
1							3
	4						6

Z KAPELUSZA JANUSZA

Zima jest jak kobieta: pięknie wygląda na zdjęciach, ale w rzeczywistości wkurza już od samego rana.

Pod drzewem stoi chłopiec, otworzył usta i łapie śnieg na język. Nad nim, na drzewie siedzą wróble i rozmawiają:
- Czy myślisz o tym samym co ja?

Dwa jelenie stoją przy pańniku i żują ospale siano. W pewnej chwili jeden z nich mówi:
- Wiesz, tak bardzo chciałbym, żeby już była wiosna.
- Tak Ci mróz doskwiera?
- Nie, tylko już mi obrzydło to stołówkowe jedzenie!

Dlaczego w Warszawie panuje zima?
- Bo w Sejmie urzędują bałwany!

- Co mają wspólnego fundusze z Unii Europejskiej i kosmici?
- Ciągłe o nich słyszysz, ale nigdy nie widziałeś.

Spotyka się dwóch przedsiębiorców
- Słuchaj, sam nie wiem co już robić. Coraz trudniej prowadzić firmę. Rozważam karierę w zorganizowanej przestępczości...
- Rządowej, czy w prywatnej inicjatywie?

Późnym wieczorem w Warszawie bandyta w czarnej masce wyskakuje na chodnik przed dobrze ubranego mężczyznę i przykłada mu broń między żebra:
- Dawaj swoje pieniądze! - żąda.
Napadnięty odpowiada oburzony:
- Nie możesz tego zrobić! Jestem poštěm!
- W takim razie - odpowiedział rabuś - oddawaj mi moje pieniądze!

W kuluarach sejmowych poseł szepcze na ucho do poště:
- Żona zdradza cię z trzema naszymi kolegami z ławy.
Na to drugi, wzruszając bezradnie ramionami:
- Nic na to nie poradzę. Mają większość.

**hot wings, frytki,
napój**



KURCZAK PIECZONY 602-499-106

**A jak chcesz coś innego
sprawdź nasze menu na stronie
www.kurczakpieczony.pl**



„Wyrazy szczerego żalu i współczucia”

z powodu śmierci żony
naszego kolegi

ROMANA RULA

składają
Dyrektor oraz pracownicy Powiatowego Zarządu Dróg w Wałczu.

„Wieczny odpoczynek racz mu dać Panie”

Panu
Janowi Matuszewskiemu
Wójtowi Gminy Wiejskiej Wałcz

składam wyrazy głębokiego współczucia
z powodu śmierci

Syna
Marek Subocz
Prezes Zarządu
Wojewódzkiego Funduszu Ochrony Środowiska
i Gospodarki Wodnej w Szczecinie

Dokończenie ze strony 1.



bardzo wysokim poziomie artystycznym.

Serdeczny dla debiutantów, którzy okazali się w tym roku bardzo mocni!

Energetyczny, bo wobec inauguracyjnego koncertu Natalii Sikory - jej głosu i energii - nie można przejść obojętnie.

Smutny, bo zupełnie opuszczony przez wałczan - organizatorzy pamiętają edycję, kiedy z Wałcza w Turnieju brało udział nawet 9 uczestników, w ostatnim nikt.

W jury zasiedli Natalia Sikora, Mateusz Więclawek

Przestrzenny, bo uczestnicy przyjechali dosłownie z całej Polski - od Rzeszowa po Szczecin, z Podkarpacia czy Tarnowa, z małych i dużych miejscowości.

Przestronny, bo z miejscem dla każdego - bardziej i mniej doświadczonego recytatora.

Ryzykowny, bo literacko bardzo odważny - uczestnicy wybierali utwory współczesne, nowe, mało znane. Królował jednak Myśliwski. Co ciekawe, sporo było też Leśmiana, ale nawet ta trudna poezja zabrzmiała bardzo świeżo. Ciekawe były również odejścia od znanych nam konwencji sztuki recytatorskiej czy śpiewania poezji, a wszystko na

i Michał Kurek, każdy z innej szkoły aktorskiej. Postaci wszechstronne i dobrze znane, z ciekawym dorobkiem scenicznym i

artystycznym. Przyznali 23 nagrody - w tym nagrody specjalne we wszystkich kategoriach konkursowych (Szczepan Czaplewski, Radosław Janik, Marcin Łaguna, Paweł Ogórkiewicz), wyróżnienia, a wśród nich także jedno wyróżnienie za debiut im. Bogusława Olejnika (Honorata Zmuda-Trzebiatowska, Łukasz Krasoń, Jakub Bocian, Wiktoria Gajos, Jakub Kosiński, Kacper Muszyński, Paweł Ogórkiewicz, Iga Sienkiewicz, Monika Żaczkiewicz). Nagrody w 45. OTSR otrzymali:

recytacja - Marcin Gargas, Zofia Ignasińska

- II nagroda w kategorii poezja śpiewana - Dawid Mik

- II nagroda w kategorii recytacja - Aleksandra Ignasińska, Jadwiga Przybyło, Małgorzata Stopyra, Aleksandra Wleklak

- I nagroda im Bogusława Olejnika w kategorii poezja śpiewana - Aleksandra Klincewicz,

- I nagroda w kategorii recytacja - Magdalena Zaremska

Bartosz Kowalczyk. To było niezwykle święto słowa, które pozostawiło po sobie nie tylko ciepłe wspomnienia ale również piękne przesłanie jurorki, Natalii Sikory, skierowane do uczestników Turnieju.

(...) Współcześnie ludzie boją się uczuć. Naszą rolą jest uwalniać ich od tego strachu. Trwajcie w pasji. Nic nie grajcie. Słuchajcie tylko siebie i poezji. Innych wystuchujcie, ale błagam, dbajcie o to, że to wy a nie inni włączacie w siebie przesłanie i macie odwagę podzielić się nim z innymi ze Sceny (...).

Kolejne tak poruszające spotkanie już za rok. Słowo i poezja!



- III nagroda w kategorii poezja śpiewana - Monika Adamiec

- III nagroda w kategorii

Przyznana została również nagroda Grand Prix Miasta Wałcz ufundowana przez burmistrza Macieja Żebrowskiego, którą otrzymał

Fundatorami nagród w Turnieju byli: *Ministerstwo Kultury i Dziedzictwa Narodowego, Marszałek Województwa Zachodniopomorskiego Olgierd Geblewicz, Miasto Wałcz wraz z burmistrzem Maciejem Żebrowskim (Grand Prix), Powiat Wałecki i starosta Bogdan Wankiewicz, Aleksandra Olejnik, Małgorzata i Ireneusz Górzyńscy, Zakład Energetyki Ciepłej w Wałczu.*

studio reklamy **extra**

...cesz by było extra?

wybierz abonament na www.studioextra.pl

CO POTRZEBUJESZ?

- NIEWIELKIE BIURO DO WYNAJĘCIA?
- KOMPLEKS BIUR PRZYGOTOWANYCH TYLKO DLA CIEBIE?
- MIEJSCE NA GABINET?
- DUŻĄ HAŁĘ DO LEKKIEJ PRODUKCJI?
- POWIERZCHNI MAGAZYNOWEJ?
- UMEBLOWANE BIURO W WYBRANYCH DNIACH TYGODNIA?
- KOMPLEKSOWEJ OBSŁUGI FIRMY?

**TEN BUDYNEK SPEŁNI TWOJE WYMAGANIA
WAŁCZ, UL.KOŚCIUSZKI 4 (SINOĞAL)**



**BIURA W WAŁCZU
DO WYNAJĘCIA:**

+48 577 777 268

Doświadczenia Cioci Stasi

Są mroźne dni, zatem Ciocia Stasia ma dla was kilka porad nieco starych, ale sprawdzonych, która przydadzą się w najbliższym czasie.

Czasami jak przymrozi, to uszy aż bołą, choć ostatnio częściej bołą jak słyszę wszak głupoty polityków i innych ludzi ciemnych.

Ale do rzeczy, To właśnie zimą najlepiej wietrzyć mieszkanie. Przede wszystkim ze względu na ciągle włączone kaloryfery, większą wilgoć i ciągle przebywanie w pomieszczeniach, ale nie zapominajmy

również o kurzu i roztoczach. Mróz odświeża pomieszczenia oraz niweluje część roztoczy oraz brzydkie zapachy. W mroźne dni szybciej wywietrzymy pokoje i pozbędziemy się tych złych pierwotnych organizmów.

Błędem jest także wietrzenie pościeli na wiosnę, chyba że wytrzeć musicie swoje odleżyny. Ale warto pamiętać o fakcie, że kiedy temperatury są poniżej 20°C. Wówczas dajemy roztoczom idealne warunki do rozmnażania. Te małe pajęczaki zabija albo mróz, który wkrótce będzie za oknem, albo wysoka temperatura powyżej 25°C.

A gdzie siedzi jeszcze naj-

więcej kurzy i roztoczy wraz z bakteriami? W materacach, na których codziennie leżymy. Warto zatem wynieść materac na zewnątrz, porządnie go wytrzeć i zostawić na kilka godzin, aby go po prostu wymrozić. Wyniesienie materaca nie jest możliwe? Napisz to poradę Ci jak to zrobić chłystku.

Mroźny, a do tego śnieżny dzień to najlepszy moment na trzepanie dywanów. Na początku warto wytrzeć dywan na trzepaku, ale można go również rozłożyć na śniegu, przetrzepać, a następnie odwrócić. Zapewne pamiętają niektórzy z blokowisk, jak za czasów PRL podczas śniegu gro-

madki sąsiadów wspólnie trzepało dywany właśnie w taki sposób. Dziś połowa młodzików nie wie nawet po co jest trzepak.

Rozmrażanie lodówkę najlepiej zaplanować właśnie na chłodne dni. Wówczas jej wartość możemy wystawić np. na balkon. Bez stresu większego.

Pamiętajcie także, że w mroźne dni można sobie wsadzić w ...kieszę dietę, bo w tym czasie nasz organizm wymaga więcej energii. Orzechy mają właściwości rozgrzewające, więc warto je spożywać, a do tego ryby nawet te bardziej tłuste.

I ubieramy się na cebulkę, aby buraki mocne na twarzach nie wyszły.

Na koniec przepis, abyście sobie coś dobrego zrobili i na zdrowie.

Rozgrzewająca jesienna herbata z imbir
- SKŁADNIKI:
1 łyżeczka czarnej herbaty granulowanej lub liściastej
1 plasterek świeżego imbiru
1 łyżeczka miodu lipowego
2-3 goździki
Herbatę wsypać do naczynia, dodać imbir goździki zalać wrzątkiem i zaparzać około 5 minut dosłodzić miodem lipowym. Taka wersja herbaty idealnie rozgrzewa.

PRZEDSIĘBIORCA RADZI

Osoby prowadzące jednoosobową działalność gospodarczą (JDG) powinny do 30 listopada 2022 r. złożyć oświadczenie dostawcy prądu. Przedsiębiorcy nie pamitają o tym terminie mają jeszcze chwilę, aby szybko nadrobić zaległość

Dotrzymanie terminu, to warunek, aby od 1 grudnia 2022 r. - jako mikroprzedsiębiorcy - mogli korzystać z maksymalnej ceny prądu wynoszącej 785 zł/MWh.

Często przedsiębiorcy nie wiedzą też, że tańszy prąd jest dostępny od 1 grudnia 2022 r., a nie dopiero w 2023 r.

Jakie są skutki opóźnienia?

Jeżeli oświadczenie złożysz np. Tauronowi, PGE albo Enei 15 grudnia 2022 r., to tańszy prąd będziesz miał od stycznia 2023 r.

Spóźnienie nie odbiera prawa do tańszego prądu. Ale stracisz miesiąc, dwa na wyższych rachunkach za grudzień 2022 r. albo styczeń 2023 r.

Dla kogo tańszy prąd (785 zł MWh)?

Możliwość płacenia za prąd nie 2 zł za 1 kWh, a maksymalnie do 79 groszy, ma każdy przedsiębiorca będący mikroprzedsiębiorcą.



Mikroprzedsiębiorca, to także osoba zarejestrowana w CEIDG, a nie tylko mała spółka z o.o. z KRS.

Wystarczy, że nie zatrudnia więcej niż 10 osób, a jej obroty albo aktywa nie przekraczają 2 mln euro za dwa lata wstecz.

Kim jest mikroprzedsiębiorca? Dla ustawy o maksymalnej cenie prądu definicję mikroprzedsiębiorcy określa art. 7 ust. 1 pkt 1 ustawy z dnia 6 marca 2018 r. - Prawo przedsiębiorców w zakresie, w jakim zużywa energię

elektryczną na potrzeby podstawowej działalności.

Dlatego mikroprzedsiębiorca, to przedsiębiorca, który w co najmniej jednym roku z dwóch ostatnich lat obrotowych spełniał łącznie następujące warunki:

a) zatrudniał średniorocznie mniej niż 10 pracowników oraz

b) osiągnął roczny obrót netto ze sprzedaży towarów, wyrobów i usług oraz z operacji finansowych nieprzekraczający równowartości w złotych 2 milionów euro, lub sumy aktywów jego bilansu sporządzonego na koniec jednego z tych lat nie przekroczył równowartości w złotych 2 milionów euro.

Te warunki spełnia większość firm (JDG) zarejestrowanych w CEIDG.

Oświadczenie odbiorcy uprawnionego

Wszystkie podmioty uprawnione składają oświadczenia na podstawie art. 3 ust. 5 ustawy z dnia 27 października 2022 r. o środkach nadzwyczajnych mających na celu ograniczenie wysokości cen energii elektrycznej oraz wsparciu niektórych odbiorców w 2023 roku.

Pamiętajmy, że złożenie oświadczenia, to nie jest obowiązek. To tylko możliwość. Więc nikt nam o niej nie będzie przypominał.

Oświadczenie nie jest też wnioskiem. Nie jest to rodzaj podania, które np. Tauron, Enea lub PGE rozpatrują. O nic się nie staramy w przedsiębiorstwach energetycznych. Jest to dla nich informacja o:

spełnianiu warunków ustawowych dla tańszego prądu, licznikach prądu, na których np. Tauron, Enea lub PGE mają zastosować jego gwarantowane ceny.

Bez tej informacji energetycy nie będą wiedzieli u kogo i jakie zastosować stawki za prąd. Pamiętaj, że tańszy prąd jest na punkt poboru energii (PPE). W oświadczeniu wskażesz więc każdy posiadany przez Twoją firmę licznik i datę zawarcia umowy.

w razie pytań i porad z zakresu oszczędności energii elektrycznej skontaktuj się z nami:

PowerHouses
mail. biuro@powerbell.pl
tel +48 533 626 165

EDUKACJA I INTEGRACJA



W dniach 18-19 października br. w Wałczu przebywała delegacja z partnerskiego powiatu Uckermark. Głównym celem spotkania był udział w konferencji „TECHNOLOGIE INFORMATYCZNE - CYFROWA EDUKACJA”. Konferencja odbyła się w Lokalnym Centrum Nauki „Metałowe Inspiracje” i Akademii Nauk Stosowanych.

Konferencję zorganizowano w ramach projektu „Spotkanie edukacyjno-integracyjne pn. „TECHNOLOGIE INFORMATYCZNE = CYFROWA EDUKACJA” dla młodzieży i pracowników samorządowych z Powiatu Uckermark i Powiatu Wałęckiego” dofinansowanego przez Unię Europejską ze środków Europejskiego Funduszu Rozwoju Regionalnego oraz budżetu państwa (Fundusz Małych Projektów Interreg VA Meklemburgia-Pomorze Przednie/Brandenburgia/Polska w Euroregionie Pomerania).

gramach i projektach, które zawierają te właśnie hasła - mówił otwierając konferencję starosta dr Bogdan Wankiewicz. - Dlatego bardzo cieszę się z tego, że dziś możemy spotkać się w Lokalnym Centrum Nauki i dzięki naszym prelegentom choć na chwilę przenieść się myślami do świata nowoczesnych technologii informatycznych. Będziemy mogli uświadomić sobie jak wiele zagrożeń czyha na nas w cyfrowym świecie, który pochłania nas

rektorzy szkół ponadpodstawowych, uczniowie z wałęckiego Zespołu Szkół nr 4 Rolnicze Centrum Kształcenia Ustawicznego. W skład delegacji niemieckiej weszli wicestarosta powiatu Uckermark Frank Bretsch, naczelnicy wydziałów oświaty i infrastruktury technicznej oraz grupa młodzieży. W trakcie konferencji goście dowiedzieli się m.in. jak być bezpiecznym w cyberprzestrzeni czy jakie są schematy działania hackerów. Innowacyjne rozwią-



młodymi ludźmi i pracownikami samorządowymi. To przede wszystkim możliwość integracji międzypokoleniowej i międzynarodowej; możliwość nawiązania nowych znajomości, utrwalenia kontaktów i początek tworzenia ciekawych koncepcji i realizacji innowacyjnych projektów wykorzystujących nowoczesne technologie informatyczne.

Konferencję zorganizowano w ramach projektu „Spotkanie edukacyjno-integracyjne pn. „TECHNOLOGIE INFORMATYCZNE = CYFROWA EDUKACJA” dla młodzieży i pracowników samorządowych z Powiatu Uckermark i Powiatu Wałęckiego” dofinansowanego przez Unię Europejską ze środków Europejskiego Funduszu Rozwoju Regionalnego oraz budżetu państwa (Fundusz Małych Projektów Interreg VA Meklemburgia-Pomorze Przednie/Brandenburgia/Polska w Euroregionie Pomerania).

Wartość projektu - 11 597,33 euro; dofinansowanie z EFRR - 9 857,73 euro.



zania to również edukacja - omówiono jak wykorzystywać nowoczesne narzędzia typu Wirtualna Rzeczywistość (VR), czy platformy edukacyjne oparte o rozwiązania chmurowe. Po części teoretycznej goście zwiedzili Lokalne Centrum Nauki.

Na popołudnie zaplanowano zwiedzanie atrakcji turystycznych Wałcza. Pogoda popsuła nieco plany więc głównym punktem wycieczki była wizyta w Skansenie Fortyfikacyjnym Grupa Warowna Cegielnia. Przewodnikiem był nauczyciel i pasjonat historii Jarosław Rachubiński. Wałęckie bunkry i historia II wojny światowej spotkała się z dużym zainteresowaniem, zwłaszcza wśród młodzieży. Goście zobaczyli także wałęckie zabytki: pocztę, Ateny Wałęckie, budynek, w którym mieści się Powiatowe Centrum Kształcenia Zawodowego i Ustawicznego, wałęcki ratusz oraz kościół pw. św. Mikołaja. Pierwszy dzień zakończył się ogniskiem integracyjnym, w którym udział wzięła również młodzież z RCKU oraz pracownicy wałęckiego starostwa. Starosta Bogdan Wankiewicz wręczył uczestnikom spotkania pamiątkowe upominki.

Drugiego dnia goście z Niemiec, wspólnie z grupą młodzieży z Wałcza, uczestniczyli w zajęciach warsztatowych organizo-

wanych w Akademii Nauk Stosowanych. Wyjazd do ANS poprzedziła wizyta na Bukowinie, gdzie goście zwiedzili Ośrodek Przygotowań Olimpijskich i wspaniały most. Po obiedzie goście wyjechali z Wałcza. Dwudniowe wydarzenie to nie tylko technologie czy zagadnienia merytoryczne. To także spotkania integracyjne, możliwość dyskusji i wymiany doświadczeń pomiędzy



- XXI wiek to popularyzacja takich haseł jak innowacyjność, technologie cyfrowe, innowacyjne technologie informatyczne, cyfrowa gmina, cyfrowy powiat i cyberbezpieczeństwo. Wielu z nas korzysta z tych haseł, ale czasami nie zdajemy sobie sprawy z tego, co one oznaczają i jaką rolę odgrywa człowiek w pro-

coraz bardziej i absorbuje nie tylko poprzez pracę, ale odgrywa coraz większe znaczenie w naszym życiu prywatnym.

W konferencji ze strony polskiej uczestniczyli przedstawiciele samorządu powiatowego i samorządów gminnych, rektor i prorektorzy Akademii Nauk Stosowanych, pracownicy starostwa, dy-

