



# Extrawałcz.PL

nr 472 rok XX, 29-30 marca 2023 r.

Wałcz Człopa Tuczno Mirosławiec

## Poszukujemy łobuza co niszczy lusterka

Mieszkańcy osiedla Kościuszki, po raz kolejny zmagają się z próbą znalezienia „niszczyciela lusterek samochodowych”. Nie wiadomo, dlaczego to robi, bo ofiary zdarzeń, to przypadkowe osoby, które czują złość i oburzenie na takie zachowania. To już kolejny przypadek na tym osiedlu, jak nieznanymi sprawcami niszczy mienie prywatnych osób. Obecnie toczą się czynności w ustaleniu osób dokonujących czyn zabroniony i coraz więcej podmiotów ma się zaangażować w znalezienie łobuza. Ma to na celu także przeciwdziałanie takim aktom w przyszłości. „Osiedle



wyduje się bezpieczne, ale zawsze znajdzie się jakiś zwyrodnialec niemający szacunku do cudzej własności. Osobiście wymierzyłbym srogą karę za taki czyn, który niczemu nie służy, tylko jest zwykłym wandalizmem. Tym bardziej, że nie jest to pierwsze takiego typu zdarzenie” - podkreśla oburzony mieszkaniec osiedla. Na policję wpłynęły w ostatnim czasie 2 zawiadomienia o popełnieniu wykroczenia i jedno dotyczące przestępstwa, czyli wartość zniszczeń opiewała na kwotę wyższą niż 800zł. Nie wszystkie zniszczenia są zgłaszane na policję, a warto, bo dzięki większej ilości szczegółów, ustalenie sprawcy lub sprawców jest łatwiejsze. Wałecka Spółdzielnia Mieszkaniowa już teraz zastanawia się jak wspomóc mieszkańców w ochronie bezpieczeństwa, mimo że teren parkingów należy do miasta. Postawienie monitoringu nie jest takie oczywiste, bo należy brać pod uwagę prawo do ochrony dóbr osobistych i prawo do prywatności, jednak rozważa się, aby przynajmniej zacząć od stworzenia monitoringu w okolicach wiat znajdujących się na osiedlach, aby nie ingerowało to w prywatność, ale przyczyniało się do bezpieczeństwa. Także zgłaszanie takich czynów karalnych nie jest czymś nagannym, ale w naszym społeczeństwie takie zachowania są wciąż źle upatrywane. Mimo wszystko poszkodowani mają nadzieję, że w najbliższym czasie uda się ustalić sprawcę, a osoby, które cokolwiek wiedziały lub wiedzą podzielą się informacjami, aby uniknąć takich zdarzeń w przyszłości.

## Ciągnikiem zwabił policję do amfetaminy

**Policjanci z Komendy Powiatowej Policji w Wałczu przy współpracy z funkcjonariuszami policji w Szydłowie zatrzymali 39 letniego mężczyznę, który dokonał kradzieży ciągnika z dwiema przyczepami. Ponadto w miejscu zamieszkania jak się okazało poszukiwanego przez Sąd sprawcy policjanci zabezpieczyli 190 gramów amfetaminy.**

Ciągnik rolniczy z dwiema przyczepami na których znajdowało się 1000 kg nawozu został skradziony z terenu gminy Tuczno, kiedy stał zaparkowany nieopodal prywatnej posesji. Wartość powstałych strat wyniosła 170 tys. złotych. Pokrzywdzony zgłosił sprawę na policję, a działania funkcjonariuszy ukierunkowane były na jak najszybsze zatrzymanie osoby podejrzanej o kradzież.

Intensywna praca policjantów, dobre rozpoznanie w swoim i sąsiedzkim terenie oraz zabezpieczone ślady na miejscu zdarzenia doprowadziły do szybkiego zatrzymania złodzieja cudzego mienia.

Okazało się, że skradzione maszyny znajdują się w powiecie pilskim. Wspólnie z policjantami z Posterunku Policji w Szydłowie zatrzymano sprawcę. W trakcie przeszukania pomieszczeń mieszkalnych funkcjonariusze zabezpieczyli dodatkowo 190 gramów substancji psychoaktywnej w postaci amfetaminy i między innymi kilka sztuk telefonów komórkowych, katalizatory, szlifierkę kątową.

Okazało się, że mężczyzna poszukiwany był przez Sąd celem odbycia kary pozbawienia wolności. Wobec sprawcy wałecki Sąd postanowił o zastosowaniu środka zapobiegawczego w postaci tymczasowego aresztowania na okres 3 miesięcy. Odzyskany traktor i przyczepy wróciły do właściciela.

**REDAKTOR**

**Extrawałcz.PL**

**DO PRZYGOTOWYWANIA TREŚCI DO GAZETY I NA PORTALE**

**KOREKTA TEKSTU W WYDAWANYCH PRZEZ NASZĄ FIRMĘ KSIĄŻKACH**

**WSPARCIE W OBSŁUDZE SOCIAL MEDIÓW NASZYCH KLIENTÓW**

studio reklam **extra**

**WYŚLIJ ZGŁOSZENIE DOSTANIESZ ZADANI**

[extrawałcz@gmail.com](mailto:extrawałcz@gmail.com)

REKLAMA

**EM OPTYK**  
Ewelina Lipiec Czuba

**733 13 2222**

ul. Kilińszczaków 1-3/4 78-600 Wałcz  
pon. - pt. 9<sup>00</sup> - 17<sup>00</sup>  
sob. 9<sup>00</sup> - 13<sup>00</sup>  
badanie@emoptyk.pl  
EM/OPTYK

**EGO**

Gabinet psychoterapeutyczny

Joanna Baj-Skierkowska  
Tel. 692 423 833

**EKO PRALNIA CHEMICZNA**

Wałcz, Wojska Polskiego 50  
**518 245 080**

**MOBILNY SERWIS 24h**

ZAKUWANIE I DORABIANIE WEŻY HYDRAULICZNYCH

**600 429 858**

**WV GRACZYK**

**STOLARNIA PRACOWNIA TAPICERSKA**

tel. 67 387 50 72 e-mail: [graczyktapicer@wp.pl](mailto:graczyktapicer@wp.pl)

- NAPRAWA MEBLI TAPICEROWANYCH
- NAPRAWA TAPICEREK SAMOCHODOWYCH
- NOWE MEBLE TAPICEROWANE
- MEBLE NA ZAMÓWIENIE
- MEBLE BIUROWE, SZAFY, GARDEROBY
- MEBLE KUCHENNE



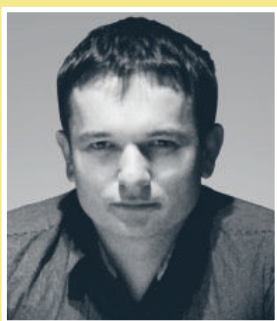

## Niech będzie EXTRA

To już 11 lat, jak jesteśmy na rynku z Extra Wałcz. Rocznica minęła 22 marca i nie rozpisywaliśmy się zbyt mocno, chociaż może i powinniśmy, bo zostaliśmy jako jedyne lokalne wydawnictwo wydające periodyk w wersji papierowej. Prasa papierowa niestety stała się czymś niszowym, choć wiele osób uwielbia jeszcze usiąść z szeleszczącą kartką w dłoni i spokojnie poczytać, bez konieczności scrollowania po smartfonie lub w komputerze, niszcząc przy tym oczy niebieskim światłem. Wydawanie dziś gazet w wersji papierowej (po ostatnich podwyżkach) wiąże się raczej z dokłada-

niem do tego, niż zarabianiem na tym, ale na szczęście dzięki innym projektom, którymi się zajmuję, można pozwolić sobie na taką trochę fanaberię. Dla bardziej zaciekawionych, to ostatnio głównie zajmuję się jeszcze optymalizacją energetyczną. Więc jak ktoś chce płacić mniej za prąd, lub ciepło to zapraszam do kontaktu. Kto jeszcze wspiera wydawanie naszego czasopisma? Na pewno firmy, lub osoby reklamujące się w Extra Wałcz, można uznać ich za mecenasów wolnego słowa i wspierających Extra Wałcz, dzięki czemu czytelnicy otrzymują wciąż gazetę bezpłatnie. Jeśli zdarzy się kiedyś, że zablokują media społecznościowe i pobiłują portale internetowe, aby nie pisać prawdy, to gazeta papierowa zawsze się obroni i będzie niosła przekaz. Będziemy drukować choćby na „bibule”. Zachęcam zatem do korzystania z usług tych firm, które u nas się reklamują lub ogłaszają, bo to dzięki nim wciąż jesteśmy. Tych przedsiębiorców, których u nas nie ma, zachęcam do przyłączenia się do wspólnego projektu, bo celem jest, aby gazeta Extra

Wałcz tworzona była przez loaklnie działających ludzi, dla ludzi. W tym kierunku będzie się ona rozwijała. Pojawiło się ostatnio kilka osób, które dopytywały, kto dzisiaj stoi za brandem Extra Wałcz? Nie jest tajemnicą, że niemal rok temu, do kontynuowania tego projektu zabrakło sił Zuzannie Błaszczyk-Koniecko i Marcinowi Koniecko (choć Marcin ma jeszcze dostęp do FB i wolną rękę, co tam publikuje lub nie publikuje). Były też osoby, którym zależało, aby Extra Wałcz całkowicie przestał istnieć, ale na złość wszystkim mamy nawet plany, aby się wręcz wzmocnić. Nadeszły zmiany, w to miejsce wchodzi powoli młodzież w postaci wsparcia grupy osób, tworzących Studio Extra, czyli ludzi, którzy są specjalistami od marketingu i reklamy. Zatem jak tylko ktoś ze Studio Extra przyjdzie do Was w najbliższym czasie z ofertą współpracy, to bierzcie w ciemno, bo to porządni ludzie. Idzie nowe, mam nadzieję, że lepsze, bo jest nas coraz więcej. Extra Wałcz staje się teraz przedsięwzięciem społecznym i dzięki temu będzie więcej

entuzjazmu do tworzenia czegoś dla innych. Tych, którzy oczekują od Extra Wałcz czegoś więcej, zapraszamy do współpracy. Dobre treści przyjmujemy z otwartymi kartkami. Wszystkich oprócz dziennikarzy z Radio Szczecin, ale to wiadomo. Na koniec refleksja nieco świąteczna i wpisująca się w życzenia zamieszczone w obecnym wydaniu. **Każdy człowiek powinien zrobić coś dobrego dla innego człowieka. Zrobić też coś dla lokalnej społeczności, a robiąc „coś” dobrego nie krzywdzić innych.** Może nie powinienem się dzielić poniższymi przemysleniami, ale wielką przykrością i zażenowaniem podszedłem do wykorzystywania Karola Wojtyły do politycznych rozgrywek zarówno przez PO jak i przez PiS. Ustawa polityków o zakazie wyrażania swojego zdania na temat papieża jest czymś podłym i ma na celu dzielić społeczeństwo. Czy to początek ograniczenia wolności słowa? Tutaj nawet nie powinien paść taki pomysł. Działalność papieża Jana Pawła II sama się obroni w oczach osób wierzących.

Ocenianie działalności człowieka na podstawie jednego czynu jest czymś niedorzecznym. A krzyki pseudo ateistów, że papież nie powinien być świętym, jest absurdem. Przecież ateści nie wierzą w świętość. Do tego kościół zachowuje się anormalnie nie chcąc wskazać jak było faktycznie. Strzela w kolano całemu kościołowi, bo może lepiej byłoby bić się w piersi i żałować jak nakażywał Jezus? Jednak kościół jest chyba zbyt daleko od Boga. Decyzje papieża podejmowane były w innych czasach, niż te obecnie, nie można ich porównywać, nie znając historii. Dla potwierdzenia swojej tezy, zachęcam do zapoznania się choćby z wyczynami innego papieża, Pawła III, który był... alfonsem. Miał pod opieką 45 tysięcy rzymskich prostytutek, od których brał procent. Jednak to były inne czasy, a informacje o tym nie rozchodziły się tak szybko jak dziś. Wielkanoc, to czas na przebaczenie i spojrzenie na dobro, zamiast na zło. Nawet dla ludzi niewierzących. Wesołych Świąt.

Piotr Kurzyzna



## Żurki, mazurki

Kielbasy, żurki i mazurki...a co jak ktoś nie lubi? Czy mu rodzina wybaczy, czy sprawa stanie na ostrzu widelca? No jak to tak, nasza tradycja a ty nie chcesz jeść! A koszyczek ze święconką? Wnuczka, wnuczek mówią, że nie pójda do kościoła...i znowu obraza majestatu...Co jest ważniejsze tradycja, rytuały, obrzędy czy nasze dobre samopoczucie i prawo do spędzania świątecznego czasu według własnych upodobań? Czy naprawdę

musimy się zmuszać do czegoś czego nie lubimy? Chyba jednak nie ☺

Święci... (śmiem twierdzić, że w tym roku będzie to gorący temat) pojęcie to funkcjonuje w wielu religiach, w katolicyzmie:

„Kościół nadaje tytuł świętego osobie, która w sposób wybitny realizowała wpływające z wiary wartości i po śmierci była otaczana przez innych kultem. W tym wypadku święci często pełnią funkcję wzorca osobowego. Mianem świętego określa się zazwyczaj męczenników za wiarę, mistyków, ludzi o wielkiej pobożności, często założycieli bractw religijnych i zakonów, ale też kapłanów, filozofów i osoby świeckie.

A wiec jak ma się do tej definicji „nasz” Jan Paweł II, jak to było z Karolem Wojtyłą który stanął na czele Kościoła, my tacy byliśmy dumni, przecież to wielki Polak a teraz nawet polscy dziennikarze, zagra niczni pisali o tym dawno, ośmielają się ujawniać pora-

żające fakty? Wszystko się zgadza, kariera jakich mało, miał zasługi polityczne dla zmiany systemu, wpłynął też na nasze głosowanie za przystąpieniem do UE ale...jeśli chodzi o krycie pedofilów w swojej korporacji i bezduszność w stosunku do ofiar...

„Nie zaskoczyło mnie, jak działał Karol Wojtyła jako biskup i arcybiskup Krakowa. Polscy biskupi, wtedy i teraz, postępują dokładnie tak samo” – mówi prof. Tomasz Polak, polecam cały wywiad z byłym duchownym <https://wpoznaniu.pl/prof-tomasz-polak-karol-wojtyla-nie-odbiegal-od-wiekszosci-biskupow-wywiad/>

Dla mnie oświście najgorsze jest to że K.Wojtyła jak już został przywódcą swojego kościoła NIE zarobił nic aby z pedofilami walczyć tylko wręcz przeciwnie w 1983 złagodził kościelne kary dla przestępców krzywdzących dzieci...a wielu z nich nawet awansował...  
Artur Nowak, pisarz i prawnik

wspierający ofiary:

Jan Paweł II jest patronem systemu hipokryzji. Z jednej strony domagał się niemal sterylności seksualnej, z drugiej promował jednostki spod znaku kardynała Alfonso Lópeza Trujillo, który miał w zwyczaju stosować przemoc wobec męskich prostytutek, z których usług korzystał, czy Marcialo Maciela Degollado, znanego między innymi z tego, że gwałcił swoje dzieci. On się bał silnych jednostek, równouprawnienia kobiet w Kościele, ruchu reformatorskiego dającego większą kontrolę wiernym nad biskupami, zniesienia celibatu, otwarcia się na mniejszości seksualne. I ten tępy konserwatyzm polskich biskupów oraz polityków prawicy, wygadujących brednie o zagrożeniu Europą, to jest jego dziedzictwo JP II

Można oczywiście wypierać prawdę, wyparcie to jeden z elementów obronnych kiedy nie potrafimy się pogodzić z

bolesnymi faktami... ale czy jako dorośli ludzie powinniśmy to robić?

Marcin Kędziński, katolik z Klubu Jagiellońskiego pisze tak: „...refleksja chrześcijańska, Jezus nie jest obecny w honorze, dumie, dobrym imieniu kogokolwiek czy czegokolwiek. Jezus jest obecny w bliźnim - biednym, skrzywdzonym, poranionym. Wybierając walkę o dobre imię JP2, odrzucamy Jezusa. Odwracamy się do Niego plecami.”

I z tą refleksją na te święta i świętowanie Państwa zostawiam.

Życzę dobrej pogody aby udały się spacer i wycieczki po świątecznym obżarstwie i leniuchowaniu ☺

Małgorzata Prokop-Paczkowska  
Posłanka na Sejm RP

## Polskie „passerò”

**60 letek uciekał samochodem chcąc uniknąć kontroli drogowej. Jak się później okazało powodem niezatrzymania się i podjęcia próby ucieczki było prowadzenie pojazdu pochodzącego z kradzieży.**

Kierowca poruszał się pojazdem marki Fiat Ducato od strony Niemiec, a dalej jechał drogą K 22 w kierunku Wałcza. Znajdujące się na terenie miasta auto policjanci usiłovali zatrzymać do kontroli drogowej. Niestety kierujący nie zareagował na wysyłane przez funkcjonariuszy polecenia do zatrzymania się i kontynuował jazdę. Kierujący uciekał dostawczakiem ulicami Wałcza, gdzie docelowo wjechał

przodem do jeziora Raduń. Dalszą ucieczkę kontynuował pieszo.

Jednak dosyć szybko został zatrzymany. Na miejscu funkcjonariusze ustalili, że tablice rejestracyjne pochodzą od innego pojazdu, a fiat wartości ponad 94 tysiące pochodzi z kradzieży dokonanej na terenie Niemiec. 60 letni paser został zatrzymany, a postanowieniem Sądu tymczasowo aresztowany na okres 3 miesięcy.

Za popełnione czyny 60 latkowi grozi kara do 5 lat pozbawienia wolności.





Z okazji Świąt Wielkanocnych życzymy wszystkim Mieszkańcom Wałcza dużo zdrowia, radości, nadziei i miłości oraz wiosennego nastroju. Niech świąteczny czas będzie okazją do odpoczynku, a nadchodząca wiosna doda sił i nowej energii do działania.

Maciej Goszczyński  
Przewodniczący Rady Miasta  
z Radnymi Miasta

Maciej Zebrowski  
Burmistrz Miasta Wałcz  
z Pracownikami Urzędu Miasta



Zdrowych i pogodnych  
Świąt Wielkanocnych  
obfitości na świątecznym stole  
smacznego jajka oraz wiosennego  
nastroju  
w rodzinnym gronie życzę

**Rada Nadzorcza, Zarząd  
i Pracownicy  
Wałeckiej Spółdzielni Mieszkaniowej**

## Śmieciarz w lesie

**Policyjny patrol z Wałcza zatrzymał złodzieja elementów miedzianych. 36 latek przykuł uwagę funkcjonariuszy swoim zachowaniem, kiedy wyrzucał w lesie foliowe woreczki.**

Policyjny patrol razem ze strażnikiem miejskim podjął interwencję wobec kie-

rującego, który wyrzucał w lesie foliowe woreczki po skonsumowanym posiłku.

Mundurowi podejmując interwencję mieli słuszne podejrzenia wobec kierującego. Nie dość, że 36 letni mieszkaniec powiatu wałeckiego zaśmiecał las to jeszcze okazało się, że jest złodziejem.

Po sprawdzeniu danych mężczyzny, funkcjonariu-

sze postanowili skontrolować także zawartość samochodowego bagażnika, w którym ujawnili skradzione elementy miedzi. Mężczyzna przyznał się, że wyciął miedź z lokomotywy. 36 latek został zatrzymany i przyznał się do kradzieży mienia. Ponadto odpowie za prowadzenie

pojazdu pomimo orzeczonego sądowego zakazu prowadzenia pojazdów. Za popełnione czyny grozi mu kara pozbawienia wolności do lat 5. Za zaśmiecanie lasu sprawca przyjął mandat wysokości 500 złotych.

**MGN**

**Nowoczesna drukarnia etykiet**  
bielizna również termokurczliwych!

CHCESZ PRACOWAĆ W DYNAMICZNEJ FIRMIE?  
Dział HR: +48 512 427 298

SZUKASZ RZETELNEGO PARTNERA BIZNESOWEGO?  
Biuro: +48 605 544 548

www.mgn.com.pl / sekretariat@mgn.com.pl

**BIURA W WAŁCZU DO WYNAJĘCIA:**

**+48 577 777 268**

**Budmet**  
okna i drzwi

**OKNA • DRZWI • ROLETY**

SALAMANDER Ponzio Roto DORMA EI30 EI60

Wałcz, ul. Kołobrzaska 37, tel. 67 258 34 24, 605 548 500  
e-mail: [biuro@pw-budmet.pl](mailto:biuro@pw-budmet.pl)  
[www.pw-budmet.pl](http://www.pw-budmet.pl)



# Ogłoszenia drobne

## NIERUCHOMOŚCI

Biuro do pracy,  
Telefon  
**+48 691 73 90 21**  
**+48 608 007 979**

**Sprzedam mieszkanie 2 pokojowe**, wyremontowane, z garażem w samym centrum Wałcza. Tel. kontaktowy **+48 880 801 590**

**Sprzedam lub wyajmę mieszkanie**, 62 m<sup>2</sup> (3pokojowe) częściowo umeblowane. **+48 601 779 320**  
467468

**Sprzedam mieszkanie 36m<sup>2</sup>** (2pokoje) 2 piętro, balkon. Bardzo dobra lokalizacja, w centrum Wałcza kontakt **785 746 821**  
468469470471

Sprzedam działkę budowlaną w Wałczu 775m<sup>2</sup> położoną w dobrym miejscu. Kontakt: **667 315 546**

## PRACA

Poszukiwany przedstawiciel handlowy- aktywny sprzedawca, praca dodatkowa na dobrej prowizji, marketing@studioextra.pl

**Główny księgowy/ firma do 50 osób**  
tel. **67 356 51 21**

**Sprzedaż lokalna** (sprzedaj skutecznie samochód, mieszkanie lub dom). Otrzymasz od nas reklamę w lokalnej gazecie, na największym portalu w powiecie wałeckim, zdjęcie sprzedawanego produktu, wystawienie produktu na OLX lub Allegro.  
- kto szybciej sprzeda jak nie MY, mając wszystkie media lokalne w rękę?  
Tel. **67 387 42 43**, [extrawalcz@gmail.com](mailto:extrawalcz@gmail.com)

Zamienię 2pokojowe mieszkanie TBS, 50m plus pomieszczenia gospodarcze, strych w centrum miasta na mniejsze, parter tel. **601705499**  
470471472

„Przyjmę ziemię, Chwiram tel. **664 482 175**”  
469470471472

**Twój tynek na domu zachodzi zielonym odcieniem?** Oczyszczanie elewacji z mchu, porostów, pleśni. Skuteczny preparat chemiczny. Cena 12zł za m<sup>2</sup> przy zamówieniu od 50m<sup>2</sup>. Przy realizacji powyżej 200m<sup>2</sup> negocjujemy cenę.  
tel. **+48 533 626 165**

## RÓŻNE

Sprzedam złotokap drzewka, kamienie, stary sprzęt rolniczy.  
tel: **664 482 711**

Ogłoszenia drobne: 1.00 zł za słowo

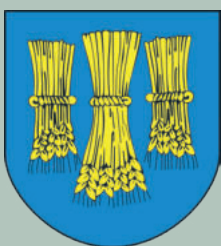

## WÓJT GMINY WAŁCZ

Informuje, że został wywieszony na tablicy Urzędu Gminy Wałcz i stronie internetowej Urzędu Gminy Wałcz, [www.bip.gminawalcz.pl](http://www.bip.gminawalcz.pl) wykazy oraz ogłoszenia nieruchomości przeznaczonych do zbycia, najmu i dzierżawy



Informujemy, że w dniu 24.04.2023r. o godz. 1000 odbędzie się przetarg na najem lokalu użytkowego nr 2 usytuowanego, przy ul. Kilińszczaków 24 w Wałczu, szczegóły na tablicy ogłoszeń TBS sp. z o.o. Wałczu, Urząd Miasta Wałcz oraz na stronie BIP Urzędu Miasta Wałcz oraz TBS Wałcz

Zapisz się na bezpłatny newsletter

# EXtrawałcz

w formacie pdf  
[www.extrawalcz.pl](http://www.extrawalcz.pl)



**Monika Szymańska**

ul. Kilińszczaków 23/2 78-600 Wałcz  
tel. 500 298 639 fax. 67 258 80 33  
czynne pon.-pt. 8:00-17:00 sobota 8:00-12:00



- ubezpieczenia
- tłumaczenia dokumentów
- opłaty za media
- ksero/fax
- kredyty
- fundusze inwestycyjne
- dotądowania telefonów

## PRACA W HOLANDII

Praca w różnych gałęziach gospodarki sortownie, pakownie, produkcja, ogrodnictwo i inne. Zatrudnienie w ciągu całego roku, godne stawki wynagrodzenia.

Rekrutacja: Biuro w Wałczu, ul. Kościuszki 12A,  
tel. **603122111** Licencja: 4933



„Burmistrz Miasta Wałcz informuje, że w dniach 10.03.2023 r., 15.03.2023 r., 16.03.2023 r. i 28.03.2023 r. na tablicy ogłoszeń w Urzędzie Miasta Wałcz przy Placu Wolności 1 oraz w Biuletynie Informacji Publicznej (BIP - [www.bip.walcz.pl](http://www.bip.walcz.pl)) zostały opublikowane wykazy nieruchomości przeznaczonych do dzierżawy, najmu oraz zbycia”.



Burmistrz Miasta i Gminy Człopa informuje, że na tablicy ogłoszeń w Urzędzie Miasta i Gminy w Człopie oraz w BIP Miasta i Gminy Człopa, w dniu 30 marca 2023 roku na okres 21 dni zostały wywieszane wykazy nieruchomości przeznaczonych do sprzedaży i wydzierżawienia.

**Instalacje Fotowoltaiczne PowerHouses,**  
ul. Boczna 23,  
Jastrowie  
tel. **533 626 165**

## POMIARY KAMERĄ TERMOWIZYJNĄ

bezpłatny dojazd powiaty (wałecki, pільski, złotowski)  
Sprawdzenie izolacji mieszkań i domów.  
Wychwycenie miejsc, gdzie ucieka ciepło.  
Badanie paneli fotowoltaicznych i instalacji.

**Badanie wraz z raportem - od 250zł**  
kontakt: **533 626 165**

ADRES REDAKCJI  
ul. Kościuszki 4, 78-600 Wałcz  
REDAKTOR NACZELNY  
Piotr Kurzyński  
I ZESPÓŁ REDAGUJĄCY  
Piotr, Wiesław, Marcin, Agnieszka, Natalia

KONTAKT:  
e-mail: [extrawalcz@gmail.com](mailto:extrawalcz@gmail.com) non stop  
strona internetowa: [www.extrawalcz.pl](http://www.extrawalcz.pl), non stop  
Telefon: **67 387 42 43** często nie zawsze  
Redakcja czynna w godzinach pracy  
WYDAWCA:  
Agencja 3 Główny Produkcja  
SKŁAD  
Kamil Urbanowski  
DRUK:  
Agora SA

GAZETA ZRZESZONA W  
**PGW/M**  
WYDAWCA: REDAKCJA

Redakcja nie ponosi odpowiedzialności za treść zamieszczanych reklam i ogłoszeń oraz zastrzega sobie prawo do redagowania i skracania nadesłanych tekstów. Listy nadsyłane do redakcji są wyrazem opinii ich autorów. Redakcja nie zwraca materiałów niezamówionych.



Z okazji Świąt Wielkanocnych życzymy wszystkim naszym partnerom, przyjaciółom, klientom i współpracownikom, wszystkiego co najlepsze i najprzyjemniejsze, rodzinnej atmosfery, szczęścia osobistego, pogody ducha  
życzy

**Freedom**  
nieruchomości  
Oddział Wałcz





# Wielkanoc

Wielu radosnych chwil  
na Święta Wielkanocne,  
serdecznych spotkań rodzinnych  
i smacznego jajka

Życzy zespół optyczny Modzelewscy

**OPTYK**  
M. Modzelewski



## Wiosna W MUZEUM

**WYSTAWY**

**19 II – 31 III / Muzeum Ziemi Wałeckiej**  
NAJDŁUŻSZY MARSZ II... czyli indiańskie oblicza Ameryki Północnej

**23 IV – 11 VI / Muzeum Ziemi Wałeckiej**  
TU BYŁO, TU STAŁO...

**23 VI – 31 VIII / Muzeum Ziemi Wałeckiej**  
JW 2016

**PRELEKCJE**

**7 V, 14 V, 4 VI / Muzeum Ziemi Wałeckiej**  
REGIONALNE FORUM HISTORYCZNE

**WARSZTATY**

**2 IV / SF Grupa Warowna Cegielnia**  
WIELKANOCNE WARSZTATY RODZINNE

**W PLENERZE**

**2 IV / SF Grupa Warowna Cegielnia**  
WIELKANOCNE POSZUKIWANIE JAJEK

**20 V / SF Grupa Warowna Cegielnia**  
NOC MUZEÓW – MUZEUM NA KOŁACH

**LEKCJE MUZEALNE**

**maj – czerwiec / Muzeum Ziemi Wałeckiej**  
ZAGRAJMY W WAŁCZ  
KOMIKSOWY WAŁCZ

**czerwiec / SF Grupa Warowna Cegielnia**  
BUNKROWA GRA TERENOWA

**KONKURSY**

**kwiecień – maj / Muzeum Ziemi Wałeckiej**  
OTO ZAMEK!

PRZYJDŹ ZJEŚĆ COŚ DOBREGO . Ul. Bankowa 2 (przy ryneczku)

Czynne Pn-Sob. 8:00-19:00

### KURCZAK PIECZONY

**38,00zł**  
KURCZAK CAŁY  
**POLECAMY**

**19,00zł**  
PÓŁ KURCZAKA

**27,80zł**  
PÓŁ KURCZAKA  
W ZESTAWIE  
+ surówka + frytki

**9,90zł**  
UDO  
**SZTUKA**

**20,90zł**  
UDO W ZESTAWIE  
Surówka + frytki

**15,00zł**  
SZASZŁYK  
**SZTUKA**

**24,90zł**  
SZASZŁYK W ZESTAWIE  
Surówka + frytki

### SKRZYDEŁKA 1kg

**28,00zł**

**19,90zł**  
SKRZYDEŁKA ZESTAW

**KUBELEK 15 HOT WINGS**  
32,00zł  
KUBELEK WYPELNIONY 15 KAWALKAMI PYSZNYCH SKRZYDEŁEK HOT-WINGS

**KUBELEK CLASSIC**  
34,00zł  
KLASYKA GATUNKU; W ROLACH GŁÓWNYCH WYSTĘPUJĄ 2 KAWALKI SOCZYSCIE ROZPLYWAJĄCE SIĘ W USTACH KURCZAKA, 4 GORĄCE, UWIELBIANE PRZEZ WSZYSTKICH HOT-WINGS ORAZ 4 STRIPSY

**KUBELEK 11/11**  
45,00zł  
PEŁNA HARMONIA SMAKU; W KUBELEKU ZNAJDZIESZ 11 PYSZNYCH STRIPSÓW W DOBOROWYM TOWARZYSTWIE 11 HOT-WINGS

**KUBELEK 30 HOT-WINGS**  
47,00zł  
KUBELEK WYPELNIONY 30 KAWALKAMI PYSZNYCH SKRZYDEŁEK HOT-WINGS

**SOSY 2,00zł**

CZOSNKOWY  
KETCHUP  
MAJONEZ  
MUSZTARDA  
DUŃSKI  
GYROS  
ARABSKI ŁAGODNY

PIKANTNY Z SAMBALEM  
MEKSYKAŃSKI  
SEROWE CHILI  
AMERYKAŃSKI  
SŁODKIE CHILI  
ARABSKI PIKANTNY  
SALSA MEXICANA

### BURGERY WOŁOWE 100% WOŁOWINY

**STANDARD 21,90zł**  
GRILOWANA WOŁOWINA, SAŁATA LODOWA, POMIDOR OGÓREK KONSERWOWY, CEBULA, SOSY RUCOLA, PRAŻONA CEBULKA

**CHEESE 23,90zł**  
GRILOWANA WOŁOWINA, SER CHEDDAR, SAŁATA LODOWA, RUKOLA, POMIDOR, CEBULA, OGÓREK KONSERWOWY, SOSY PRAŻONA CEBULKA

**BACON 25,90zł**  
GRILOWANA WOŁOWINA, BACON, SAŁATA LODOWA, RUKOLA, POMIDOR, CEBULA, SOSY SER CHEDDAR PRAŻONA CEBULKA

**MEKSYK 27,90zł**  
GRILOWANA WOŁOWINA, SAŁATA LODOWA, OGÓREK KONSERWOWY, POMIDOR, CEBULA, NACHOS, PAPRYCZKI JALAPENO, RUKOLA, SOSY PRAŻONA CEBULKA

**KURAS 19,90zł**  
GRILOWANA POŁĘDWICZKA, SAŁATA LODOWA, ŚWIEŻY OGÓREK, POMIDOR, CEBULA, SOSY PRAŻONA CEBULKA

**FRYTAS 25,90zł**  
GRILOWANA WOŁOWINA, FRYTKI BELGIJSKIE, SER CHEDDAR, SAŁATA LODOWA OGÓREK KONSERWOWY, POMIDOR, CEBULA, SOSY PRAŻONA CEBULKA

### FAST FOOD

**8,50zł**  
BUŁKA Z PIECZARKAMI  
BUŁKA Z MIĘSEM

**17,90zł**  
PITA  
CHŁEBEK ARABSKI, KURCZAK GRILOWANY OK. 120g., FARZ PRZECZKOWY LUB SURÓWKA, OGÓREK KISZONY, POMIDOR, CEBULA CZERWONA, SOSY DO WYBORU

**17,90zł**  
PAJDA ALA KEBAB  
KURCZAK GRILOWANY OK. 150g., BUŁKA KEBAB, SURÓWKI, KAPUSTA PEKIŃSKA, OGÓREK KISZONY, OGÓREK ŚWIEŻY, POMIDOR, CEBULA CZERWONA, SOSY DO WYBORU, PRAŻONA CEBULKA

**15,00zł**  
HAMBURGER  
BUŁKA Z SEZAMEM, KOTLET WOŁOWO-DROBIOWY WŁASNEJ PRODUKCJI OK. 120g., SOSY DO WYBORU, OGÓREK KISZONY, POMIDOR, CEBULA CZERWONA, SAŁATA, KAPUSTA PEKIŃSKA

**17,00zł**  
CHEESEBURGER  
BUŁKA Z SEZAMEM, KOTLET WOŁOWO-DROBIOWY WŁASNEJ PRODUKCJI OK. 120g., SOSY DO WYBORU, OGÓREK KISZONY, POMIDOR, CEBULA CZERWONA, ZÓŁTY SER, SAŁATA, KAPUSTA PEKIŃSKA

**AKTUALNOŚCI w MENU**

**40cm**  
ZAPIEKANKA TRADYCYJNA  
ZAPIEKANKA Z SURÓWKĄ  
ZAPIEKANKA Z KURCZAKIEM  
ZAPIEKANKA Z KURCZAKIEM I Z SURÓWKĄ  
**14,00zł**  
**15,00zł**  
**16,00zł**  
**17,00zł**

**17,00zł**  
TORTILLA z grillowanym kurczakiem  
SOCZyste GRILOWANE MIĘSO Z KURCZAKA, POMIDORY, OGÓREK, SAŁATA, CEBULA ORAZ DWA SOSY DO WYBORU, KAPUSTA PEKIŃSKA

**9,00zł**  
FRYTKI BELGIJSKIE

**8,00zł**  
FRYTKI

ZAMÓW ONLINE! [kurczakpieczony.pl](http://kurczakpieczony.pl)





MARZEC/ KWIECIEŃ 2023

31.03.2023, g. 19.00

DYSKUSYJNY KLUB FILMOWY  
"LADY M."  
WCK, 10 zł

04-05 KWIECIEŃ 2023

FESTIWAL KULTURY ŻYDOWSKIEJ  
"MOST PAMIĘCI"

(dofinansowane przez SŻIH)  
WCK, wejściówki, wstęp wolny

04 KWIECIEŃ 2023, g. 11.00  
WYKŁAD PIOTRA WOJTANKA  
"ŻYDZI W WAŁCZU I Z WAŁCZA -  
HISTORIE WYBRANE"  
WCK, wstęp wolny, rezerwacje

04 KWIECIEŃ 2023, g. 12.00  
OTWARCIE WYSTAWY  
"OCALIĆ OD ZAPOMNIENIA"  
WCK, wstęp wolny

04 KWIECIEŃ 2023, g. 18.00  
KONCERT  
TRIO BASTARDA  
"NIZOZOT"  
WCK, wstęp wolny, wejściówki

05 KWIECIEŃ 2023, g. 17.00  
SPOTKANIE I DYSKUSJA  
Z KRZYSZTOFEM BIELAWSKIM  
"KTO ZNISZCZYŁ CMENARZE  
ŻYDOWSKIE W POLSCE?"  
WCK, wstęp wolny

06.04.2023, g. 17.00  
"CZYTAJĄCE GAŚNIENICZKI"  
Miejska Biblioteka Publiczna  
wstęp wolny

17.04.2023

JUBILEUSZ 15-LECIA WAŁECKIEGO  
UNIwersytetu TRZECIEGO WIEKU  
gala  
WCK, zaproszenia

21.04.2023, g. 17.00  
JUBILEUSZ 20-LECIA  
ZESPOŁU ŚPIEWACZEGO CHABRY  
gala  
WCK, zaproszenia, wejściówki

22.04.2023, g. 12.00  
SPONTANY  
warsztaty ruchu spontanicznego  
WCK, wstęp 50 zł

22.04.2023, g. 17.30

JUBILEUSZ 720-LECIA  
MIASTA WAŁCZ  
gala  
WCK, zaproszenia

25.04.2023, g. 17.00  
TANGO - ZMYŚLOWOŚĆ PIĘKNIE  
UWOLNIONA  
spotkanie słowno-muzyczne  
WCK, wstęp wolny, wejściówki

28.04.2023, g. 19.00  
DYSKUSYJNY KLUB FILMOWY  
WCK, bilety 10 zł

Bilety dostępne on-line oraz w kasie WCK  
(czynna od czwartku do niedzieli  
w g. 16.00-20.00)

512 207 877

Organizatorzy zastrzegają sobie prawo  
do wprowadzania zmian w programie.

**Kultura**  
- to, co zostaje, kiedy  
zapomnisz wszystko,  
czego się nauczyłeś

## POMOST KULTUROWY -ZAPROSZENIE NA FESTIWAL

**Wałeckie Centrum Kultury zaprasza na wydarzenie „MOST PAMIĘCI” - FESTIWAL KULTURY ŻYDOWSKIEJ W WAŁCZU, 4-5 kwietnia 2023 r.**

Ocalić od zapomnienia... Napływ mniejszości żydowskiej do Wałcza zaczęto odnotowywać około XV-XVI wieku. W roku 1623 starosta wałecki Melchior Wejher nadał Żydom przywilej osiedlania się na specjalnie w tym celu wydzielonej części Nowego Miasta, w pobliżu jeziora. Choć nie wszyscy patrzyli na to przychylnym okiem, gmina żydowska w Wałczu systematycznie się powiększała. Pod koniec XVII wieku Żydzi zajmowali trzydzieści siedem domów, po cztery rodziny w każdym, natomiast pod koniec XVIII wieku stanowili już około 20% mieszkańców.

Gmina żydowska ufundowała w Wałczu synagogę i kirkut, które ulokowane zostały na od dawna zajmowanym przez Żydów placu przy obecnej ul. Królowej Jadwigi. W miejscu, w którym dziś znajduje się Wałeckie Centrum Kultury.

Festiwal Kultury Żydowskiej to swoisty pomost między kulturami. W nawiązaniu do lokalnej historii, jak również do kryzysu migracyjnego, pielęgnowanie pamięci o naszych korzeniach i tożsamości jest niezwykle ważnym zadaniem. Zapraszamy!

Wstęp wolny. Rezerwacja miejsc na wydarzenia pod nr tel. 512 207 877, na koncert obowiązują wejściówki do odbioru w kasie WCK od czwartku do niedzieli w g. 16.00-20.00.

Projekt dofinansowany jest przez Stowarzyszenie Żydowski Instytut Historyczny w Polsce.

## NOWE WYDAWNICTWO W ZBIORACH BIBLIOTEKI GMINNEJ

**Gminna Biblioteka Publiczna w Lubnie, powiększyła swoje zbiory o kolejne ciekawe pozycje książkowe. Tym razem na półki trafiły książki, których autorami są cieni i nagrodzeni twórcy z Chin.**

Można wypożyczyć zarówno powieść dla młodzieży, „Milion Kolejnych Dni”, jak i powieść w formie poematów o jednej z największych rzek na świecie. Wśród pozycji znalazły się także powieści ukazujące obecne realia i drogę narodu chińskiego do

Wałeckie Centrum Kultury  
zaprasza na

Festiwal  
Kultury  
Żydowskiej

**MOST  
PAMIĘCI**  
04-05 kwietnia 2023 r.

W programie:

**4 kwietnia 2023 r.**  
g. 11.00 wykład Piotra Wojtanka  
„Żydzi w Wałczu i z Wałcza - historie wybrane”  
g. 12.00 otwarcie wystawy „Ocalić od zapomnienia”  
g. 18.00 koncert Trio Bastarda „Nizozot”

**5 kwietnia 2023 r.**  
g. 17.00 spotkanie i dyskusja z Krzysztofem Bielawskim  
„Kto zniszczył cmentarze żydowskie w Polsce?”

Wstęp wolny  
Rezerwacja miejsc na wydarzenia pod numerem 512 207 877  
wejściówki na koncert do odbioru w kasie WCK

Projekt dofinansowany jest przez Stowarzyszenie Żydowski Instytut Historyczny w Polsce.



stworzenia najlepszych na świecie kolei państwowych, które stały się wizytówką kraju. Dla osób ceniących literaturę faktu i geopolityczne strategie, czeka książka opisująca proces tworzenia obrony rakietowej na terenie Chin. Można dowiedzieć się, że ten kraj stał się niedocenianym, ale chyba jednym z najmocniejszych dziś graczy w zakresie wojsk obronnych. Osoby chętne zapraszamy do Biblioteki w Lubnie.

# SALON LAMP WAŁCZ



**NAJWIĘKSZA**  
EKSPOZYCJA W PROMIENIU 100KM  
**NOWE KOLEKCJE 2023**



ul. Kołobrzeska 8  
78-600 Wałcz  
Tel. 67 258 92 31

Godziny otwarcia  
pn - pt: 10<sup>00</sup>-18<sup>00</sup>  
sobota: 10<sup>00</sup>-14<sup>00</sup>

[www.salonlamp.eu](http://www.salonlamp.eu)





30 MARCA, 1,2 KWIECIEŃ

17.00 - FILIP - POL/125'/15+

19.15 - HEAVEN IN HELL - POL/117'/15+

6-8 KWIECIEŃ

17.00 - WRÓŻKA ZĘBUSZKA - LU,DE/80'/B0

19.00 - KRZYK VI - USA/123'/15+

13-16 KWIECIEŃ

SHAZAM! GNIEW BOGÓW - USA/125'/12+

17.00 - DUBBING

19.15 - NAPISY

20, 23 KWIECIEŃ

17.00 - JOHN WICK 4 - USA/150'/15+

20.00 - POKOLENIE IKEA - POL/103'/15+

27, 29, 30 KWIECIEŃ

17.00 - POKOLENIE IKEA - POL/103'/15+

19.00 - JOHN WICK 4 - USA/150'/15+

bilet normalny - 19 zł

bilet ulgowy - 16 zł

bilet grupowy (min. 25 os.) - 15 zł

karta seniora/ rodziny - 17 zł

karta rodziny ulgowy - 14 zł

studio  
reklamy **extra**

**TWÓJ ZEWNĘTRZNY  
DZIAŁ MARKETINGU**

**Kontakt:**

biuro: 67 387 42 43

sprzedaż: 574 300 757

marketing@studioextra.pl

www.studioextra.pl

ul.Kościszki 4, 78-600 Wałcz



## SALON DEKORACJI OKIEN

ul.Bankowa2, Wałcz

tel. 698 067 337



# Rozwiązanie na ciepło

Okazuje się, że piec na pelet będą mogły być wciąż używane i będą w strefie zainteresowania wielu osób poszukujących alternatywy do ogrzewania pomieszczeń, czy to mieszkań, domów, czy biur. Pellet nie jest opalem kopalnym, zatem ominie go restrykcja unijna.

ŚwiatPieczyków.pl stworzył w Wałczu, swój pierwszy punkt stacjonarny, aby osoby nie korzystające z internetu, mogły zobaczyć piec w realu i dowiedzieć się trochę więcej na temat jego funkcjonowania.

Pieciki na pellet, to rozwiązanie, które coraz częściej pojawia się w polskich domach. Dlaczego? Przede wszystkim ze względu na swoją wygodę i ekonomiczność. Bardzo popularna seria z powodzeniem zastępuje piec kafłowe w kamienicach, lub budynkach wielorodzinnych. Piecyki te, w przeciwieństwie do tradycyjnych pieców kafłowych, posiadają system automatyzacji, który pozwala na ustawienie odpowiedniej temperatury w domu. Dodatkowo, korzystanie z piecyka na pellet jest o wiele bardziej ekologiczne niż palenie tradycyjnymi paliwami. Do tego dochodzi decydujący wskaźnik ekonomiczny, bo paliwo spalane jest bardziej

efektywnie. W nowo powstałym punkcie w Wałczu, który znajduje się na ul. 1000 lecia 4, można zaopatrzyć się także w pellet, którego ceny znacząco spadły w ostatnim czasie.

- piecyki oferowane przez nas, to zdecydowanie najbardziej wygodna opcja dla osób zamieszkujących kamienice, czy budynki wielorodzinne na wsi, gdzie ogrzewanie jest w gestii poszczególnych mieszkańców. Pomagamy nie tylko wybrać najlepszy piec do

nie tylko być ekonomiczny, ale także powinien dobrze wyglądać.

Firmy Eva Calor oraz Caminetti Montegrappa i Thermorossi, to producenci włoskich piecyków na pellet, których urządzenia są wyjątkowo niezawodne oraz łatwe w obsłudze. Ich konstrukcja jest starannie przemyślana, a zastosowane systemy pozwalają na utrzymanie nieskazitelnej czystości w ich obrębie.

Wymiana dotychczasowego źródła ciepła na



lokalu, ale także wspieramy w montażu, czy późniejszym serwisie - wspomina Pan Krzysztof z firmy ŚwiatPieczyków.

Punkt, który powstał w Wałczu, to także miejsce, gdzie można nabyć designerskie produkty w atrakcyjnej cenie. Dziś piec często musi

piecyk na pellet jest nie tylko korzystna ekonomicznie, ale także pozwala na zachowanie naturalnego ciepła emitowanego przez ogień. Są już osoby, które ze względów ekonomicznych zrezygnowały z odpalania całej energochłonnej instalacji grzewczej w domu, na rzecz piecyków z



wydmuchem bezpośrednim. Wystarczy w tym przypadku tylko dojść do przewodu kominowego, a oglądanie ognia jest dodatkową atrakcją. Korzystanie z piecyka na pellet jest również łatwe w obsłudze. Wystarczy uzupełnić pojemnik na pellet, a resztę zadania wykonuje już sam piecyk. Dzięki temu, możemy cieszyć się komfortową temperaturą w domu bez potrzeby ciągłego pilnowania pieca. Wszystko za sprawą automatyki.

Dziś dużym powodzeniem cieszą się piecyki są z nadmuchiemy, z dgp (dystrybucją gorącego powietrza) i z płaszczem wodnym, a w ofercie ich nie brakuje.

W punkcie można także nabyć kuchnie na pellet lub drewno, które przeżywają obecnie swój renesans i często są poszukiwane do stylowych pomieszczeń.

Również dużym zainteresowaniem cieszą się piecyki typu Slim, które zajmują mniej miejsca i dają mniej ograniczeń w prawidłowym rozstawieniu powierzchni mieszkalnej.

Podsumowując, piecyki na pellet lub drewno oferowane w punkcie, to idealne rozwiązanie dla osób poszukujących

wygodnego, ekonomicznego oraz ekologicznego sposobu na ogrzewanie domu. Dzięki producentom takim jak Eva Calor, Thermorossi oraz Caminetti Montegrappa, mamy dostęp do najnowszych technologii oraz urządzeń, które spełniają oczekiwania każdego klienta.

Zapraszamy do odwiedzenia oferty firmy na stronie

[www.swiatpiecykow.pl](http://www.swiatpiecykow.pl)



lub bezpośrednie spotkanie w punkcie w Wałczu.  
Salon Sprzedaży swiatpiecykow.pl



**ŚwiatPieczyków.pl**

**Ul. 1000-lecia 4 78-600 Wałcz**

Godziny otwarcia:

pon - pt: od 8:30 do 16:30

sobota: od 9:00 do 13:00

telefon: 507 863 853

mail: kontakt@swiatpiecykow.pl



# Mieszkańcu Tuczna! czytaj książki.

**Biblioteka w Tucznie przystąpiła do Bibliotecznego Programu Lojalnościowego. Ma to zachęcić do zwiększenia ilości czytelników, a czytać książki na pewno warto.**

Głównym celem Programu jest promocja czytelnictwa wśród mieszkańców gminy Tuczno. - Postanowiliśmy to zrobić w nowy sposób na zasadzie programu lojalnościowego. Każda osoba będąca Czytelnikiem Biblioteki w Tucznie może przystąpić do programu. Jeżeli nie jest się czytelnikiem, wystarczy założyć kartę czytelnika w naszej bibliotece i już można przystąpić do programu. - podkreśla Zbigniew Kulpiński Dyrektor Biblioteki Program „Książkujemy - punktujemy” ma na celu zachęcenie obecnych Czytelników do większego zaangażowania się w życie kulturalne biblioteki i zachęcenie nowych osób do wstąpienia w grono Czytelników i korzystania z oferty kulturalnej biblioteki. Każdy uczestnik

programu zdobywa punkty na swojej karcie lojalnościowej. Jak zdobyć punkty określa regulamin programu dostępny na stronie internetowej biblioteki [www.biblioteka.tuczno.pl](http://www.biblioteka.tuczno.pl) oraz u Partnerów programu. Partnerami programu są przedsiębiorcy z Gminy Tuczno oraz z Wałcza. Plakat z aktualnymi partnerami Programu można znaleźć także na stronie internetowej biblioteki. Każda osoba która będzie korzystała z usług Partnerów programu zdobywa pkt. zgodnie z regulaminem Programu. Uzbierane pkt. można wymieniać w bibliotece na podstawie karty czytelnika i karty lojalnościowej.

W bibliotece będzie znajdować się regał z nagrodami. Każda nagroda będzie miała swoją „cenę” wyrażoną w pkt. Po uzbieraniu odpowiedniej ilości pkt. właściciel karty może wymienić pkt. na wybraną przez siebie nagrodę adekwatnie do uzbieranych pkt. Biblioteczny Program Lojalnościowy powstał z inicjatywy Dyrektora biblioteki Pana Zbigniewa Kulpińskiego. Program startuje już 31.03.2023r. Zatem do książek gotowi?



## Uwijali się



**25 marca w GOK odbyły się warsztaty wianków wielkanocnych prowadzone przez Panie z KGW Ma-Lwa.**

W oczekiwaniu na Święta powstały piękne ozdoby, o które zadbały Panie z Koła Gospodyń Wiejskich.

Uczestnicy z wielką precyzją i starannością, krok po kroku tworzyli niepowtarzalne prace, które będą zdobiły pomieszczenia i domy, przypominając o zbliżających się świętach.



## Wesołych Świąt Wielkanocnych

Niech te święta, będą pełne miłości do drugiego człowieka i wzajemnego zrozumienia. Niech rodzinne spotkania dadzą wiele przyjemności i uśmiechu.

życzy Burmistrz Gminy Tuczno  
Krzysztof Mikołajczyk  
wraz z pracownikami urzędu

Przewodnicząca Rady  
Izabela Kwiecińska  
wraz z Radnymi



## Wesołych Świąt!



**Z okazji nadchodzących Świąt Wielkanocnych składamy najserdeczniejsze życzenia pokoju, nadziei i szczęścia.**

**Życzymy, aby dni spędzone w gronie najbliższych przy wielkanocnym stole wypełnione były miłością i wypoczynkiem oraz dodały otuchy i wiary na przyszłość.**

**Przewodniczący Rady Miejskiej Burmistrz Miasta i Gminy Człopa**

*Zbigniew Tymecki*  
**Zbigniew Tymecki**

*Jerzy Bekker*  
**Jerzy Bekker**

**ASYSTENT OSOBISTY  
DLA OSÓB  
NIEPEŁNOSPRAWNYCH**

**Miejsko-Gminny Ośrodek Pomocy Społecznej w Tucznie ogłasza nabór uczestników do Programu „Asystent osobisty osoby niepełnosprawnej” - edycja 2023 finansowanego z Funduszu Solidarnościowego.**

Głównym celem Programu jest poprawa jakości życia osób z niepełnosprawnościami, w szczególności poprzez umożliwienie im jak największej niezależności, zapewnienie wsparcia, pomocy adekwatnej do potrzeb oraz umożliwienie zaangażowania osób z niepełnosprawnościami w wydarzenia społeczne, kulturalne, rozrywkowe lub sportowe.



## Niebezpiecznie na krajówce w okolicach Człopy



Groźnie wyglądający wypadek miał miejsce 28 marca o godzinie 9:15, na trasie krajowej numer 22, odcinek Dzwonowo-Szczuczczar. Zadzysponowany został do tego zastęp zastęp strażaków GBA z OSP Człopa. Przyczyną zdarzenia było najprawdopodobniej nie dostosowanie prędkości do panujących w tym czasie warunków atmosferycznych.

# SPORTOWO w Człope

25 marca kobieca oraz męska drużyna Pokolenia, trenująca piłkę ręczną na Hali Widowiskowo - Sportowej, rozegrała sparing z drużynami z Lubasza - Edukacja Lubasz. Mecze służyły doskonaleniu zdobytych umiejętności,

wymiany doświadczeń i nawiązaniu nowych kontaktów.

Uczestników sparingu oraz kibiców przywitali Burmistrz Miasta i Gminy Człopa Jerzy Bekker oraz Zastępca Burmistrza Człopy Joanna Jastrzębowska. Dziękujemy za przyjęcie zaproszenia i wspólną grę a kibicom za wspaniałe doping!



## Akcja Kastracja w Mirosławcu

## Jest co świętować

**W okresie od 03.04.2023 r. do 30.11.2023 r. każdy mieszkaniec Gminy Mirosławiec może skorzystać z bezpłatnego zabiegu kastracji i znakowania psa lub kota.**

Wysokość środków finansowych jest ograniczona dofinansowanie zostanie zapewnione według kolejności zgłoszeń.

Akcja prowadzona we współpracy z Fundacją ZWIERZ z siedzibą w Bieruniu.

Mieszkańcy od 03.04.2023r.

mogą zgłaszać się po wniosek do Urzędu Miejskiego w Mirosławcu z siedzibą przy ul. Wolności 37, 78-650 Mirosławiec, pokój nr 3, tel. (67) 259 62 66. Godziny pracy Urzędu:

- poniedziałek - środa od 700 do 1500
- czwartek od 700 do 1600
- piątek od 700 do 1400

Zabiegi wykonują:

Lekarz wet. Marek Starzewski ul. Wolności 25, 78-650 Mirosławiec oraz Lekarz wet. Orłowski Adam, ul. gen. Władysława Sikorskiego 11, 78-540 Kalisz Pomorski

**16 marca, mieszkanka gminy Mirosławiec, pani Katarzyna Masłowska obchodziła swoje 100 urodziny. Z tej okazji Burmistrz Mirosławca**

**Piotr Pawlik wręczył Jubilatce serdeczne życzenia oraz list gratulacyjny przesłany od Premiera Mateusza Morawieckiego.**

Do życzeń przyłączyli się również Piotr Czech Przewodniczący Rady Miejskiej w Mirosławcu oraz Marta Gardzińska Kierownik Miejsko-Gminnego Ośrodka Pomocy Społecznej w Mirosławcu. Pani Katarzynie życzymy jeszcze wielu pięknych chwil w otoczeniu Rodziny i Przyjaciół.



## Pomysł leśników na uczenie świąt

**21 marca obchodziliśmy Międzynarodowy Dzień Lasów.**

Jeśli ktoś się spóźnił z obchodami, zawsze można to nadrobić. Leśnicy z Nadleśnictwa Mirosławiec oraz przedstawiciele KW 46 SUM Mirosławiec z tej okazji postanowili zorganizować wielkie sprzątanie, aby podziękować za dary lasu i odjąć troszkę niepotrzebnego balastu. Jak podkreślają uczestnicy - „warto nadmienić, że nikt nie musi chodzić z workiem i sprzątać śmieci. Wystarczy ich nie zostawiać”







Regionalna Dyrekcja Lasów Państwowych w Pile zaprasza osoby i organizacje lokalne zainteresowane problematyką zagospodarowania lasów o zwiększonej funkcji społecznej do konsultacji w ramach Zespołów Lokalnej Współpracy (ZLW).

Zespoły będą powoływane w nadleśnictwach:  
Człopa, Tuczno, Wałcz.

Zadaniem Zespołów Lokalnej Współpracy będzie przeprowadzenie konsultacji projektu lokalizacji lasów o zwiększonej funkcji społecznej oraz planu niezbędnych działań gospodarczych i ochronnych zmierzających do ich bezpiecznego udostępnienia. Prace zespołu prowadzone będą w czterech grupach interesariuszy: samorządowej, społecznej, naukowej i przedsiębiorców.

Nabór do Zespołów Lokalnej Współpracy będzie prowadzony w terminie do 11.04.2023 r.

Udział w ZLW jest dobrowolny i ma charakter nieodpłatny.

Zgłoszeń można dokonywać poprzez formularz:

QR kod:



lub telefonicznie pod numerami:

- w Nadleśnictwie Człopa – 67 259 10 63 wew. 50 lub 604 257 306
- w Nadleśnictwie Tuczno – 67 259 37 90, 735 054 296
- w Nadleśnictwie Wałcz – 668 459 008, 67 250 08 94



## POWIATOWE CENTRUM POMOCY RODZINIE W WAŁCZU INFORMUJE O REALIZACJI PILOTAŻOWEGO PROGRAMU „AKTYWNY SAMORZĄD” W 2023 ROKU

**CEL GŁÓWNY PROGRAMU:** wyeliminowanie lub zmniejszenie barier ograniczających uczestnictwo beneficjentów pomocy w życiu społecznym, zawodowym i w dostępie do edukacji.

**ADRESACI PROGRAMU:** osoby posiadające orzeczenie o stopniu niepełnosprawności lub w przypadku osób do 16 roku życia - orzeczenie o niepełnosprawności.

**TERMIN PRZYJMOWANIA WNIOSKÓW O DOFINANSOWANIE:**

Modułu I:  
od 1 marca do 31 sierpnia 2023 r.

Modułu II:  
od 1 marca do 31 marca 2023 r. (dot. roku akademickiego 2022/2023),  
do 10 października 2023 r. (dot. roku akademickiego 2023/2024).

Wnioski należy składać w formie elektronicznej w systemie SOW lub w Powiatowym Centrum Pomocy Rodzinie, al. Zdobyców Wału Pomorskiego 54, 78-600 Wałcz.

**MODUŁ I** - likwidacja barier utrudniających aktywizację społeczną i zawodową:

Obszar A - likwidacja barier transportowej:

Zadania: 1 i 4 - pomoc w zakupie i montażu oprzyrządowania do posiadanego samochodu,

Zadania: 2 i 3 - pomoc w uzyskaniu prawa jazdy;

Zadanie 2 - dofinansowanie szkoleń w zakresie obsługi nabytego w ramach programu sprzętu elektronicznego i oprogramowania,  
Zadanie 5 - pomoc w utrzymaniu sprawności technicznej posiadanego sprzętu elektronicznego;

Zadanie 2 - pomoc w utrzymaniu sprawności technicznej posiadanego skutera lub wózka inwalidzkiego o napędzie elektrycznym,

Zadanie 3 - pomoc w zakupie protezy kończyny, w której zastosowano nowoczesne rozwiązania techniczne,

niczne,

Zadanie 5 - pomoc w zakupie skutera inwalidzkiego o napędzie elektrycznym lub oprzyrządowania elektrycznego do wózka ręcznego

Obszar D - pomoc w utrzymaniu aktywności zawodowej poprzez zapewnienie opieki dla osoby zależnej (dziecko przebywającego w żłobku lub przedszkolu albo pod inną tego typu opieką)

**MODUŁ II** - pomoc w uzyskaniu wykształcenia na poziomie wyższym

Z treścią programu, w tym z warunkami uczestnictwa można zapoznać się pod adresem: [www.bip.pcpr.powiatwalecki.pl](http://www.bip.pcpr.powiatwalecki.pl) poradnik interesanta- zakładka „Aktywny Samorząd” lub [www.pfron.org.pl](http://www.pfron.org.pl) oraz w siedzibie Powiatowego Centrum Pomocy Rodzinie, al. Zdobyców Wału Pomorskiego 54, 78-600 Wałcz, pokój nr 7, tel. 67 345 05 35.



Obszar B - likwidacja barier w dostępie do uczestniczenia w społeczeństwie informacyjnym:

Zadania: 1, 3 i 4 - pomoc w zakupie sprzętu elektronicznego lub jego elemen-

Obszar C - likwidacja barier w poruszaniu się:

Zadanie 1- pomoc w zakupie wózka inwalidzkiego o napędzie elektrycznym,

Zadanie 4 - pomoc w utrzymaniu sprawności technicznej posiadanej protezy kończyny, w której zastosowano nowoczesne rozwiązania tech-



## W kręgu lokalnych legend i baśni

z książki „W kręgu regionalnych baśni. 102 legendy staropolskiego powiatu wałeckiego” Jarosława Leszczełowskiego z ilustracjami Kamili Szostek.



### OCALENIE CUDOWNEJ PIETY Z MIEŁĘCINA (SKRZATUSKIEJ)

- z książki „W kręgu regionalnych baśni. 102 legendy staropolskiego powiatu wałeckiego” Jarosława Leszczełowskiego z ilustracjami Kamili Szostek.

W drugiej połowie XVI w. na ziemiach Tuczyńskich intensywnie rozwijał się ruch reformacyjny. Ludzie rozczarowani zachowaniem katolickiego duchowieństwa żądali reform kościoła i nowego podejścia do zasad wiary chrześcijańskiej. Reformacja święciła coraz większe triumfy. Nowe wyznanie przyjęli panowie na Tucznie i większość mieszkańców ich rozległej posiadłości. W tym niepewnym czasie w położonym niedaleko Tucznia Mielęcinnie stał drewniany kościółek katolicki, który słynął z tego, że na ołtarzu głównym znajdowała się cudowna figura matki Boskiej Bolesnej. Powiadano, że od 190 lat za

sprawą tej rzeźby miały miejsce cudowne zdarzenia. Wielu ludzi miało odzyskać utracone zdrowie. Do wsi przybywali pielgrzymi z bliższej i dalszej okolicy. Niektórzy z nich w podziękowaniu za pomoc cudownej piety pozostawiali na ołtarzu złote i srebrne monety. Jednak protestanci za nic mieli świętość figury z Mielęcina. Wielu nienawidziło tej katolickiej świątyni. Pewnego dnia wyznawcy nowej wiary skrzyknęli się i dużą gromadą napadli na kościółek w Mielęcinnie. Mówiono, że

byli wśród plądrujących świątynię ludzi również heretycy zza granicy brandenburskiej. Pospólstwo wyłamało wrota świątyni. Zrabowano wszystkie złote i srebrne monety znajdujące się na ołtarzu z figurą Matki Boskiej Bolesnej. Napastnicy ogołocili też kościół z wszelkich cenniejszych sprzętów. Z wielką zajadłością zrywano ze ścian obrazy katolickich świętych, których

czczenie protestanci uważali za świętokradztwo. Obrazy podeptano wśród ogólnej wesołości. W końcu z kościoła wywleczono cudowną figurę Matki Boskiej Bolesnej. Protestanci wrzucili ją do stawu. Ponieważ wykonana była z drewna, utrzymywała się na powierzchni wody, przywalono ją więc kamieniami i drągami. Wtedy jednak stało się coś niezwykłego. Niewidoczne ręce aniołów wyciągnęły świętą figurę spod kamieni i uniosły w powietrze tuż nad stawem. Ten zdumiewający widok nie zniechęcił pełnych nienawiści napastników, którzy wciąż szukali sposobów, żeby zatopić piętę, nie przestając ciskać w nią kamieniami. To cudowne wydarzenie obserwował przebywający w Mielęcinnie garncarz z Piły. Poruszony widokiem unoszącej się w powietrzu figury, namówił uczestników tumultu, aby sprzedali mu figurę. Skłamał, że chce ją oddać dzieciom do zabawy, więc popospólstwo złaszo-

ne dodatkowym zarobkiem wyraziło zgodę. Ponieważ pora była późna, garncarz nie dotarł tego dnia do Piły. Zatrzymał się na nocleg w Skrzatuszu, gdzie opowiedział o godnych pożałowania wydarzeniach w Mielęcinnie szlachciance Katarzynie Kadujskiej. Kobieta uprosiła go, żeby podarował cudowną figurę skrzatuskiemu kościołowi. Garncarz zgodził się i oddał jej piętę. Przez kilka dni szlachcianka nie zaniosiła figury do kościoła i trzy mała ją w domu. Cudowna figura zaczęła wtedy emitować nienaturalne światło, co bardzo przstraszyło kobietę. Kiedy Katarzyna Kadujska udała się na nocny wypoczynek, została we śnie napomniana, że figurę winna oddać do kościoła, co też uczyniła następnego ranka.

KOMENTARZ: zdarzenie to opisane zostało w 1777 r. przez skrzatuskiego wikarego ks. Andrzeja Delerda.



Publikacja dzięki uprzejmości Gminnej Biblioteki Publicznej w Lubnie. Autor: Jarosław Leszczełowski. Książkę w wersji papierowej można zakupić w Bibliotece

lub na stronie [www.sklep.studioextra.pl](http://www.sklep.studioextra.pl) Zeskanuj kod aby przejść do zakupów.



# ROZRYWKI EXTRA

7			3	6		4	
	4		1			7	
3					1		
5	3						
2		9	6	4			
	6		9	7		8	
	2		7		4		5
				8			4
	5	4		6	9		1

		5				1		
	7		5		1	3	2	
	6					7		
			9	4	3			
8			2				9	
9	2	4		7			1	
					4		5	
5	4		1		9			
		6			2		4	1

## Z kapelusza Janusza

Przed świętami wielkanocnymi zajaczek odwiedzając niedźwiedzia wręczył mu wielkanocną pisanekę. Gdy misiek wziął ją w łapy, pisanekę wybuchła i wybiła mu wszystkie zęby. Zajaczek patrzy na niedźwiedzia i mówi:

- Co tak gębę otworzyłeś? Nigdy nie widziałeś kinder-niespodzianki?

Idzie sobie zajaczek przez łąkę i widzi misia, który je czekoladę.

- Cześć misiu! - mówi zajaczek.  
- Cześć.  
- Co robisz?  
- Jem czekoladę.  
- A czego ona tak śmierdzi?  
- Bo jem ją drugi raz.

Zajaczek przychodzi do cukierki. Widzi marchewkowe ciasto.

- Ile kosztuje 1 kg ciasta?  
- 50 zł.  
- A ile okruszki?  
- Okruszki są za darmo.  
- Acha, to poproszę 2 kilogramy okruszków.

## CIEKAWOSTKI

Zajaczek wielkanocny nie ma nic wspólnego z kulturą chrześcijańską. Zajaczek wywodzi się z czasów pogańskich, w których symbolizował płodność i dobrobyt

Każdy składnik koszyczka wielkanocnego ma swoją symbolikę. Pisaneki symbolizują nowe życie, chleb Ostatnią Wieczerzę, wędlna koniec postu, sól ochronę, masło dobrobyt, ciasto umiejętności a baranek Chrystusa.

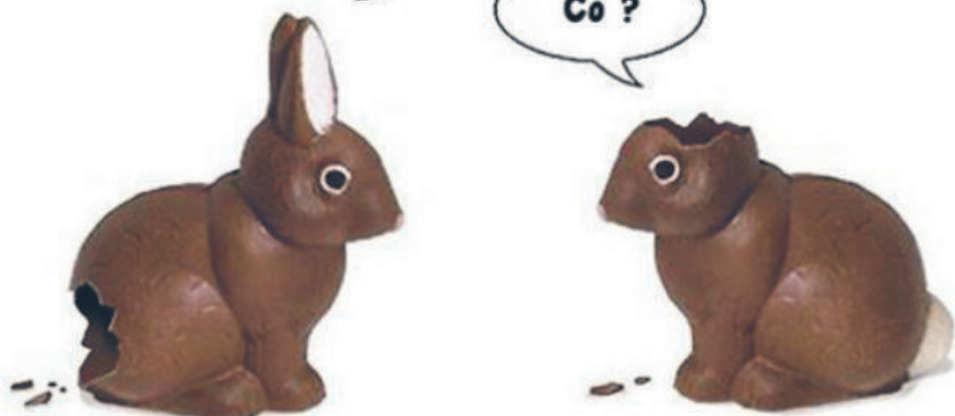



# Burmistrz Miasta Wałcz ogłasza drugi ustny przetarg nieograniczony na sprzedaż:



**1. Niezabudowanej nieruchomości gruntowej składającej się z działek oznaczonych numerami geodezyjnymi: 5661/54 o pow. 0,0687 ha i 5654/122 o pow. 0,0353 ha o łącznej pow. 0,1040 ha, obręb 0001, m. Wałcz, położonej w Wałczu wg ewidencji gruntów przy ul. Kołobrzeszkiej i ul. Nowomiejskiej (obecnie ul. J. Słowackiego), opisanej w księdze wieczystej KO1W/00033842/8 Sądu Rejonowego w Wałczu. W dziale III i IV Księgi wieczystej brak wpisów. Zgodnie z obowiązującym na tym terenie miejscowym planem zagospodarowania przestrzennego **nieruchomość przeznaczona jest pod zabudowę mieszkaniową jednorodzinną** – teren oznaczony jako 9MN2. Klasyfikacja gruntu – 5661/54 – RVI, 5654/122- RIVa, RVI.**

- **Cena wywoławcza wynosi 95.000,00 zł netto.** Do wylicytowanej ceny zostanie doliczony podatek VAT 23% zgodnie z ustawą z dnia 11.03.2004 r. o podatku od towarów i usług,

- Osoby wyrażające chęć wzięcia udziału w przetargu winny **wpłacić wadium w wysokości 9.500,00 zł na konto Gminy Miejskiej Wałcz Nr 38 1240 3712 1111 0000 4363 6633 PKO S.A. I O/Wałcz.** Ustalona kwota wadium musi znaleźć się na koncie Gminy najpóźniej dnia 4 maja 2023r. Wadium wniesione po terminie nie będzie uwzględnione,

- **Postąpienie nie może być niższe niż 950,00 zł** – (nie mniej niż 1% ceny wywoławczej z zaokrągleniem w górę do pełnych dziesiątek złotych), o wysokości postąpienia decydują uczestnicy przetargu.

**2. Niezabudowanej nieruchomości gruntowej składającej się z działek oznaczonych numerami geodezyjnymi: 5661/53 o pow. 0,0661 ha i 5654/121 o pow. 0,0380 ha o łącznej pow. 0,1041 ha, położonej w Wałczu wg ewidencji gruntów przy ul. Kołobrzeszkiej i ul. Nowomiejskiej (obecnie ul. J. Słowackiego) opisanej w księdze wieczystej KO1W/00033842/8 Sądu Rejonowego w Wałczu. W dziale III i IV Księgi wieczystej brak wpisów. Zgodnie z obowiązującym na tym terenie miejscowym planem zagospodarowania przestrzennego nieruchomości przeznaczona jest pod zabudowę mieszkaniową jednorodzinną – teren oznaczony jako 9MN2. Klasyfikacja gruntu – 5661/53 – RVI; 5654/121 – RIVa, RVI.**

- **Cena wywoławcza wynosi 95.000,00 zł netto.** Do wylicytowanej ceny zostanie doliczony podatek VAT 23% zgodnie z ustawą z dnia 11.03.2004 r. o podatku od towarów i usług,

- **Osoby wyrażające chęć wzięcia udziału w przetargu winny wpłacić wadium w wysokości 9.600,00 zł na konto Gminy Miejskiej Wałcz Nr 38 1240 3712 1111 0000 4363 6633 PKO S.A. I O/Wałcz.** Ustalona kwota wadium musi znaleźć się na koncie Gminy najpóźniej dnia 4 maja 2023r. Wadium wniesione po terminie nie będzie uwzględnione,

- **Postąpienie nie może być niższe niż 950,00 zł** – (nie mniej niż 1% ceny wywoławczej z zaokrągleniem w górę do pełnych dziesiątek złotych), o wysokości postąpienia decydują uczestnicy przetargu.

**3. Niezabudowanej nieruchomości gruntowej składającej się z działek oznaczonych numerami geodezyjnymi: 5661/52 o pow. 0,0295 ha i 5654/120 o pow. 0,0712 ha o łącznej pow. 0,1007 ha, położonej w Wałczu wg ewidencji gruntów przy ul. Kołobrzeszkiej i ul. Nowomiejskiej (obecnie ul. J. Słowackiego) opisanej w księdze wieczystej KO1W/00033842/8 Sądu Rejonowego w Wałczu. W dziale III i IV Księgi wieczystej brak wpisów. Zgodnie z obowiązującym na tym terenie miejscowym planem zagospodarowania przestrzennego nieruchomości przeznaczona jest pod zabudowę mieszkaniową jednorodzinną – teren oznaczony jako 9MN2. Klasyfikacja gruntu – 5661/52 – RVI; 5654/120 – RIVa RV RVI.**

- **Cena wywoławcza wynosi 88.000,00 zł netto.** Do wylicytowanej ceny zostanie doliczony podatek VAT 23% zgodnie z ustawą z dnia 11.03.2004 r. o podatku od towarów i usług,

- Osoby wyrażające chęć wzięcia udziału w przetargu winny wpłacić **wadium w wysokości 8.900,00 zł na konto Gminy Miejskiej Wałcz Nr 38 1240 3712 1111 0000 4363 6633 PKO S.A. I O/Wałcz.** Ustalona kwota wadium musi znaleźć się na koncie Gminy najpóźniej dnia 4 maja 2023r. Wadium wniesione po terminie nie będzie uwzględnione,

- **Postąpienie nie może być niższe niż 880,00 zł** – (nie mniej niż 1% ceny wywoławczej z zaokrągleniem w górę do pełnych dziesiątek złotych), o wysokości postąpienia decydują uczestnicy przetargu.

**Przetargi odbędą się w dniu 11 maja 2023r.  
w sali Nr 109 Urzędu Miasta Wałcz, Pl. Wolności 1  
o godzinie: poz. 1 - 10:00, poz. 2 - 10:30, poz. 3 - 11:00.**

Pełną informację dotyczącą nieruchomości oraz przetargu zawiera ogłoszenie wywieszane na tablicy ogłoszeń w siedzibie Urzędu Miasta Wałcz przy Placu Wolności 1 oraz na stronie internetowej Urzędu Miasta Wałcz [www.walcz.pl](http://www.walcz.pl) w zakładce - sprzedaż nieruchomości oraz na stronie [www.bip.walcz.pl](http://www.bip.walcz.pl) w zakładce sprzedaż nieruchomości - przetargi na sprzedaż/dzierżawę nieruchomości. Szczegółowe informacje można uzyskać również w Wydziale Gospodarki Nieruchomościami Urzędu Miasta Wałcz, pokój Nr 115 tel. Nr 067 - 258 44 71 w. 30. Zapraszamy do udziału w przetargu”



# Wielkanoc

Z okazji zbliżających się Świąt Wielkanocnych składam najserdeczniejsze życzenia. Dużo zdrowia, radości, smacznego jajka, mokrego dyngusa, mnóstwo wiosennego słońca oraz samych sukcesów.

Życzy Jan Matuszewski  
Wójt Gminy Wałcz wraz z  
pracownikami



# Radosnej Wielkanocy

Najserdeczniejsze życzenia na zbliżające się święta Wielkiejnocy. Dużo zdrowia, radości, pogody ducha, smacznego święconki i mokrego poniedziałku!

Życzy Robert Gąsiorowski  
Przewodniczący  
Rady Gminy Wałcz  
wraz z Radnymi  
Gminy Wałcz

RADY NA ODPADY  
ATF

**Masz pytania? Napisz do nas, lub zadzwoń.  
Odwiedź naszą stronę [www](http://www.kontakt@atfpolska.com)  
oraz nasze media społecznościowe.  
[kontakt@atfpolska.com](mailto:kontakt@atfpolska.com) tel. +48 94 36 64 202**



**SPRAWDŹ HARMONOGRAM WYWOZU ODPADÓW  
NA NASZEJ STRONIE <https://atfpolska.com/harmonogramy>**





## Powiatowa oświata stawia na innowacje

**W Lokalnym Centrum Nauki „Metalowe Inspiracje” w Wałczu odbyły się warsztaty dla nauczycieli szkół ponadpodstawowych „Kształcenie zawodowe w szkołach Powiatu Wałeckiego z wyko-**

**rzystaniem innowacyjnych technologii informatycznych”.**

W trakcie spotkania uczestnicy zostali poinformowani o projekcie „Platforma edukacyjna wykorzystująca innowacyjne technologie informatyczne”, który ma być realizowany w ramach

partnerstwa Powiatu Wałeckiego i Powiatu Uckermark. W ramach projektu m.in. w LCN ma działać Centrum Obsługi Platformy Edukacyjnej, a w szkołach powstaną sala językowa (I LO z OMS), sala cyberbezpieczeństwa (ZS 4 RCKU) i sala do szkoleń zawodowych (PCKZiU). Bliźniacze klasy powstaną w szkołach niemieckiego partnera projektu



## Lokalny marketing. Przyszłość dobrej strategii

**Lokalny marketing, to ważny element strategii marketingowej dla przedsiębiorstw działających na lokalnym rynku. Poprawa rozpoznawalności marki, zwiększenie lojalności klientów, a przede wszystkim wzrost zysków, to tylko niektóre z korzyści, jakie może przynieść skuteczna strategia lokalnego marketingu. W artykule tym postaramy się przyjrzeć bliżej istocie lokalnego marketingu oraz jakie korzyści może przynieść dla przedsiębiorstw.**

Badania naukowe potwierdzają, że lokalny marketing jest istotny dla sukcesu przedsiębiorstw. Według raportu „Local Commerce Monitor” opracowanego przez firmę BIA/Kelsey, aż 97%

Najnowsze badania przeprowadzone przez firmę Yodle wskazują, że 40% małych firm, które inwestowały w lokalny marketing, zwiększyło swoje zyski o ponad 25%. To potwierdza tezę, że skuteczna strategia marketingowa skupiona na lokalnym rynku może przyczynić się do zwiększenia zysków przedsiębiorstw. Jeśli jesteś znany lokalnie, to Ci z okolic będą twoimi stałymi lojalnymi klientami, dającymi pewny dochód. Oczywiście nic nie przeszkadza w tym, aby działać globalnie, ale ta skuteczność lokalna jest większa, bo opiera się na relacjach.

Innym badaniem, które potwierdza znaczenie lokalnego marketingu dla przedsiębiorstw, jest raport Google „Understanding Consumers’

marketingowa skupiona na lokalnym rynku może pomóc w przyciągnięciu klientów do sklepu.

Lokalny marketing może również przyczynić się do zwiększenia lojalności klientów, o czym już wspomniano. Badania przeprowadzone przez firmę Brandmuscle wskazują, że klienci są bardziej skłonni do lojalności wobec firm, które inwestują w reklamę na poziomie lokalnym. Klienci preferują zakupy w sklepach, które są dla nich łatwo dostępne i które kojarzą się z lokalnymi markami. Znacnie swoje lokalne marki?

Wspieranie lokalnych inicjatyw i wydarzeń jest kolejnym ważnym elementem lokalnego marketingu. Według badania przeprowadzonego przez firmę Nielsen, 55% konsumentów wskazuje na to, że korzystanie z produktów i usług lokalnych firm jest ważne dla nich z punktu widzenia społecznego.

Zatem wszystkie argumenty są jednoznaczne, reklama lokalna jest tańsza i przynosi większy skutek sprawczy, dlatego nawet wielkie globalne firmy wprowadzają do swojej strategii działania skupiające się na marketingu regionalnym, ale nigdy nie będą tak autentyczni.



konsumentów korzysta z internetu, aby znaleźć lokalne firmy. To oznacza, że obecność w sieci i skuteczne promowanie swojej działalności w internecie jest niezbędne dla przedsiębiorstw, aby dotrzeć do swoich klientów. Kto zatem z Was nie ma swojej firmy na ogólnie dostępnych mapach w sieci?

Local Search Behavior”. Badania przeprowadzone przez Google pokazują, że klienci, którzy korzystają z wyszukiwarek internetowych, częściej odwiedzają sklepy stacjonarne. Około 50% użytkowników wyszukiwarek, którzy dokonali wyszukiwania lokalnego, odwiedziło sklep w ciągu jednego dnia. To oznacza, że skuteczna strategia

## Poradnik energetyczny



**Opłata Mocowa, nie znasz? będziesz płacił więcej.**

**Podwyżki cen prądu przekładają się na wysokość opłat z nim związanych. Nową pozycją, która widoczna jest na rachunkach za energię elektryczną, jest opłata mocowa, która weszła w życie 1 stycznia 2021 r. Dotyczy ona gospodarstw domowych i przedsiębiorstw. Co to jest opłata mocowa?**

Opłata mocowa jest dodatkową, comiesięczną opłatą doliczaną do opłaty taryfowej za dystrybucję i przesył energii. Każdy znajdzie ją na swoim rachunku, a najbardziej jest dotkliwa dla przedsiębiorców. Zgodnie z treścią przyjętej w 2017 roku ustawy dotyczącej rynku mocy (tzw. ustawa mocowa), pieniądze pozyskane z opłaty mocowej powinny być przeznaczone na utrzymanie rezerw energii przez elektrownie węglowe. Program wspierania dostawców mocy przewidziano aż do 2047 r.

W okresach, w których zużycie prądu jest najwyższe, elektrownie mogą borykać się z problemem nadążenia za potrzebami odbiorców na energię elektryczną. To rodzi konieczność utrzymywania elastycznych rezerw, które mogą być wykorzystywane w czasach podwyższonego zapotrzebowania na prąd. Rynek mocy i związana z nim opłata mocowa, którą obciążeni są odbiorcy energii elektrycznej, ma na celu zapewnić bezpieczeństwo energetyczne poprzez stałe dostawy prądu, stabilność cen energii i ograniczenie niedoborów wytwórczych, w tym tzw. blackoutu energetycznego. Ktoś w końcu musi za to zapłacić prawda? Środki pozyskane z opłaty mocowej, które szacuje się na ok. 5,4 mld złotych rocznie, mają być przeznaczone na inwestycje w polską energetykę i unowocześnienie polskich elektrowni. Jak będzie w rzeczywistości? Sami zobaczymy po czasie.

Gospodarstwa domowe objęte są stawką miesięczną, zależną od rocznego zużycia energii elektrycznej. Pozostali odbiorcy, w tym przedsiębiorcy, objęci są stawką stosowaną do wolumenu energii elektrycznej pobranej z sieci w wybranych godzinach doby.

W przypadku osób prywatnych podatek mocy nie jest szczególnie wysoki. Zupełnie inaczej wygląda sytuacja dla firm, dla których wprowadzenie nowej opłaty znacznie zwiększyło wysokość rachunków za energię elektryczną. Urząd Regulacji Energetyki nie narzuca w tym zakresie ryczałtowych

opłat, a koszty naliczane są na podstawie zużycia energii w tzw. godzinach szczytu. W efekcie blisko 80% kosztów opłaty mocowej jest pokrywane właśnie przez firmy.

### Stawki na rok 2023

W przypadku odbiorców z grup G oraz C1 opłata mocowa jest podawana jako stawka miesięczna, zależna od rocznego zużycia energii elektrycznej, płatna za punkt poboru energii.

Opłata mocowa w 2023 roku w zależności od rocznego zużycia energii (w nawiasie opłata mocowa z roku 2022)

poniżej 500 kWh - 2,38 zł (2,37 zł),  
od 500 kWh do 1200 kWh - 5,72 zł (5,68 zł),  
od 1200 kWh do 2800 kWh - 9,54 zł (9,46 zł),  
powyżej 2800 kWh - 13,35 zł (13,25 zł).

Dla pozostałych grup odbiorców stawka opłaty w przyszłym roku uzależniona będzie od ilości energii elektrycznej pobranej z sieci w wybranych godzinach w ciągu doby (w dni robocze od 7:00 do 21:59) i wyniesie 0,1024 zł/kWh (w stosunku do 0,1026 zł/kWh w 2022 roku).

1 stycznia 2028 roku nie będzie już stawek ryczałtowych, a dla wszystkich odbiorców energii, włącznie z gospodarstwami domowymi, opłata mocowa będzie zależna od profilu zużycia (im stabilniejszy profil, tym niższa opłata).

### Jak zmniejszyć opłatę mocową:

**A)** instalacja fotowoltaiczna - prąd z własnej instalacji zmniejsza pobór prądu z sieci. Szczególnie, gdy zaplanujemy pracę najbardziej wrażliwych na opłatę mocową urządzeń w okresie produkcji własnego prądu.

**B)** DSR, to skrót od angielskiego terminu Demand Side Response, co można przetłumaczyć jako Reakcja Strony Popytowej. Zmniejszenie popytu na prąd w godzinach wrażliwych i przesunięcie produkcji poza godziny szczytu. Także pomocny jest agregat.

**C)** Automatyzacja zarządzania energią. Stworzenie odpowiednich sterowników w rozdzielni, co pomaga zaplanować pracę urządzeń, w odpowiednim czasie, aby unikać momentów, które są decydują na zwiększony pobór energii. Idąc dalej można zastosować inteligentne zarządzanie energią i mieć podgląd na zużycie jej w odpowiednich okresach.

**D)** Wprowadzenie w życie zaleceń z wykonanego audytu energetycznego. Czasami proste rzeczy, jak nie otwieranie okna w czasie pracy ogrzewania lub chłodzenia (klimatyzacja). Stosowanie się pracowników do zasad wprowadzonych w celu osiągnięcia mniejszego zużycia energii daje bardzo wiele.



# CO POTRZEBUJESZ?

- NIEWIELKIE BIURO DO WYNAJĘCIA?
- KOMPLEKS BIUR PRZYGOTOWANYCH TYLKO DLA CIEBIE?
- MIEJSCE NA GABINET?
- DUŻĄ HAŁĘ DO LEKKIEJ PRODUKCJI?
- POWIERZCHNI MAGAZYNOWEJ?
- UMEBLOWANE BIURO W WYBRANYCH DNIACH TYGODNIA?
- KOMPLEKSOWEJ OBSŁUGI FIRMY?

TEN BUDYNEK SPEŁNI TWOJE WYMAGANIA  
WAŁCZ, UL.KOŚCIUSZKI 4 (SINOĞAL)

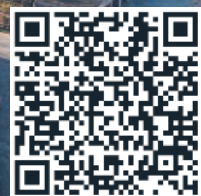

BIURA W WAŁCZU  
DO WYNAJĘCIA:

+48 577 777 268

## STYPENDYŚCI SPORTOWI

15 marca 2023 roku w Urzędzie Miasta Wałcz odbyło się rozdanie stypendiów sportowych.

Sport jest obszarem, który w Wałczu rozwija się nieustannie i równie nieustannie jest wspierany przez Gminę Miejską. 15.03.2023 roku odbyło się oficjalne rozdanie stypendiów sportowych dla osiągniętych znaczące wyniki w swoich dyscyplinach sportowców. Na wniosek Klubów



Sportowych w tym roku przyznano stypendia dla 31 osób na łączną kwotę 67.800 zł.

1. Amelia Marcinkowska/ WTS „ORZEŁ”
2. Maja Rużanowska/ WTS „ORZEŁ”
3. Mateusz Trojanowski/ WTS „ORZEŁ”
4. Szymon Idzikowski/ WTS „ORZEŁ”
5. Milena Mackiewicz/ WTS „ORZEŁ”
6. Kajetan Różański/ WTS „ORZEŁ”
7. Dominika Krawczyk/ WTS „ORZEŁ”
8. Aleksandra Krawczyk/ UKS „VICTORIA”
9. Maja Łuczak/ UKS „VICTORIA”
10. Maja Ryder/ UKS „VICTORIA”
11. Adam Wankiewicz/ UKS „VICTORIA”
12. Fortunat Łakomy/ UKS „VICTORIA”
13. Hubert Kruczyński/ AKŻ90 Nakielno
14. Ewa Tróścianko/ AKŻ90 Nakielno
15. Barbara Tróścianko/ AKŻ90 Nakielno
16. Julia Biernacka/ AKŻ90 Nakielno
17. Sebastian Biernacki/ AKŻ90 Nakielno

18. Zuzanna Kruczyńska/ AKŻ90 Nakielno
19. Wiktoria Piasecka/ KS „KORONA” Wałcz
20. Oliwia Araszewska/ KS „KORONA” Wałcz
21. Oliwia Jakubczyk/ KS „KORONA” Wałcz
22. Joanna Szlędak/ KS „KORONA” Wałcz
23. Wiktor Szczepaniak/ KS „KORONA” Wałcz
24. Hanna Ogródowska/ HUSARIA WAŁCZ
25. Wiktoria Sułkowska/ HUSARIA WAŁCZ
26. Urszula Kacperska/ HUSARIA WAŁCZ
27. Julia Sierhej/ UKS „PIĄTKA”
28. Aleksander Siwiec/ Wałęcka Akademia Żeglarska Life in Sails
29. Emilia Maksymowicz/ Wałęcka Akademia Żeglarska Life in Sails
30. Martyna Paszkiewicz/ Wałęcka Akademia Żeglarska Life in Sails
31. Nina Wysocka/ Wałęcka Akademia Żeglarska Life in Sails

źródło: UM Wałcz

Masz firmę i wkurzają Ciebie podwyżki cen prądu?

- ✓ wykonamy bezpłatnie podstawowy audyt energetyczny,
- ✓ zaproponujemy nowoczesny system ogrzewania,
- ✓ przeanalizujemy opłacalność instalacji fotowoltaicznej, abyś mógł sam produkować prąd,
- ✓ przeanalizujemy wartość stawek zakupu energii i opłat handlowych, być może uda się je obniżyć,



Power  
Houses  
tel. 533 626 165



EXtrawalcz

NAJLEPSZE MIEJSCE  
NA REKLAMĘ  
TWOJEJ FIRMY



WWW.EXTRAWALCZ.PL  
EXTRAWALCZ@GMAIL.COM

tel. 67 387 42 43



**NIECH ZAJĄCE I BARANY  
SPEŁNIĄ TWE AMBITNE PLANY!  
PORZUĆ WSZYSTKIE SWE  
ROZTERKI BO TO WIELKI DZIEŃ  
WYŻERKII!  
NIECH TO BĘDZIE CZAS DOBROCI,  
CZAS CUDOWNEJ WIELKANOCY!**

**ŻYCZY ZESPÓŁ BRICOMARCHÉ  
WAŁCZ**

**BRICO** MARCHE



**RADOSNEJ**  
*Wielkanocy*

Z okazji Świąt Wielkanocnych, składamy najserdeczniejsze życzenia: dużo zdrowia, radości, odpoczynku przy rodzinnym stole, mnóstwa wiosennego optymizmu oraz pomyślności w życiu prywatnym i zawodowym.

**Życzy Zespół  
Studioextra**

studio **extra**  
reklamy

# Główny Księgowy

(firma produkcyjna zatrudniająca do 50 pracowników)

## Zakres Odpowiedzialności:

- Prowadzenie ksiąg rachunkowych zgodnie z polskimi zasadami rachunkowości
- Przygotowanie i składanie deklaracji podatkowych (VAT, CIT, podatki lokalne)
- Przygotowanie i składanie informacji do Urzędu Statystycznego
- Przygotowanie miesięcznych sprawozdań finansowych - zgodnie ze standardem grupowym
- Roczne zamknięcie ksiąg rachunkowych - współpraca z audytorami
- Przygotowanie rocznych budżetów oraz miesięcznych prognoz
- Wsparcie dla Dyrektora Fabryki w obszarze prognozowania produkcji i kontroli kosztów
- Przygotowanie raportów analizy kosztów i marży

## Nasze wymagania:

- Wykształcenie kierunkowe (Finanse, Rachunkowość)
- Bardzo dobra znajomość polskich standardów rachunkowości
- Bardzo dobra znajomość przepisów podatkowych
- Doświadczenie w pracy z systemami ERP
- Znajomość pakietu MS Office - ze szczególnym uwzględnieniem Excel
- Bardzo dobra znajomość języka angielskiego
- Komunikatywność i otwartość oraz umiejętność współpracy
- Gotowość do odbywania podróży służbowych

## Co oferujemy:

- Stabilne zatrudnienie w międzynarodowej firmie
- Atrakcyjne wynagrodzenie,
- Bogaty pakiet socjalny,
- Dodatkowe ubezpieczenie medyczne,
- Możliwość rozwoju i współpracy w międzynarodowym środowisku

Administratorem Twoich danych osobowych jest Purmo Group Poland Sp. z o.o. z siedzibą w Rybniku przy ul. Przemysłowej 11. Kontakt z Inspektorem Danych Osobowych: [iod@purmogroup.com](mailto:iod@purmogroup.com) lub +48 67 356 5106.

Twoje dane osobowe przetwarzamy wyłącznie w celu przeprowadzenia rekrutacji wskazanej w ofercie pracy oraz do celów przyszłych rekrutacji, jeśli wyraziłeś stosowną zgodę w CV.

Twoje dane osobowe wskazane w Kodeksie pracy przetwarzamy w oparciu o przepisy prawa (art. 6 ust. 1 lit. c. RODO) i ich podanie jest konieczne do wzięcia udziału w rekrutacji. Pozostałe dane osobowe (np. Twój wizerunek) przetwarzamy na podstawie Twojej dobrowolnej zgody, którą wyraziłeś/łaś, wysyłając nam swoje zgłoszenie rekrutacyjne.

Masz prawo do: dostępu do treści danych, sprostowania danych, usunięcia danych, ograniczenia przetwarzania danych, wniesienia sprzeciwu, wniesienia skargi do organu nadzorczego.

Nie przekazujemy Twoich danych osobowych poza Europejski Obszar Gospodarczy. Twoje dane osobowe zostaną usunięte niezwłocznie po zakończeniu procesu rekrutacji.

W każdym czasie możesz cofnąć zgodę, kontaktując się z nami pod adresem e-mail [praca.walcz@purmogroup.com](mailto:praca.walcz@purmogroup.com)



**PURMO**  
GROUP

**Oferty proszę składać na adres e-mail:  
[praca.walcz@purmogroup.com](mailto:praca.walcz@purmogroup.com)**