

Extrawo 400

nr 400 rok VIII, 16 lipca 2020 r.

Wałcz ♦ Człopa ♦ Tuczno ♦ Mirosławiec

Tak głosowaliśmy

Choć wybory wygrał ubiegający się o reelekcję Andrzej Duda, w powiecie wałęckim najlepszy wynik otrzymał Rafał Trzaskowski (58,45 proc.). Największą przewagę R. Trzaskowski zdobył w Wałczu, gdzie głosowało na niego 64,22 proc. wyborców.

Gmina Człopa:

A. Duda 1198 głosów, **51,50 proc.**
R. Trzaskowski 1128, **48,50 proc.**
Frekwencja **59,02 proc.**

Gmina Tuczno:

A. Duda 1181, **53,01 proc.**
R. Trzaskowski 1047, **46,99 proc.**
Frekwencja **57,47 proc.**

Gmina Mirosławiec:

R. Trzaskowski 1418, **58,02 proc.**
A. Duda 1026, **41,98 proc.**
Frekwencja **59,16 proc.**

Gmina Wałcz:

R. Trzaskowski 3068, **54,49 proc.**
A. Duda 2562, **45,51 proc.**
Frekwencja **58,83 proc.**

Miasto Wałcz:

R. Trzaskowski 8022, **64,22 proc.**
A. Duda 4470, **35,78 proc.**
Frekwencja **66,73 proc.**

- Cieszy mnie bardzo wygrana prezydenta Andrzeja Dudy. To gwarancja konstruktywnej współpracy między rządem i prezydentem, a tym samym dalszego rozwoju naszego kraju i województwa - mówi wicewojewoda Marek Subocz. - Wiele udało się już zrobić i czuję satysfakcję, że nadal jako przedstawiciel rządu w naszym województwie będę mógł to kontynuować dla dobra regionu. Zwycięstwo Prezydenta Dudy w gminie Człopa i Tuczno pokazuje, że mieszkańcy powiatu wałęckiego chcą kontynuacji mądrej, uczciwej



■ Rafał Kazimierz Trzaskowski

■ Andrzej Sebastian Duda

i dobrej polityki. Tytaniczna praca wykonana podczas prezydentury Andrzeja Dudy i kampanii wydała owocny plon, jakim jest jego reelekcja. Ostatnie dni pokazały skalę hejtu i przekroczyły już wszelkie możliwe

granice, kiedy zwolennicy i osoby odpowiedzialne za kampanię Rafała Trzaskowskiego, ruszyli z hasłami „j***ć PiS”. Ostatecznie, wybór prezydenta Andrzeja Dudy pokazał, że zdecydowanie większa część społeczeństwa odcina się od tego i wybiera prawdę, polską kulturę i sprzeciw wobec haniebnych zachowań. Bardzo dziękuję mieszkańcom naszego powiatu za udział w wyborach i wysoką frekwencję. To pokazuje,

że polska demokracja za czasów rządów Prawa i Sprawiedliwości ma się bardzo dobrze i świetnie się rozwija. - Jestem rozcieszony wynikami wyborów w naszym kraju. Sądzę, że Polacy po 5 latach marnej i niesamodzielnej prezydentury postawią na człowieka energicznego i samodzielnego o formacie europejskim. Niestety telewizja reżimowa na wschodzie kraju, gdzie nie ma innych telewizji, zrobiła swoje - twierdzi długoletni starosta, działacz Lewicy Janusz Różański. Brzydka kampania i nagonka na Rafała Trzaskowskiego oraz zaangażowanie całego rządu na kandydata prawicy przyniosło niestety efekty. Nie wierzę, że prezydent Andrzej Duda będzie od teraz bardziej samodzielny. On nie odpowiada przed Bogiem i historią, tylko niestety przed prezesem Kaczyńskim. Jestem za to dumny z mieszkańców powiatu wałęckiego, a szczególnie z mieszkańców Wałcza, że zagłosowali za przyszłością, a nie za przeszłością.

- Wynik wyborów mnie przeraża. Z wielu względów. Boję się PiS-u i autorytarnego kierunku ich poli-

Dokończenie na str.3

„Gospoda”
zatrudni:

- kierowcę na weekendy
- do pracy w kuchni
tel. 507 526 220

REKLAMA

CZYSZCZENIE
TAPICERKI
SAMOCHODOWEJ
Dywanów
Wykładzin
Wałcz, Wojska Polskiego 50
tel. 518 245 080

MOBILNY SERWIS 24h
ZAKUWANIE
I DORABIANIE WEŻY
HYDRAULICZNYCH
600 429 858

EM OPTYK
Ewelina Lipiec-Cyba
733 13 2222
ul. Kilińszczaków 1-3/4
78-600 Wałcz
pon. - pt. 9⁰⁰ - 17⁰⁰
sob. 9⁰⁰ - 13⁰⁰
badanie@emoptyk.pl
/EMOPTYK

Zatrudnię
pracownika
budowlanego
tel. 692 412 933



To nie jest mój prezydent

Moi rodacy znowu wybrali mi na prezydenta populistę, homofoba, polityka całkowicie zależnego od partii, człowieka, który odsuwa Polskę od Europy, który podpisuje większość najgorszych nawet ustaw pisanych dłonią matki partii.

Jest mi bardzo przykro, niedzielny wieczór i poniedziałek to jedno z najsmutniejszych dla mnie dni. I obawiam się, że dzień wyboru Andrzeja Dudy na prezydenta w przyszłości zostanie oceniony jako najgorszy dzień dla polskiej

demokracji. Zmierzamy w stronę Węgier. Przejęcie sądów i trybunałów i obsadzenie ich swoimi ludźmi. Całkowita kontrola państwowych mediów i zapowiedź repolonizacji mediów. Eurosceptycyzm. Odwołanie do nacjonalizmu. To już mamy, warto przyrzec się sytuacji na Węgrzech, gdzie krytyczne Orbanowi media już nie istnieją, zostały podporządkowane władzy, wykupione przez biznes powiązany z rządem. Orban walczy z samorządami ciągle nowymi obciążeniami i zabieraniem wpływów np. z turystyki - mieszkańcy mają się dobrze zastanowić, zanim wybiorą samorządowca spoza Fideszu.

Pod płaszczykiem walki z koronawirusem rząd Orbana dał sobie prawo do rządzenia krajem za pomocą dekretów. Węgry to już właściwie państwo prywatne. Przesadzam? Mam nadzieję, ale trudno nie doszukać się w działaniach Kaczyńskiego i Orbana analogii. Zresztą Kaczyński podziwu dla Orbana wcale nie kryje. Kiedy skończą się już rozdawane na prawo i lewo pieniądze na te wszystkie pięćset plusy, 14 i kolejne emerytury (już ludzie związani z rządem mówią, że te obietnice Dudy należało traktować jako „życzenia”, że ich nie będzie, bo Polski na to nie stać), kiedy będzie istniała tylko jedna telewizja, kiedy

nie będzie już niezawisłych sądów, kiedy za brak praworządności Unia przestanie dawać pieniądze, kiedy Adrian znowu będzie mylił Irlandczyków z Nowozelandczykami, kiedy nadal będzie opowiadał, że węgiel nie szkodzi klimatowi, kiedy będzie szerzył bzdury o szczepieniach, kiedy będzie dehumanizował osoby o innych od niego preferencjach seksualnych, kiedy będzie znowu ułaskawiał nieprawomocnie skazanych, kiedy będzie podpisywał wszystko, co mu podsuną, z gorzką, ale jednak satysfakcją, będę mówić: to nie jest mój prezydent.

Zuzanna Błaszczuk-Koniecko

Wykorzystanie zaległego urlopu

Dzisiaj przyjrzymy się kwestii wykorzystania zaległego urlopu. W jakich przypadkach pracownikowi należy się ekwiwalent z tytułu niewykorzystanego urlopu i do kiedy zaległy urlop powinien być wykorzystany?



Słowem wstępu

Zacznijmy od tego, że zasadą jest udzielanie pracownikom urlopu wypoczynkowego w roku kalendarzowym, w którym nabyli do niego prawo. Chodzi tutaj o możliwość realizacji przez pracownika

zasady odpoczynku rocznego. Przepisy przewidują, że na wniosek pracownika urlop może być podzielony na części. W takim jednak przypadku co najmniej jedna część wypoczynku powinna trwać nie mniej niż 14 kolejnych dni kalenda-

rzowych.

W przypadku, gdy pracownik odmawia skorzystania z prawidłowo udzielonego urlopu wypoczynkowego pracodawca może nie dopuścić pracownika do wykonywania pracy. Pracodawca może „wysłać” pracownika na zaległy urlop, nawet gdy ten nie wyraża na to zgody (wyrok Sądu Najwyższego z dnia 24 stycznia .2006 r., sygn. akt I PK 124/05).

Ekwiwalent i wykorzystanie urlopu

Zgodnie z Kodeksem pracy ekwiwalent za niewykorzystany urlop przysługuje jedynie w przypadku niewykorzystania urlopu do czasu rozwiązania umowy o pracę. Jak wynika bowiem z Kodeksu pracy w przypadku niewykorzystania przysługującego urlopu w całości lub w części z powodu rozwiązania lub wygaśnięcia stosunku pracy pracownikowi przysługuje ekwiwalent pieniężny. Co więcej w okresie wypowiedzenia umowy o pracę pracownik musi wykorzystać przysługujący mu jeszcze urlop, jeżeli tylko pracodawca udzieli pracownikowi urlopu.

Do kiedy urlop?

Kwestię tę reguluje art. 168 Kodeksu pracy, który jednoznacznie wskazuje, że urlopu niewykorzystanego w terminie należy pracownikowi udzielić najpóźniej do dnia 30 września następnego roku kalendarzowego.

W interpretacji powyższego przepisu dla pracodawcy może pojawić się problem, jak rozumieć spełnienie powyższego warunku - czy urlop taki musi w pełni być wykorzystany do tego dnia? Przyjmuje się, że wymóg prawidłowego udzielenia zaległego urlopu jest zrealizowany, jeżeli najpóźniej 30 września kolejnego roku pracownik rozpoczyna wykorzystywanie zaległej części urlopu. Co jednak, gdy pracodawca nie udzieli pracownikowi urlopu do 30 września? Oprócz tego, że pracownik może zawiadomić o stosownym żądaniu Inspekcję Pracy, to po upływie 30 września następnego roku kalendarzowego pracownik może sądowo dochodzić udzielenia urlopu. Roszczenie takie przedawnia się z upływem lat 3. Ponadto pracownik musi zdawać sobie sprawę, że jak potwierdził Sąd Najwyższy w wyroku z dnia 5 grudnia 2000 r., sygn. akt I PKN 121/00, zawiadomienie pracodawcy o rozpoczęciu zaległego urlopu wypoczynkowego nie usprawiedliwia nieobecności pracownika w pracy. Naruszenie przez pracodawcę obowiązku udzielenia pracownikowi urlopu wypoczynkowego za dany rok nie uprawnia pracownika do rozpoczęcia po tym terminie urlopu bez zgody pracodawcy.

radca prawny

Piotr Machyński

machynski.kancelaria@gmail.com

ADRES REDAKCJI
ul. Bankowa 2, 78-600 Wałcz
REDAKTOR NACZELNY
Zuzanna Błaszczuk-Koniecko
I ZESPÓŁ REDAGUJĄCY

KONTAKT:
e-mail: extrawalcz@gmail.com
strona internetowa: www.extrawalcz.pl
Telefon: 67 387 42 43
Redakcja czynna od poniedziałku do piątku w godzinach od 9:00 do 15:00

WYDAWCA:
Agencja 3 Głowy Produkszyn
KIEROWNIK REDAKCJI
Aleksandra Kisielewska-Walukiewicz

SZEF ZESPOŁU GRAFICZNEGO
Herman Aligator
ZESPÓŁ GRAFICZNY
Grosza daj Wiedźminowi!,
Aleksandra Kisielewska-Walukiewicz
MÓZG CAŁEJ OPERACJI
Piotr Kurzyrna

DRUK:
Drukarnia AGORA S.A.
Redakcja nie ponosi odpowiedzialności za treść zamieszczanych reklam i ogłoszeń oraz zastrzega sobie prawo do redagowania i skracania nadesłanych tekstów. Listy nadsyłane do redakcji są wyrazem opinii ich autorów. Redakcja nie zwraca materiałów niezamówionych.

GAZETA ZRZESZONA W
PGW/M

REKLAMA

Śczygłowscy
Biżuteria złota i srebrna
Zegarki
ul. Kilińszczaków 5
czynne: 10:00 - 18:00



**OSIEDLE
PODLEŚNA
WAŁCZ**

**DOMY W CENIE
MIESZKANIA**

694 415 575

www.osiedlepodlesna.pl

REKLAMA

Dokończenie ze str.1

Frekwencja w drugiej turze wyborów Prezydenta Rzeczypospolitej Polskiej w 2020 r.

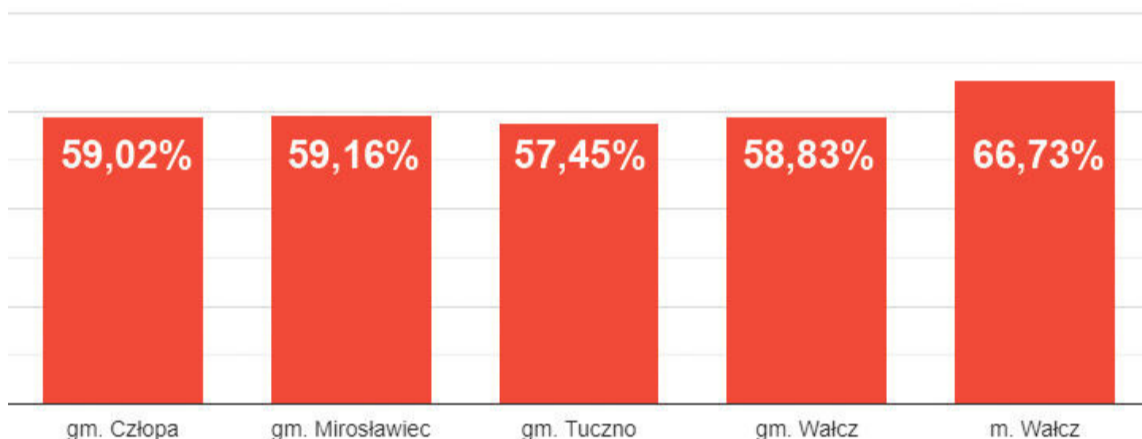

tyki. Podporządkowania wszystkiego egoistycznym i doraźnym partyjnym celom każdej ważnej decyzji, z pandemią włącznie. Ale najbardziej martwi mnie kompletny rozłam w społeczeństwie. Możemy się spierać, mieć różne poglądy, ale obawiam się, że ten podział, narastający od lat, stał się tak głęboki, że nie ma szans na scalenie. Ten podział w ostatniej kampanii został tylko wzmocniony i ugruntowany. Prezydent Andrzej Duda dostrzegł ten problem i stara się po wyborach wybielać, przeprasza za to, że mógł kogoś urazić, ale jakoś nie wierzę w szczerość jego słów. To jest zwykła hipokryzja, bo za chwilę mówi, że żadnych swoich słów nie żałuje - uważa były poseł Platformy Obywatelskiej Paweł Suski. - Niewątpliwie cieszy bardzo wysoka frekwencja i wynik w naszym powiecie, szczególnie w Wałczu, bo tu Rafał Trzaskowski otrzymał bardzo wysokie, niemalże dwukrotnie większe, poparcie. Jestem bardzo

wdzięczny i dziękuję za każdy oddany na niego głos. Cieszę się, że żyję w mieście, w którym mieszkają otwarci, tolerancyjni, proeuropiejscy, uśmiechnięci i życzliwi ludzie. Teraz marzy mi się, aby za kilka lat taka była cała Polska. Rozsądna część społeczeństwa wie, co PiS zrobi w ciągu najbliższych kilku miesięcy. Już w poniedziałek zaczęli o tym mówić politycy tej partii: o repolonizacji mediów, czyli doprowadzeniu do tego, żeby wszystkie media w Polsce były podporządkowane władzy. Każdy widział, jakim orężem w ostatnich kilku kampaniach wyborczych była TVP Jacka Kurskiego. PiS zrobi wszystko, aby zniknęły media niezależne, informujące rzetelnie o wszystkich nieprawidłowościach i aferach z udziałem tej władzy. Kolejną szybką ścieżką legislacyjną będzie zmiana funkcjonowania samorządów. Podejrzewam, że chodzi o to, aby samorządowców nie wybierali mieszkańcy danej gminy,

czy miasta, tylko, aby ich powoływał wojewoda, który - przypomnijmy - jest z PiS. Sztandarową reformą PiS jest reforma sądownictwa, stosowna ustawa czeka u Ziobry. To projekt, który zakłada zmianę struktury funkcjonowania sądów. PiS proponuje likwidację sądów apelacyjnych oraz zmianę statusu sędziego. W ten sposób dokonają kolejnej weryfikacji sędziów, chcą, aby każdy sędzia miał status sędziego sądu powszechnego i podobnie jak część nowych sędziów Sądu Najwyższego, był podporządkowany władzy. Jarosław Kaczyński jest wiernym naśladowcą Victora Orbana, premiera Węgier, który tam rządzi w tej chwili dekretemi. Osobiście słyszałem z ust posła prezesa wypowiedź z mównicy sejmowej: „Jestem głęboko przekonany, że przyjdzie taki dzień, kiedy będziemy mieli w Warszawie Budapeszt”. Niedzielne wybory niestety znacznie nas do tego zbliżyły.

Z. Błaszczyk-Koniecko



**WAŁECKA SPÓŁDZIELNIA MIESZKANIOWA
LOKATORSKO-WŁASNOŚCIOWA W WAŁCZU**
78-600 Wałcz • ul. Wojska Polskiego 2-6
Centrala: 67 258 01 67 - 69 • Sekretariat: wew. 35

KOMPLEKSOWE ZARZĄDZANIE I ADMINISTROWANIE WSPÓLNOTAMI MIESZKANIOWYMI

W ramach świadczonych usług zapewniamy:

- reprezentację wspólnoty
- obsługę prawną
- obsługę bankowo-księgową
- obsługę administracyjną
- obsługę techniczną nieruchomości

Ofertę kierujemy do Wspólnot Mieszkaniowych (powyżej 3 lokali), które zgodnie z nowelizacją Ustawy o własności lokali od dnia 1 stycznia 2020 r. są zobowiązane do prowadzenia pełnego zarządu nieruchomością.

Sprawdź szczegóły oferty w siedzibie WSM L-W w Wałczu
lub na stronie www.wsmwalcz.pl



Budmet
okna i drzwi

OKNA • DRZWI • ROLETY

SALAMANDER Ponzio Roto DORMA EI30 EI60

Wałcz, ul. Kołobrzeska 37, tel. 67 258 34 24, 605 548 500

e-mail: biuro@pw-budmet.pl
www.pw-budmet.pl

Ogłoszenia drobne

-- PRACA --

• Poszukuję pracy jako sprzątaczką pomieszczeń mieszkalnych oraz biurowych lub opieka nad dzieckiem.
Tel. 884 342 644

• Zatrudnię emeryta budowlanica.
Tel. 508 493 588 lub 501 122 557

• Emerytka szuka pracy jako pracownik biurowy lub do opieki nad dziećmi i osobami starszymi.
Tel. 513 286 112 lub 798 969 163

• Praca dla fryzjerki w Kyrzyc (miasto partnerskie Wałcz)
Tel. 608 413 695

• Przyjmę do pracy w barze
Tel. 505 010 339

-- LOKALE, NIERUCHOMOŚCI --

• Sprzedam działkę budowlaną 521m²+ działkę ogrodniczą 2900m². Nowe Morzyce.
Tel. 693 424 150

• Sprzedam lub wynajmę lokal użytkowy w Wałczu. Powierznia 30m². Dobra lokalizacja.
Tel. 500 081 681

• Wynajmę lub sprzedam:
- Sklep w Wałczu o pow. 300 m² (aktualnie sklep meblowy)
- 2 hale magazynowe w Kołatniku (pow. 400 m² każda)
- działkę budowlaną ok. 1500 m² z budynkiem gospodarczym, uzbrojoną w Chudym (woda, energia elek., instal. gazowa).
Tel. 602 497 237

• Sprzedam dom 320m² w gminie Tuczno.
Tel. 798 527 905

• Lokal do wynajęcia 40m² w Centrum Wałcz.
Tel. 602 255 827

• Oferuje do wynajęcia pomieszczenie biurowe 14m².
- pomieszczenie idealnie nadające się na biuro (posiada wszystkie media). Warunki najmu do uzgodnienia.
tel. kont. 67 258 44 35

• Zamienię mieszkanie 2 pokojowe w kamienicy IIIp. na 2 pokojowe w bloku. Może być zadłużone.
Tel. 501 160 263

• Sprzedam działki budowlane w Kłębówcu, blisko rzeki.
Tel. 882 418 294

• Kupię lub wynajmę mieszkanie na parterze, najchętniej na Dolnym Mieście.
Tel. 603 849 249

• Sprzedam mieszkanie na Dolnym Mieście, trzecie piętro, 3 pokoje, 2 balkony.
Tel. 603 849 249

• Kupię mieszkanie w bloku, może być do remontu.
Tel. 609 002 462

• Sprzedam działkę budowlaną w Kłębówcu, gm. Wałcz. Pow. 1425m², media w działce.
Tel. 535 373 477

• Wynajmę mieszkanie na Dolnym Mieście lub w najbliższej okolicy, najchętniej w rejonie Alei Zdobywców Wału Pomorskiego, maksymalnie I piętro.
Tel. 606 380 057

• Sprzedam działkę budowlaną 1585m. z warunkami do zabudowy, wjazd z drogi asfaltowej w Przybkwie gmina Wałcz,
Tel. +44 786 424 74 19

• Kupię działkę budowlaną, najchętniej Morzyce.
Tel. 733 303 955

• Sprzedam dom w Wałczu.
Tel. 604 927 771

• Sprzedam mieszkanie beczynszowe 74,82m plus garaż blaszany w Wałczu.
Tel. 603 576 812

• Do wynajęcia kawalerka na Zatorzu.
Tel. 661 696 549

• Sprzedam tanio 2 mieszkania. Dom po remoncie 80m², CO nowe oraz domek letniskowy 35m². Poza Wałczem.
Tel. 721 789 178

• ZKM Sp. z o.o. w Wałczu, ul. Budowlanych 9, oferuje do wynajęcia:
1. Lokal o powierzchni 306,5 m² (w tym piwnica 93,80 m²), w budynku administracyjnym - parter.
- pomieszczenia posiadają wszystkie media, nadaje się na hurtownię, cichą produkcję itp.
2. Lokal o powierzchni 480 m²,
- nadaje się na warsztat, hurtownię, magazyn.
3. Lokal do wynajęcia, pomieszczenie biurowe o powierzchni 14m²
- pomieszczenie idealnie nadaje się na biuro, posiada wszystkie media.
4. Powierzchnię na reklamę
- wiaty przystankowe,
- autobusy.
Warunki najmu i reklam do uzgodnienia
Tel. 67 258 44 35

• Do wynajęcia mieszkanie umeblowane 44 m² Wałcz, ul. Poniałowskiego.
Tel. 603 190 175

• MAZURY. Domek nad jeziorem Tajty, k. Giżycka. Posesja ogrodzona. Wypocznik dla rodziny.
Tel. 517 116 217

• Do wynajęcia garaż na Dolnym Mieście.
Tel. 662 717 466

• Do wynajęcia mieszkania 2 pokojowe.
Tel. 609 833 120

• Sprzedam mieszkanie w bloku, w centrum Wałcza.
Tel. 608 082 035

• Sprzedam działkę budowlaną uzbrojoną 4800 m², Wierchow Złocienieckie.
Cena: 25 000 zł
Tel. 695 496 197

-- RÓŻNE --

• Przewóz osób busem. Kraj, zagranica. Mówię biegle po j. Niemieckim.
Tel. 724 649 303

• Remonty i wykończenia wnętrz.
Tel. 504 160 153

• Usługi remontowo-budowlane. Szpachlowanie, wykończenia wnętrz.
Tel. 883 510 741

• Usługi remontowo-budowlane. Wykończenia wnętrz. Malowanie, kafelki, ogrzewanie podłogowe, zabudowy, karton-gips, kostka brukowa, szpachlowanie, elewacja. Zadzwoni i umów się na wycenę.
Tel. 795 177 634

• Specjalista Psychiatra Artur Czamański, ul. Wojska Polskiego 2/6
Tel. 608 044 853

• Sprzedam wózek inwalidzki elektryczny.
Tel. 661 116 521

• Sprzedam pawilon handlowy Wałcz, ul. Poniałowskiego, powierzchnia użytkowa 92,50m², działka 202m²
- własność. Cena 190 tys - do negocjacji. Istnieje możliwość wynajmu.
Tel. 609972477

• Sprzedam mleko, śmietanę, ser i jajka z własnej hodowli.
Tel. 693 424 150

• Sprzedam Opel Insignia Sports Tourer. 2015 r. Poj. Silnika 1956, Diesel, moc silnika-143. przebieg 110 tys., Automat, biały kolor.
Tel. 691 793 005

• Sprzedam grzejniki żeliwne.
Tel. 604 927 771

Ogłoszenia drobne: 99 gr za słowo

REKLAMA

Praca w Holandii

Poszukuję pracowników sektora ogrodniczego, praca przy zbiorach owoców i zbior warzyw z pól.
Stawka od 10 euro/godzina.

Rekrutacja i informacje: **Biuro w Wałczu, Kościuszki 12A, tel. 672584108, 603122111, preferowany kontakt osobisty z ważnym dokumentem tożsamości.**
Aktualne oferty na www.posrednictwoholandia.pl/lic.4933/

**TELEFON ZAUFANIA
KORONA AA
al. Tysiąclecia
731 205 310**



Burmistrz Miasta Wałcz informuje
o naborze na stanowisko
Naczelnika Wydziału Edukacji
w Urzędzie Miasta Wałcz.

Z ogłoszeniem o naborze można zapoznać się:

- na stronie internetowej: www.bip.walcz.pl
- na tablicy ogłoszeń Urzędu Miasta Wałcz oraz Powiatowego Urzędu Pracy w Wałczu oraz uzyskać informacje pod nr telefonu: (67) 258 44 71

**Termin składania ofert do dnia:
20 lipca 2020 roku.**



WÓJT GMINY WAŁCZ
Ogłasza ustny przetarg nieograniczony na
sprzedaż nieruchomości niezabudowanej

1. działka o nr 1/43 o powierzchni 0,2996 ha w tym: (Ls IV – 0,2996 ha) położona w obrębie 0017 Zdbice, Gmina Wałcz.
2. KO1W/00016140/2
3. Cena działki 96.500,00 złotych (dziewięćdziesiąt sześć tysięcy pięćset)
4. Wysokość wadium wynosi 10% ceny wywoławczej,
5. Przetarg odbędzie się 21 sierpnia 2020 r. o godzinie 10.00 w Urzędzie Gminy Wałcz, ul. Dąbrowskiego 8,
6. Postąpienie wynosi 1% ceny wywoławczej w zaokrągleniu do pełnych dziesiątek
7. Przeznaczenie w planie – w części tereny koncentracji funkcji turystyczno – wypoczynkowych i obsługi w części tereny potencjalnych zlewni kanalizacji sanitarnych.
8. Wadium należy wpłacić najpóźniej do dnia 18 sierpnia 2020 r.

Pełna treść ogłoszenia jest udostępniona na tablicy ogłoszeń w Urzędzie Gminy Wałcz i stronie internetowej Gminy Wałcz
www.bip.gminawalcz.pl

Wójt Gminy Wałcz
Jan Matuszewski



Burmistrz Miasta Wałcz informuje,

że w dniach 13.07.2020r. i 16.07.2020r. na tablicy ogłoszeń w Urzędzie Miasta Wałcz przy Placu Wolności nr 1, oraz w Biuletynie Informacji Publicznej (BIP – www.bip.walcz.pl) zostały opublikowane wykazy nieruchomości przeznaczonych do zbycia – sprzedaży i wydzierżawienia.

— prywatny gabinet ortopedyczny —
Zdzisław Rożnowski
spec. ortopeda traumatolog

Czynny w **każdą środę**
Przyjęcia po wcześniejszej
rejestracji telefonicznej

☎ 798 961 300

🏠 ul. Kościuszki 4, Wałcz (Sinogal)



Bezpieczni niechronieni

Troska o bezpieczeństwo pieszych i rowerzystów to nadrzędny cel działań informacyjno- edukacyjnych waleckiej drogówki.

Podczas kolejnej akcji informacyjno- edukacyjnej policjanci otoczyli przejścia dla pieszych, ścieżki rowerowe i przejazdy rowerowe - zwłaszcza znajdujące się przy ruchliwej drodze. Od początku roku do teraz na terenie powiatu waleckiego doszło do dwóch wypadków drogowych z udziałem rowerzystów, w których jedna osoba została ranna, a inna poniosła śmierć. Do jednostki policji zgłoszono także 7 kolizji z udziałem rowerzystów. Jeżeli chodzi o pieszych, odnotowano 4 wypadki drogowe, w których 4 pieszych zostało rannych oraz trzy kolizje drogowe z udziałem pieszego. Mimo że nie odnotowano żadnego do tej pory wypadku śmiertelnego z udziałem pieszego, należy przypomnieć, że pieszy jako niechroniony uczestnik ruchu drogowego jest najbardziej narażony na konsekwencje wypadku. W trakcie prowadzonej akcji kilku rowerzystom, którzy poruszali się szosą, trzeba było przypomnieć o obowiązku jazdy drogą wydzieloną dla rowerów. Policjanci przypominali o ogólnych zasadach poruszania się rowerem, obowiązkowym wyposażeniu jednoślada, a pieszym o przepisach i zasadach przechodzenia na drogą stronę



ulicy, zwłaszcza na drogach dwujezdniowych.

Każdy niechroniony uczestnik ruchu drogowego otrzymywał od munduro-

wych elementy odblaskowe. Miłośnicy jednośladów dostali odblaskowe kamizelki i odblaski na koła, a piesi samozaciskowe opaski odblaskowe

oraz ulotki. Policjanci odpowiadali także na pytania osób zainteresowanych między innymi bezpieczeństwem w powiecie.

W organizację akcji włączyła się Miejska Komisja Rozwiązywania Problemów Alkoholowych w Wałczu.

Oprac. z

REKLAMA







Gastronomik zaprasza do nowej sali bankietowej w budynku Miejskiego Ośrodka Sportu i Rekreacji w Wałczu, **ul. Chłodna 12.**

Organizujemy:

- imprezy okolicznościowe,
- eventy firmowe,
- bankiety.

Prowadzimy stołówkę dla sportowców.

Gastronomik 3
Kontakt: 609 67 19 66

PIKNIK



RODZINNY

19.07.2020 r.
godz. 14:00 - 18:00

WSTĘP:
3 PLN

**ANIMACJE DLA DZIECI • KONKURSY • WATA CUKROWA
BALONY Z HELEM • MALOWANIE TWARZY • LODY
KOLOROWE WARKOCZYKI • POKAZY SZTUK WALKI
ZAMEK DMUCHANY • WYSTĘPY ARTYSTYCZNE**

PIKNIK POPROWADZI:
SCYTHE



SPONSORZY:





- J&K Animatorki
- "GLOBUS" Sklep Spożywczy
- Stowarzyszenie Pojezierza Waleckiego
- AUTO MOTO Handel "DWA"
- Justyna Gniot



kurczakpieczony.pl
Już teraz zamów ONLINE!

Dostawa jedzenia bez kontaktu z dostawcą

Nowość
EXtraLodzik

Lody na ryneczku

602 499 106

Zeskanuj kod

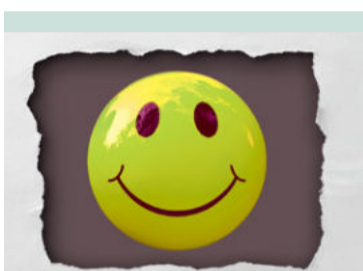

Wybory w latach 50-tych. Na ścianie wisi portret Stalina. Przyciąga uwagę starszej, niedowidzącej babci.

- O! Piłsudski.
- Nie Piłsudski towarzyszko tylko Józef Stalin.
- A co on takiego zrobił?
- On wygnał Niemców z Polski.
- Dałby Bóg, pogoniłby i Ruskich.

W dzień targowy babka pojechała do miasta sprzedać jajka. Wróciła autobusem, ale od przystanku do domu był spory kawałek przez zagajnik. Ledwo weszła - ktoś zarzucił babce worek na głowę, zadarł spódnicę i ściągnął majtki. I tyle! Babka goni przez las, odmawia zdrowaśki, już przez drzewa widać dom, a tu - znowu ktoś zarzuca babce worek na głowę, zadziera spódnicę i - naciąga majtki na miejsce! Babka wpada do domu, a dziadek patrzy na nią i pyta:

- A co ci się stało?
 Babka opowiada, a dziadek nie wierzy. Wreszcie każe jej pokazać. Patrzy: majtki na miejscu, tylko z tyłu jest do nich przyczepiona kartka. Bierze ją, idzie do okna i czyta:
 - „Miałas zasnane, teraz masz uprane. Niewidzialna Ręka”.

Skróty na radiowozach:

- MO - Mogą Obić.
- ORMO - Oni Również Mogą Obić.
- ZOMO - Zwłaszcza Oni Mogą Obić



POŚREDNICTWO | ZARZĄDZANIE | WYCENA | COWORKING

DLA NASZYCH KLIENTÓW POSZUKUJEMY
 NIERUCHOMOŚCI LOKALOWYCH
 W SZCZEGÓLNOŚCI MIESZKAŃ, ALE TAKŻE DZIAŁEK
 POD ZABUDOWĘ MIESZKANIOWĄ I PRZEMYSŁOWĄ.

+48 509 916 477
 +48 67 345 0000

nieruchomosci.r-man.pl
 biuro@r-man.pl

Kupuj bezpiecznie
 Sprzedaj skutecznie

Czas na Twoją sukces!

REKLAMA



SALON LAMP WAŁCZ

NAJWIĘKSZA
 EKSPOZYCJA W PROMIENIU 100KM
NOWE KOLEKCJE 2020



ul. Kołobrzeska 8
 78-600 Wałcz
 Tel. 67 258 92 31

Godziny otwarcia
 pn - pt: 10⁰⁰-18⁰⁰
 sobota: 10⁰⁰-14⁰⁰

www.salonlamp.eu





Jednotorowcy

Tor, po którym pociąg z napisem Polska, jedzie w przyszłość składa się z dwóch szyn. Jedna szyna jest wiejsko-konserwatywna, druga natomiast miejsko-liberalna, a jak wiemy z nauki geometrii euklidesowej dwie proste równoległe nigdy się nie przecinają. Kraj po ostatniej prezydenckiej elekcji został niemal dokładnie podzielony na dwie połowy,

a polaryzacja skonfliktowanego społeczeństwa jest tak głęboka, że nie wiadomo czy podziały zostaną kiedykolwiek zasypane. Kampania prezydencka jeszcze mocniej podzieliła Polskę i wydaje się, że po tej ilości kłamstw pomówień i złych słów - w czym przodowali stronnicy PAD - jakie padły z obu stron pozostała wyłącznie spalona ziemia. Przecież wszyscy obrażani będą to pamiętali i widząc wyciąganą na zgodę rękę prezydenta, będą dopatrywać się noża w drugiej dłoni. Dlaczego społeczeństwo podzieliło się na dwie części i co miało na to największy wpływ? Wśród większości wyborców górę brały emocje, a w takiej sytuacji myślenie schodzi na drugi plan. Niewątpliwie ogromny wpływ na rozbudzenie tych emocji miał medialny przekaz. Telewizje prześcigały się, aby swoich faworytów ukazać w jak

najlepszym świetle, przy tym na każdym polu dyskredytować rywala. Dotychczas na nieosiągalne szczyty wniosła się TVP, chyba tylko dla niepoznaki zwana telewizją publiczną. To dziennikarze tej stacji przekroczyli wszelkie granice przyzwoitości, lecz należy przyznać, że osiągnęli propagandowy sukces. I część jednotorowców słuchająca wyłącznie tylko „publicznej” miała wyrobione zdanie na temat Rafała Trzaskowskiego i uważała, że jest tylko troszkę lepszy od samego Lucyfera. Bo jak można zinterpretować opinie jednego - zdawało się - światłego walczaczka, że wybór RT zalegalizuje adopcję dzieci przez sodomitów. Takie epitety nie powinny nigdy mieć miejsca w żadnej dyskusji, bo przecież sodomici to nie tylko homoseksualiści, lecz również zoofile, więc sugerowanie, że takie osoby będą adoptować dzie-

ci jest po prostu nikczemne. Dla przypomnienia Katechizm Kościoła Katolickiego od 1867 roku wspomina o grzechu Sodomitów, lecz już go nie definiuje. Z drugiej strony media komercyjne, a zwłaszcza TVN faworyzowały Rafała Trzaskowskiego, choć robiły to bardziej subtelnie. Nie podobalo mi się zwłaszcza częste pokazywanie, jak to gorzej wykształceni Polacy, czy też mieszkańcy mniejszych miejscowości i wsi są zwolennikami obecnej głowy państwa i będą głosować na PAD. „Jednotorowcy” oglądający należąca do Discovery stację wyrabiali sobie opinie, że te osoby są gorsze od nich, najczęściej nie pracują i tylko żyją z tego, co im łaskawie skapnie od państwa, a pracować na to musi wielkomiński elektorat. Rzeczywiście dla części Polaków życie na koszt państwa stało się normą, lecz uogólnianie krzywdzi

uczciwych mieszkańców wsi i miasteczek. Demokracja ma to do siebie, że słabo wykształcony wyborca ze wsi i profesor z uniwersyteckiego miasta mają tylko po jednym głosie i dyskredytowanie tej pierwszej grupy na nic się nie zda i tylko wzmoże opór. Zamiast podważać wiarygodność i wartość tych ludzi, należy pomyśleć, jak do nich dotrzeć i przekonać do swoich racji. Jak zauważył Winston Churchill „demokracja to najgorszy system, ale nie wymyślono nic lepszego”. W geometrii Euklidesa dwie proste równoległe nigdy się nie przecinają. Jednak istnieją geometrie absolutna i eliptyczna i w ich przypadku przecięcie się dwóch równoległych jest - podobno w nieskończoności - zjawiskiem normalnym. Więc istnieje nadzieja.

piotr

Zmiany, zmiany, zmiany

W Urzędzie Miasta oraz w miejskich spółkach nastąpiły lub niedługo nastąpią spore personalne zmiany.

W ubiegły piątek 10 lipca zakończono przyjmowanie ofert na prezesa zarządu Zakładu Komunikacji Miejskiej.

- Wpłynęły dwie oferty - mówi wiceburmistrz Wałcza Adam Biernacki. - Są w tej chwili analizowane przez radę nadzorczą spółki. Decyzję rady

poznamy 20 lipca, a nowy prezes zostanie zatwierdzony przez właściciela spółki, czyli burmistrza.

Do zmian doszło również w radzie nadzorczej Zakładu Wodociągów i Kanalizacji, gdzie byłego wiceburmistrza Wałcza Waldemara Lechnika zastąpił dyrektor Powiatowego

Zarządu Dróg Tomasz Rzemkowski, który - notabene - pełnił już funkcję prezesa Zarządu ZWiK-u. Po tej ostatniej nominacji pojawiły się pogłoski, że w tej sprawie karty rozdał ktoś inny, lecz burmistrz Maciej Żebrowski zdecydowanie temu zaprzecza.

- Pan Lechnik pracuje i mieszka w Sopocie, więc siłą rzeczy nie może zasiadać w radzie nadzorczej ZWiK-u - informuje M. Żebrowski. - Porozumieliśmy się i na jego miejsce, jako właściciel spółki, powołałem Tomasza Rzemkowskiego. Jest to moja w stu procentach autonomiczna

decyzja.

Ponadto w Urzędzie Miasta ogłoszono nabór na stanowisko naczelnika Wydziału Edukacji, a w najbliższym czasie zostanie ogłoszony również nabór na stanowisko naczelnika Wydziału Usług Wspólnych.

piotr

Posypały się mandaty

Inspekcja Sanitarna prowadzi kontrolę punktów handlowych i gastronomicznych. Kontrolerzy stwierdzają wiele nieprawidłowości, od których aż włos się jeży na głowie. Najgorzej wypadły lokale położone w pasie nadmorskim.

W ciągu jednego dnia w województwie przeprowadzono 87 kontroli, nieprawidłowości stwierdzono w 41 miejscach i nałożono 30 mandatów na ponad 9 tys. zł. Mandaty wystawiane były m.in. za brak ręczników papierowych i środka do dezynfekcji rąk przy umywalce w pomieszczeniu, w którym przygotowuje się posiłki, opakowania jednorazowe do sosów przechowywane na brudnym grzejniku w kuchni, przechowywanie opakowań jednorazowych do kontaktu z żywnością w przypadkowych miejscach, brudne półki, regały, blaty, przeterminowane produkty, brudny

sprzęt produkcyjny, brak środków do mycia i dezynfekcji rąk w pomieszczeniu produkcyjnym.

W pasie nadmorskim podczas jednodniowej akcji przeprowadzono 31 kontroli lokali gastronomicznych, nieprawidłowości stwierdzono aż w 18 lokalach, 2 obiekty działały bez zatwierdzenia działalności Państwowego Powiatowego Inspektora Sanitarnego. Wystawiono 17 mandatów po 5 tys. zł m.in. za: wprowadzanie do obrotu środków spożywczych po upływie daty ważności, w lodówkach brak segregacji produktów, razem trzymane surowe mięso i surowki

gotowe do spożycia, mrożenie we własnym zakresie, bez oznakowania surowe mięso i to po obróbce termicznej, mrożenie gotowych gofrów, przetrzymywanie rozmrożonych lodów, mrożenie artykułów pochodzenia zwierzęcego po upływie terminu przydatności do spożycia.

W lokalach, w których stwierdzano nieprawidłowości, wydawano decyzję o wycofaniu produktów z obrotu, zaplanowano kontrole sprawdzające, wszczynano postępowania administracyjne, a także kierowano wnioski o nałożenie kary.

Wypadek w fabryce

W środę 15 lipca tuż po godzinie 7 w fabryce czekolady w Tucznie pracująca tam kobieta zakleszczyła dłoń w ruchomym elemencie podajnika elektrycznego. Niezbędny był przyjazd strażaków i zespołu ratownictwa medycznego.



Dyżurny Komendy Powiatowej Państwowej Straży Pożarnej skierował na miejsce trzy zastępy, czyli 8 ratowników z KP PSP i 5 ochotników z Tucznia. Strażacy zabezpieczyli miejsce zdarzenia i uwolnili rękę

kobiety za pomocą narzędzi hydraulicznych, pracownicą w tym czasie zajmował się zespół ratownictwa medycznego. Poszkodowana doznała urazu dłoni. Akcja trwała ponad godzinę.

Śmieciowy problem

Mieszkańcy placu Wolności mają kłopoty z ciągle i zbyt szybko - ich zdaniem - zapelniającymi się pojemnikami na śmieci. Twierdzą, że mieszkańcy innych wspólnot podrzucają im odpady. Takie sąsiedztwo staje się coraz bardziej uciążliwe.

- Proszę spojrzeć, jak wygląda podwórko za kamienicami na placu Wolności - napisał do naszej redakcji jeden z mieszkańców. - Pojemniki na śmieci są co chwila pełne, bo sąsiedzi z pobliskich bloków podrzucają nam swoje odpady. Ich śmietnik jest najczęściej pusty. Możliwe, że odpady podrzucają również inni. Interweniowaliśmy w TBS-ie, prosiliśmy o częstszy wywóz śmieci, lecz jak na razie wszystkie nasze monity pozostają bez odpowiedzi.

Zapytaliśmy więc w Towarzystwie Budownictwa Społecznego, które administruje tym terenem, a także w Urzędzie Miasta, jak na sprawę patrzą urzędnicy.

- Dotychczas stały tam 4 pojemniki na odpady zmieszane i wszystko było w porządku - wyjaśnia pracownik TBS-u Zbigniew Felskowski. - Kiedy dostawiono dwa pojemniki na plastik i papier, zaczęły się kłopoty z ich szybkim zapelnieniem. Teren jest otwarty - można tam podjechać nawet samochodem - i praktycznie każdy może wyrzucić tam swoje odpady. Zgłosiłem sprawę do Urzędu Miasta.

- Jeżeli ktoś podrzuci śmieci, należy zgłosić ten fakt do Straży Miejskiej - mówi Magdalena Fiałkowska z Urzędu Miasta. - Taka osoba zostanie ukarana mandatem. Oczywiście zainteresujemy się problemem, zgłosimy sprawę firmie wywożącej odpady i postaramy się, aby mieszkańcy pozbyli się kłopotów.

piotr

REKLAMA



Przed użyciem
Kraków 1929



Po użyciu
Warszawa 1930

TRZY BUTELKI WYSTARCZY!

Oto, co pisze znakomity restaurator warszawski, prof. Felicjan Kowarski:

Wielmożny Panie!

Długoletnim użytkowaniem (bezwartościowych galicyjskich preparatów) osłabiłem zupełnie moje cebulki włosowe i spowodowałem przedwcześnie wyłysienie. Dopiero po użyciu Pańskiego nieocenionego eliksiru na porost włosów „Lysolinu” i to już po opróżnieniu 3 buteleczki marzenie mego życia, t. j. bujne owłosienie, pokryło mnie obficie. Doskonale ten środek będę polecał odtąd moim wszystkim warszawskim kolegom.

Warszawa, dn. 1/II 1931 r.

Felicjan Kowarski
restaurator m. p.

I WARSZAWSKA FABRYKA WODY DO GŁOWY P.F. „POLLYS“

Wystrzegać się bezwartościowych naśladownictw!

Wybrzeże Kościuszki 37

Jedynie prawdziwe ze znakiem ochronnym „Kołano w melonie“

Artsenał po nowemu

W ubiegły czwartek przy ulicy Staszica w Wałczu burmistrz Maciej Żebrowski spotkał się z mieszkańcami i dzierżawcą parku Artsenał, żeby omówić dalsze funkcjonowanie tego miejsca.

Przypomnijmy, w niedzielę 5 lipca manager parku Artsenał wszedł na posesję sąsiada, zaatakował go i pozostałe osoby przebywające w tym czasie na podwórku. Wcześniej wrzucił do wody torebkę kobiety, która zwróciła mu uwagę, że nie trzyma psa na smyczy. Został zatrzymany przez policję, przebywał w izolacji, która potrwa jeszcze przynajmniej kilka tygodni. Tego samego dnia mieszkańcy z transparentami pojawili się przed parkiem Artsenał, a następnego dnia na sesji. Domagali się spotkania z dzierżawcą (to inna osoba niż ta, która prowadzi park).

W czwartkowym spotkaniu uczestniczyło też kilku miejskich radnych i radny powiatowy. Mieszkańcy nie kryli, że nie życzą sobie takiego sąsiedztwa w ogóle. Żądali przesunięcia parku w stronę ulicy Rzecznej, jednak dzierżawca poinformował, że to nie wchodzi w grę, ponieważ on nie chce oddalać się od promenady. Żądali odsunięcia izolowanego obecnie managera tego miejsca. Burmistrz obiecał, że nie podpisze z nim umowy na prowadzenie par-



ku i że do czasu obowiązywania tego kontraktu nie podpisze umowy z żadną inną osobą.

Mieszkańcy nie chcieli także, żeby w parku włączana była muzyka ani

w dzień, ani w nocy, na co dzierżawca nie chciał wyrazić zgody. Poinformował, że lokal będzie funkcjonował do godz. 22.00, że tzw. cisza nocna będzie przestrzegana, a muzy-

ka nie będzie uciążliwa. Zobowiązał się do przedstawienia głośników tak, żeby nie były skierowane w stronę zabudowań. Zapewniał, że zmniejszy poziom głośności.

Sąsiedzi zastrzegli, że jak tylko łamane będą zasady, będą prosić o interwencję, co może skutkować odebraniem koncesji na alkohol.

Z

REKLAMA



PURMO GROUP POLAND Sp. z o.o.
Oddział w Wałczu

PURMO
GROUP

**Zatrudni osoby
na stanowiskach:**

- PRACOWNIK PRODUKCJI
- OPERATOR WÓZKA WIDŁOWEGO
- MECHANIK UTR

Oferty proszę składać na adres:

Purmo Group Poland Sp. z o.o. Oddział w Wałczu,
ul. Budowlanych 10, 78-600 Wałcz,
z dopiskiem na kopercie: "HUMAN RESOURCES",
lub e-mailem na adres: praca.walcz@purmogroup.com
tel.: 67 356 51 21

Administratorem danych jest Purmo Group Poland Sp. z o.o., ul. Przemysłowa 11, 44-203 Rybnik, Oddział w Wałczu. Dane zbierane są dla potrzeb obecnej rekrutacji, a w przypadku wyrażenia przez Panią/Pana wyrażonej i dobrowolnej zgody także dla potrzeb przyszłych rekrutacji. Ma Pani/Pan prawo dostępu do treści swoich danych oraz ich poprawiania. Podanie danych w zakresie określonym przepisami ustawy z dnia 26 czerwca 1974 r. Kodeks pracy oraz aktów wykonawczych jest dobrowolne ale konieczne do przeprowadzenia rekrutacji. Podanie dodatkowych danych osobowych jest dobrowolne i wymaga Pani/Pana wyrażonej zgody.



**Centrum Administrowania Nieruchomościami
Sp. z o. o. zatrudni osobę na stanowisku:**

PRACOWNIK GOSPODARCZY

Osoba zatrudniona na tym stanowisku odpowiedzialna będzie za:

- pielęgnację terenów zielonych (koszenie traw, sadzenie roślin)
- prace porządkowymi na terenie zakładu produkcyjnego
 - prace pomocniczymi na stołami
 - zbijanie palet

Wymagania:

- doświadczenie na podobnym stanowisku
- uczciwość i odpowiedzialność
- dyspozycyjność
- chęć do prac
- mile widziane uprawnienia na wózek widłowy

Chętnie zatrudnimy osobę z orzeczeniem o niepełnosprawności

Oferty proszę składać na adres:

Centrum Administrowania Nieruchomościami Sp. z o.o. (teren PURMO)
ul. Budowlanych 10, 78-600 Wałcz,
z dopiskiem na kopercie: "HUMAN RESOURCES",
lub e-mailem na adres: praca.walcz@purmogroup.com
tel. : 67 356 51 21

Administratorem danych jest Centrum Administrowania Nieruchomościami Sp. z o.o. Dane zbierane są dla potrzeb obecnej rekrutacji, a w przypadku wyrażenia przez Panią/Pana wyrażonej i dobrowolnej zgody także dla potrzeb przyszłych rekrutacji. Ma Pani/Pan prawo dostępu do treści swoich danych oraz ich poprawiania. Podanie danych w zakresie określonym przepisami ustawy z dnia 26 czerwca 1974 r. Kodeks pracy oraz aktów wykonawczych jest dobrowolne ale konieczne do przeprowadzenia rekrutacji. Podanie dodatkowych danych osobowych jest dobrowolne i wymaga Pani/Pana wyrażonej zgody.



Wałęckie Centrum Kultury

17.07.2020 r.
godz. 21:00

Amfiteatr
Kino na Poduszkach
- „Facet na miarę”
- spotkanie z Maciejem Żebrowskim

19.07.2020 r.
godz. 11:00

Promenada Jeziora Raduń
„W rytmie serca”
- warsztaty perkusyjne
z Maciejem Głuchowskim
(Beatit)

22.07.2020 r.
godz. 16:00

Skwer przy WCK
Środeczek - „Wehikuł
kreatywności” - warsztaty
rodzinne z Kamilą Wróbel
i Wymiennik - uwolnij
garderobę

Terminarz Kina Tęcza

13-16.07.2020 r.
godz. 17:45
30 gramów

13-16.07.2020 r.
godz. 20:00
Tu i Teraz

17-23.07.2020 r.
godz. 17:45
The Addams Family

17-23.07.2020 r.
godz. 20:00
Dzięki Bogu

Centrum Informacji

Turystycznej

czynne:

wtorek – piątek
od godz. 10:00 – 17:00

sobota
od godz. 09:00 – 16:00

Szczegółowe informacje odnośnie wszystkich imprez, zajęć, warsztatów oraz kótek zainteresowań będzie można uzyskać w Centrum Informacji Turystycznej i Kulturalnej (hol WCK) pod nr tel. **67 381 95 60** lub na stronie internetowej www.wck.info.pl

Lato pod chmurką

Tegoroczne lato nie sprzyja organizacji dużych imprez plenerowych, ale to nie znaczy, że nic się nie dzieje. Wałęckie Centrum Kultury przygotowało letnią ofertę kulturalną dla mieszkańców w każdym wieku.



- To formuła zbliżona do tej, która była w ubiegłym roku i która się sprawdziła - mówi dyrektor WCK Maciej Łukaszewicz. - Spotykamy się w różnych miejscach, także tych nieco „zapomnianych”, i wspólnie bawimy.

To „zapomniane” miejsce to amfiteatr, gdzie w wieczorne piątki organizowane jest „kino na poduszkach”, a wyświetlane są filmy poruszające różne problemy. Przed projekcją odbywa się spotkanie i rozmowa z oso-

bami, które na co dzień zajmują się daną tematyką np. rozmowa z dyrektorem Środowiskowego Domy Samopomocy Anną Baculewską poprzedziła projekcję filmu „Nadzwyczajni”, opowiadającego o pomocy osobom ze spektrum autyzmu.

W niedzielne przedpołudnia sztuka znówu idzie w LAS. Letnia Akademia Sztuki to cykl warsztatów plastycznych, muzycznych oraz spotkania z literaturą i muzyką, które odbywają się na promenadzie nad

jeziorem Raduń. Latem nie zabraknie także spektakli teatralnych w sali widowiskowej WCK. To spektakle dla całych rodzin, dorosłych i dzieci. Jeden ze spektakli przeznaczony będzie dla rodzin z najmłodszymi dziećmi tj. od 8 miesięcy do 2 lat.

Nowością są „środeczki”, czyli dwugodzinne zajęcia (godz. 16-18) odbywające się w środy na skwerze przy WCK. W ramach „środeczków” odbędą się również m.in. spotkania Dyskusyjnego Klubu Książkowego,

spotkania z książką. Na te zajęcia organizatorzy również zapraszają całe rodziny.

- Takie zajęcia to pokazanie, jak można spędzać wolny czas w dobry sposób, to profilaktyka i zapobieganie wykluczeniom, a także dbanie o wyrażanie emocji, m.in. poprzez sztukę. To czas spędzony razem, dzieci z rodzicami, w pozytywny sposób - mówi M. Łukaszewicz.

k,

fol. R. Dubielewicz

Zwiedzanie i plażowanie



11 i 12 lipca z inicjatywy Stowarzyszenia Rodzin Katolickich przy Parafii pw. św. Mikołaja w Wałczu 35-osobowa grupa dzieci i młodzieży wraz z opiekunami przebywała w Kołobrzegu. Uczestnicy mieli okazję zwiedzić Muzeum Bursztynu, Katedrę Wniebowzięcia Najświętszej Maryi Panny oraz port. Nie zabrakło dobrej zabawy i wspólnego plażowania. Wydarzenie zrealizowano w ramach mikrodotacji „Kropla Bałtyku - nasze podróże małe i duże”, dofinansowanej z programu Społecznik na lata 2019-2021 - Program Marszałkowski.

BAW SIĘ STYLEM, NIE PROMILEM

LATO

lipiec 2020 w WAŁCZU

KINO NA PODUSZKACH

piątek, g. 21.00 - Amfiteatr

- 10 lipca "Fuga" - spotkanie z Katarzyną Piotrowską
 17 lipca "Facet na miarę" - spotkanie z Maciejem Żebrowskim (DKF)
 24 lipca "Zabawa zabawa" - spotkanie z Barbarą Frejmut
 31 lipca "Kochając Pabla nienawidząc Escobara" -
 spotkanie z Piotrem Wojtankiem (DKF)

LETNIA AKADEMIA SZTUK

niedziela, g. 11.00 - Promenada
 jezioro Raduń

- 12 lipca "Magiczne drzewo" - warsztaty plastyczne z Kamilą Wróbel
 19 lipca "W rytmie serca" - warsztaty perkusyjne z Maciejem Głuchowskim
 26 lipca "Karnawał zwierząt" - warsztaty ilustracji pop-upowych z Martą Madej

ŚRODECZEK

środa, g. 16.00 - Skwer przy WCK

- 15 lipca "Barwy zmysłów" - warsztaty rodzinne z Martą Skrzypczak-Wojtanek
 oraz "Game Over" - sesja gier planszowych
 22 lipca "Wehikuł kreatywności" - warsztaty rodzinne z Kamilą Wróbel
 i WYmiennik - uwolnij garderobę (Rumor, Młodzi Wałcza - wpisowe 5 zł)
 29 lipca "Barwy zmysłów" - warsztaty rodzinne z Martą Skrzypczak-Wojtanek
 i "Z książką w chmurach" - Dyskusyjny Klub Książki

Ze względów bezpieczeństwa prosimy o wcześniejsze zapisy na warsztaty w CIT w WCK
 Wszystkie szczegóły i aktualne informacje o wydarzeniach dostępne na Facebooku WCK
 oraz w CIT tel. 512 207 877

Program profilaktyczny dofinansowany ze środków Gminy Miejskiej Wałcz

Organizatorzy:



POLSKI INSTYTUT SZUKI FILMOWEJ
 POLISH FILM INSTITUTE

Czołówka na łuku drogi

W ostatni piątek na drodze krajowej nr 22 w pobliżu Rusinowa tuż przed godz. 17.00 doszło do poważnego wypadku.

Policjanci wstępnie ustalili, że na łuku drogi kierowca ford focusa nie dostosował prędkości do warunków na drodze i zderzył się czołowo z kierowcą renault mastera, który jechał w przeciwnym kierunku. Kierowca ford focusa, 38-letni mieszkaniec powiatu wałeckiego,

jego pasażerka i dwoje dzieci trafili do szpitala. Niestety stan mężczyzny jest ciężki. Kobiecie i dzieciom w wieku 2 i 4 lat, nie stało się na szczęście nic poważnego. Również w dobrym stanie jest 35-letni kierowca renault.

z, foto Czytelnika



REKLAMA

Czy mnie widzisz?

Większość niechronionych uczestników ruchu drogowego nie zdaje sobie sprawy i nie zwraca uwagi na aspekty prowadzenia pojazdów ciężarowych. W wielu przypadkach kierowca takiego pojazdu, mimo zachowania wszelkich środków ostrożności, nie jest w stanie zauważyć pieszego czy rowerzysty. Kiedy niechroniony uczestnik ruchu drogowego znajduje się w tzw. martwym punkcie, kierowca nie ma najmniejszych szans, by go zauważyć. Policjanci apelują o ostrożność i rozwagę, a przestrożą niech będzie ostatnie zdarzenie, podczas którego pojazd ciężarowy potrafił pieszą prowadzącą rower przez przejście dla pieszych.

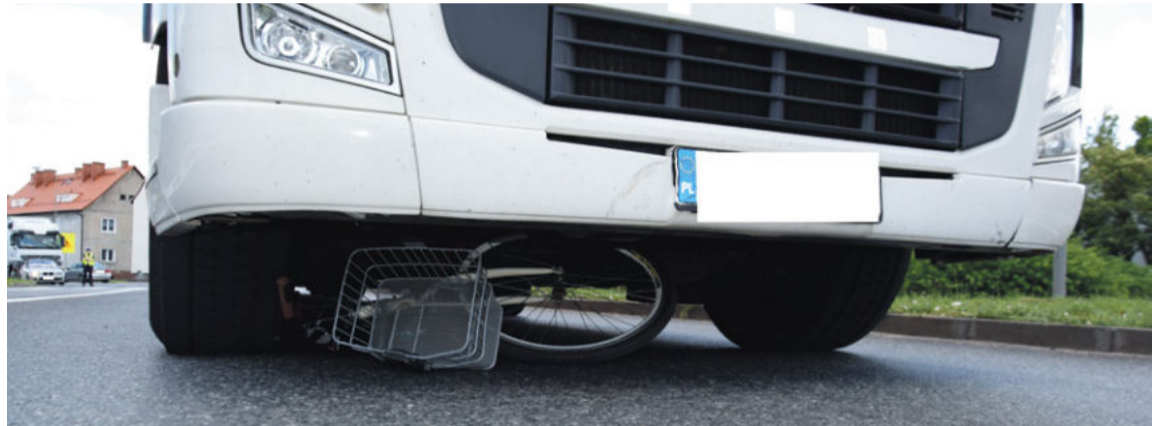

- Kierowca ciężarówki siedzi wysoko. Wydawać by się mogło, że wszystko widzi doskonale, nie bardziej mylnego, kierowca ciężarówki nie jest w stanie wielu rzeczy dostrzec, w szczególności tego, co znajduje się najbliżej jego pojazdu - informuje rzecznik prasowy Komendy Powiatowej Policji w Wałczu asp. Beata Budzyń. - Ważny jest tu kontakt wzrokowy pieszego z kierowcą. Należy tak stanąć, aby być za martwym polem. Pieszy musi być pewny, że kierowca ciężarówki go widzi i nie ma wokół

innych samochodów.

Policjanci apelują: zatrzymaj się spójrz, nawiąź kontakt wzrokowy z kierowcą. Na kierowcach ciężarówek spoczywa duża odpowiedzialność.

Niedawno w Wałczu na ul. Piłsudskiego kierujący ciężarówką z naczepą potrafił przechodzącą przez oznakowane przejście dla pieszych kobietę. Piesza przeszła jeden pas i potracona została na drugim pasie ruchu. W wyniku tego zdarzenia piesza przewróciła się na jezdnię,

a rower, który prowadziła, został zakleszczony pod pojazdem ciężarowym. Jak wstępnie ustalili policjanci, kierujący ciężarówką zatrzymał się przed przejściem dla pieszych, gdyż na jezdni panował spowolniony ruch. Gdy mógł dalej kontynuować jazdę, ruszył do przodu. Wtedy doszło do potrącenia. Na szczęście tym razem skończyło się tylko na złamaniu ręki. Funkcjonariusz zatrzymał kierującemu dokument prawa jazdy. Uczestnicy zdarzenia byli trzeźwi.

Oprac. z

E

Xtrawałcz



NAJLEPSZE MIEJSCE
 NA REKLAMĘ
 TWOJEJ FIRMY

WWW.EXTRAWALCZ.PL

EXTRAWALCZ@GMAIL.COM



TEL. 67 387 42 43

UL. BANKOWA 2



PowerBell

Fotowoltaika dla firm:

Wzrost cen prądu i spadek cen instalacji fotowoltaicznych poprawia wskaźnik opłacalności dla firm. Tutaj już nie wchodzi w grę ekologiczna postawa przedsiębiorcy, ale rachunek ekonomiczny. Dzięki narzędziom leasingowym można tak dobrać produkty, aby koszt leasingu i rachunku za energię był zbliżony do dotychczasowego rachunku za prąd. Po spłaceniu leasingu mamy część energii dla firmy za darmo, a przedsiębiorca nie musi wyłożyć kilkudziesięciu tysięcy z własnej kieszeni. Takie instytucje jak, m.in. PKO, Santander, Idea Getin, Millenium, ING, Alior czy mBank, w ciągu ostatnich dwóch lat wprowadziły do swojej oferty leasing paneli fotowoltaicznych.

Dobór mocy i projekt instalacji PV mają kluczowe znaczenie, dlatego warto powierzyć zadanie firmie, która ma w tym duże doświadczenie. Przy wyliczeniach należy wziąć pod uwagę m.in. profil zużycia energii, stosowany w firmie system czasu pracy oraz sezonowość produkcji, które wpływają na wielkość auto-konsumpcji energii elektrycznej. Instalacja do 50kW jest mocno uproszczona proceduralnie i nie wymaga pozwoleń na budowę. Nadwyżkę energii oddanej do sieci można odebrać później na własne potrzeby, jednak warto tak zaprojektować system, aby był optymalny do specyfiki działalności firmy bo nie zawsze im większa instalacja jest bardziej opłacalna. Najwięcej szczegółów można dowiedzieć się podczas bezpośredniego spotkania.

Warto już teraz umówić się na spotkanie:

Piotr Kurzyna tel. +48 608 631 285 mail: p.kurzyna@powerbell.pl

Fotowoltaika dla domu:

Dzisiaj instalacja fotowoltaiczna staje się standardem. Dla każdego prosumenta plusem jest nie tylko ekologia, ale także ekonomia. Nawet niewielka dobrze zaprojektowana instalacja może zwrócić się w około 7-8 lat, co bije na głowę lokaty bankowe. Warto pamiętać o możliwości uzyskania zwrotu nawet do 5000zł z programu MójPrąd, dzięki któremu zwrot inwestycji może nastąpić już w ciągu 5lat, a wsparcie instalacji przy niewielkich projektach dojdzie od 40 do 50%. Warto powierzyć montaż profesjonalistom, jednak gdy mamy spore zdolności i doświadczenie w pracach elektrycznych, można pokusić się o montaż we własnym zakresie, gdyż prace montażowe to spora wartość inwestycji. Duże firmy zajmujące się większymi inwestycjami otworzyły się na lokalne rynki i oferują zarówno panele, falowniki i gotowe skrzynki zabezpieczające do własnego montażu, dając atrakcyjne ceny dzięki dużym możliwościom zakupowym. Towar dostarczany jest dokładnie w miejsce inwestycji. Klient dzisiaj decyduje czy chce kompleksową usługę, czy zakup komponentów, ale w obydwóch przypadkach może liczyć na wsparcie techniczne.

Warto już teraz umówić się na spotkanie:

**Piotr Kurzyna tel. +48 608 631 285
mail: p.kurzyna@powerbell.pl**

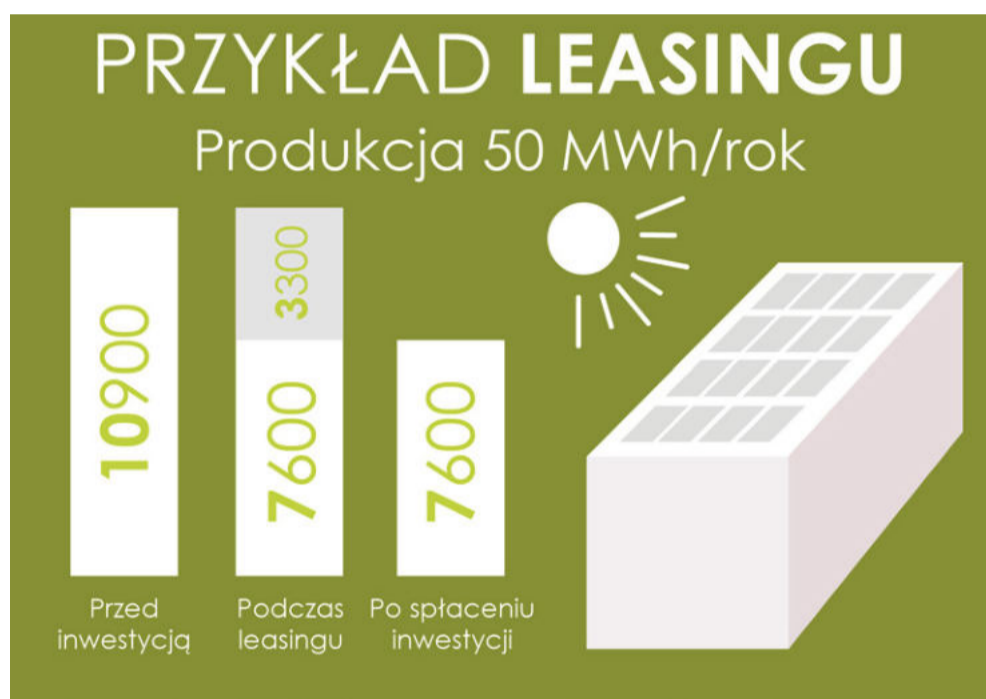

Farmy fotowoltaiczne:

Coraz więcej osób zastanawia się nad inwestycją w odnawialne źródła energii w dużym formacie. Ważne aby już nawet na etapie projektu powierzyć to osobom z doświadczeniem. Idealnie, gdy inwestor otrzyma kompleksową ofertę od projektu do budowy. Mając bardzo dobrze ulokowaną sporą nieruchomość, można pokusić się o powierzenie profesjonalnej firmie przygotowanie całej dokumentacji, która znajdzie docelowo inwestora gwarantującego atrakcyjne wynagrodzenie za dzierżawę gruntu na co najmniej 20lat. Mając możliwości finansowe, można samemu pokusić się na przystąpienie do biznesu związanego z energią odnawialną, czerpiąc z tego zyski i nie monetyzując nieruchomości.

Warto już teraz umówić się na spotkanie

**Wojciech Stasiukiewicz tel. +48 604 881 426
mail: w.stasiukiewicz@powerbell.pl**

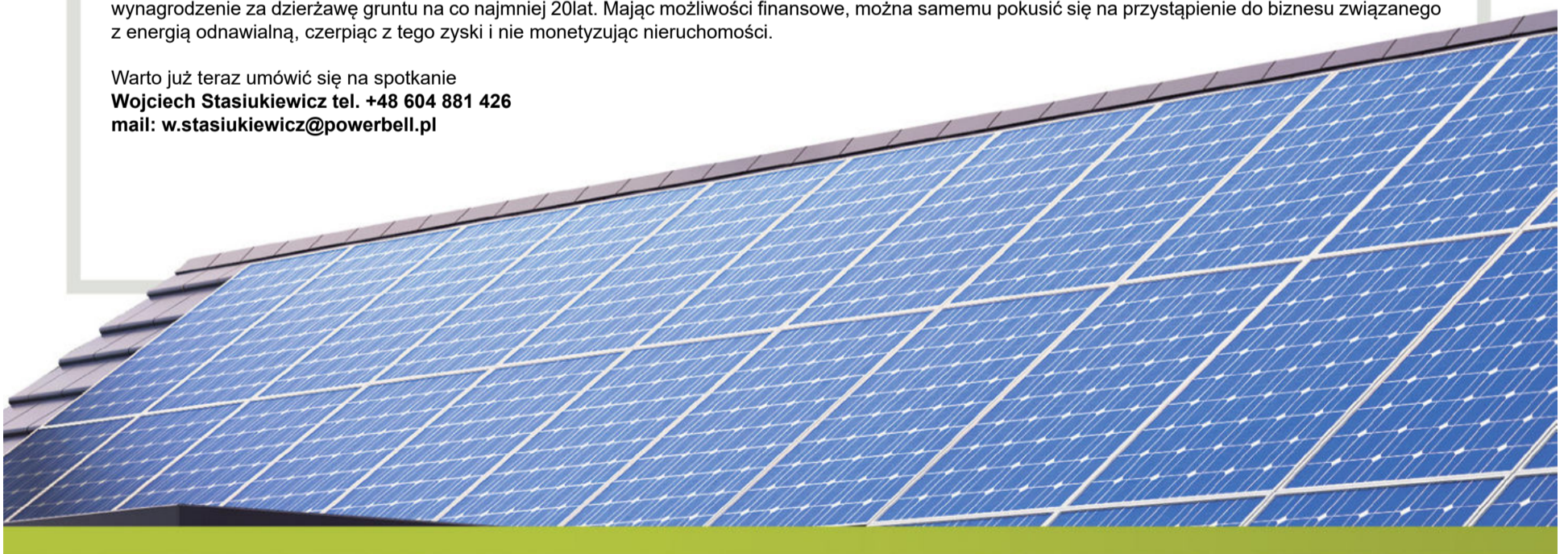

Ciekawostka od Czytelnika



Natrafiłem na głaz pamiątkowy z 1934 roku znajdujący się w Leśnie Górnym niedaleko Szczecina, poświęcony Hermannowi Lönsowi - niemieckiemu poecie, który uczęszczał do gimnazjum w Wałczu. Niestety postać Lönsa wykorzystali naziści, którzy przedstawiali go jako wzór bohatera-patrioty, który poległ za ojczyznę. W całej Europie poświęcono mu wówczas blisko 140 pomników.

Marek

Orły ruszają w bój



18 lipca piłkarze wałeckiego Orła meczem w Stargardzie z miejscową Kluczewią rozpoczną nowy sezon rozgrywek IV ligi. Walka będzie długa i zażarta, lecz - jak zapewniają prezes klubu i trener pierwszego zespołu - drużyna w każdym meczu da z siebie wszystko.

Poprzedni sezon z powodu pandemii zakończył się praktycznie po pierwszej jesiennej rundzie. Wałczanie plasowali się wysoko w tabeli i mieli aspiracje na wyższą lokatę, lecz gość z Chin pokrzyżował te plany. Rozpoczynając się w najbliższą sobotę kolejna rywalizacja przede wszystkim będzie bardzo długa. Walczyć będzie 21 zespołów, a terminarz został tak zaplanowany, że rozegranie ostatniego spotkania przewidziano 12 grudnia. Tak więc zawodników czeka trudna jesień. Jak tylko zostały zniesione obostrzenia związane z wirusem, w klubie rozpoczęły się przygotowania, zespół rozegrał kilka meczów kontrolnych, a obecnie następuje ostatnie szlifowanie formy.

- Rozpoczynamy ten długi sezon - przybliżył plany zespołu trener Orła Marcin Łyjak. - Cieszy fakt, że z poprzedniego składu - poza dwoma - pozostali niemal wszyscy zawodnicy. Ponadto staramy się wprowadzać do drużyny kolejnych młodych piłkarzy. Gry kontrolne pokazały, mimo że przeciwnicy nie byli zbyt wymagający, że możemy

optymistycznie patrzeć w przyszłość. Tracimy niewiele bramek, a z drugiej strony sami zdobywamy sporo trafień. Kadra jest dość szeroka, lecz cały czas ewaluuje. Otrzymuję informację, że ktoś, kto wie, że nie będzie grał w pierwszym składzie, szuka innych klubów, lecz około 18-20 zawodników kadra będzie liczyć. Na kilka dni przed pierwszym mistrzowskim meczem pierwsza jedenastka jest już skryształizowana, a jedynie można ubolewać, że ten optymalny skład nie mógł wystąpić we wszystkich spotkaniach kontrolnych. Każdy trener chciałby mieć na wszystkich pozycjach doświadczonych zawodników oraz ich zmienników. Ta liga będzie długa, pojawią się - co jest nieuniknione - kartki oraz kontuzje i chcielibyśmy mieć pewnych zastępców. Po ostatnim sezonie oczekiwania kibiców są spore, lecz my podchodzimy do tego spokojnie i na początek chcemy zobaczyć, jak będziemy wyglądali w pierwszych pięciu, sześciu meczach. Każdy będzie się chciał utrzymać w tej lidze i myślę, że jeżeli po pierwszej run-

dzie uplasujemy się w środku tabeli, będzie to bardzo dobra zaliczka. Zimą przeanalizujemy jesienną grę i postaramy się poprawić błędy. Muszę podkreślić, że w każdym meczu mamy jeden cel: nie przegrać i tego się będziemy trzymać. Piłkarze i trener deklarują walkę o każdy punkt, a prezes spina budżet i jeżeli wszystko pójdzie zgodnie z planem, środków nie powinno zabraknąć.

- W poprzednim sezonie, chociaż był on skrócony, zawodnicy nabrali doświadczenia, a ich obecne zaangażowanie na treningach i podczas meczów sparingowych pozwala optymistycznie patrzeć w przyszłość - dodaje prezes Orła Dariusz Baran. - Jeżeli miasto zapewni nam wsparcie - a wszystko na to wskazuje - będziemy wydatni finansowo. Część sponsorów, którzy nas dotychczas wspierali, musi okrzepnąć po kryzysie i mam nadzieję, że nadal będą przy nas. Walczymy o jak najwyższe miejsce w tabeli i każdy zdobyty punkt będzie naszym wspólnym sukcesem.

piotr

MOTOQZNA PROFESJONALNA
SERWIS OGUMIENIA I OLEJÓW NAPRAWA
tel. 886-886-450 FELG
opony hamulce oleje



WALCZ ul. Wilcza 29 WWW.MOTOQZNA.PL

TONY Licencjonowany przewóz osób
TRANSPORT
POLSKA NIEMCY HOLANDIA



Wyjazd codziennie!
www.tonytransport.pl
rezerwacje on-line!
+48 664 204 204
Bezpiecznie, wygodnie, na czas!

ZAUFANY PRZEWOŹNIK

REKLAMA

Jaka czeka **NAS** PRZYSZŁOŚĆ?



Dowiedz się na:
www.e-studioextra.pl

REKLAMA



Alberts Surface Treatment Sp. z o.o. Oddział w Polsce
ul. Kołobrzeska 39
zatrudni pracownika na stanowisko

SPAWACZ
metodą MIG/MAG/TIG

Zainteresowanych prosimy
o kontakt osobisty
w godz. od 7.00 do 15.00
ul. Kołobrzeska 39
78-600 Wałcz



Alberts Surface Treatment Sp. z o.o. Oddział w Polsce
ul. Kołobrzeska 39
zatrudni doświadczonego pracownika w zawodzie ślusarz
lub technik mechanik na stanowisko

**MONTAŻYSTA MASZYN
I URZĄDZEŃ**

Zainteresowanych prosimy
o kontakt osobisty
w godz. od 7.00 do 15.00
ul. Kołobrzeska 39
78-600 Wałcz

PIZZERIA Soprano

Pizza Extrawałcz

(brzezi zapiekane serem, oregano, słonecznik,
soczysty boczuś, ser)



Tel. 67 258 48 08

f Pizzeria soprano wałcz | www.soprano.dainet.pl

JAK DO NAS
DOJECHAĆ



Godziny otwarcia:

Pon.-Czw.	11.00-21.00	Sob.	12.00-23.00
Pt.	12.00-22.00	Nd.	13.00-21.00

Ul. Kaszubska 1/3, Wałcz