

DR N. MED. MAREK TOMCZAK
MEDYCYNĄ ESTETYCZNA:
 KOREKCJA ZMARSZCZEK, BRUZZD, BOTOX
 KWAS HIALURONOWY, MODELOWANIE UST,
 LIKWIDACJA BRODAWEK, NACZYNEK

NIE WCHŁANIAJĄCE LIFTINGUJĄCE
 Variable Pulsed Light
 • usuwanie przebarwień na skórze,
 • usuwanie owłosienia,
 • fotoodnowa skóry,
 • usuwanie i redukcja zmian naczyńniczych,
 • leczenie trądziku aktywnego i zmian potrądzikowych.

Crystalys
NOWY
 wypełniacz na bazie hydroksypapatytu

UL. TĘCZOWA 5-7, TEL. +48 67 250 90 18, KOM. +48 601 210 010 WWW.PROESTE.EU

NIEZALEŻNA GAZETA BEZPŁATNA

nakład **8600** egz. w tym **1600** wydań internetowych dla abonentów PDF

www.extrawalcz.pl

ISSN 2449-9293

EXTRA WALCZ

nr 269 rok V, 16 listopada 2017 r.

Wałcz ♦ Człopa ♦ Tuczno ♦ Mirosławiec

Ruszyła Akademia



Ponad 230 uczestników i ponad 900 spotkań - to najkrótszy opis ogólnopolskiego turnieju minipilkarskiej w kategorii „trójek” o puchar Małgorzaty Glinki. Turniej był jednocześnie ogólnopolską inauguracją Glinka Academy - fundacji propagującej siatkówkę wśród dzieci.

W trzydniowej imprezie zorganizowanej przez UKS Volley oraz Fundację Małgorzaty Glinki od 10 do 12 listopada wzięło udział ponad 50 zespołów z kilkudziesięciu klubów z całej Polski. Rywalizowano w dwóch halach. Chłopcy walczyli w sali SP nr 1, natomiast dziewczęta w hali na Dolnym Mieście.

- Współpraca z fundacją naszej

byłej reprezentantki już przynosi wymierne efekty - cieszy się jeden z organizatorów turnieju Arkadiusz Niefiedowicz. - Nazwisko Glinka jest jak magnes, dlatego tak wiele klubów chciało uczestniczyć w tym turnieju. Niestety nie mogliśmy gościć wszystkich chętnych.

Wśród klubów, które znalazły się na prestiżowej, liczącej 25 pozycji liście uczestniczących w programie Glinka Academy, znalazł się wałecki Uczniowski Klub Sportowy Volley. Wałecki klub został jako jedyny w Polsce wytypowany do zorganizowania turnusów wakacyjnych dla 1200 uczestników. W lipcu i sierpniu przyszłego roku odbędą się cztery turnusy, podczas 10-dniowego pobytu dzieci nie tylko będą

Dokończenie na str.2

KOSTKA BRUKOWA - PROMOCJE

| | | |
|--|--|--|
| CEGIELKA 6 cm szara | AKROPOL 6 cm szary | PICCOLA 6 cm bronzo, solaro |
| | | |
| 27,90 zł/m ² 38,13 zł/m² | 31,90 zł/m ² 41,82 zł/m² | 49,90 zł/m ² 78,72 zł/m² |

CZAS NA SEZON GRZEWCZY

| | | |
|---|--|---|
| GRZEJNIK C22 600 x 1000 | WELNA URSA 5 CM DF 44 | WELNA PAROC 10 CM DF 37 |
| | | |
| 199,00 zł/szt. 289,00 zł/szt. | 3,59 zł/m ² 4,99 zł/m² | 9,59 zł/m ² 12,83 zł/m² |

Podane ceny brutto, zawierają 23% podatku VAT. Oferta ważna do wyczerpania zapasów.

PCMB WAŁCZ
Twój Partner Na Budowie

ul. Bydgoska 75 ☎ 67 258 54 80
78-600 Wałcz ☎ 515 287 616
www.pcmbwalcz.pl

STACJA PALIW HAWA W TUCZNI

ZAPRASZA

Dni robocze 6.00 - 20.00
Niedziela i święta 8.00 - 18.00

POLECAMY:

- najwyższej jakości paliwa
- oleje, płyny, art. motoryzacyjne
- art. spożywcze (kawa, hot-dog)

REGENERACJA TURBOSPRĘŻAREK

DENSO

WYSOKA JAKOŚĆ

- ✓ pomp wtryskowych
- ✓ wtryskiwaczy

POSIADAMY SAMOCHÓD ZASTĘPCZY

Ostrowiec 78-600 k. Wałcza
e-mail: o-d-s@wp.pl
www.eurocrane.pl

tel. 067 258 25 25
kom. 502 119 992

BOSCH Service
Car Service

CZYSZCZENIE

Mebli
w domu klienta
Dywanów
Wykładzin

Wałcz, Wojska Polskiego 50
tel. 518 245 080

MOBILNY SERWIS 24h

ZAKUWANIE
I DORABIANIE WEŻY
HYDRAULICZNYCH

☎ 600 429 858

FIRMA REMONTOWO BUDOWLANA BUDKAM

TEL. 692-412-933



Profesor

Jestem właśnie w trakcie lektury powieści Agnieszki Moniak-Azzopardi pt. „Odchodzić”. Autorka jest wnuczką Henryka Moniaka, a uczniem Profesora - jak nazywaliśmy naszego nauczyciela wychowania fizycznego w wałeckim „Kaziku” - mia-

łem zaszczyt być w latach 1971 - 75. W dużej mierze to właśnie On sprawił, że moje życie właśnie tak się potoczyło. Nauczył nas nie tylko gry w koszykówkę, lecz przede wszystkim ukształtował charakter. Wpoił zasady postępowania fair play i nigdy nie pozwalał na to, aby łamać zasady czystej gry. Dbał nie tylko o nasz fizyczny rozwój, lecz także interesował się, jak nam idzie w nauce. Każdego, który miał kłopoty, wzywał do siebie i stawiał warunek: albo poprawa stopni, albo zakaz wstępu do sali. Ponieważ koszykówka była wtedy dla nas wszystkim, prosiliśmy kolegów o korepetycje i ostro zakuwaliśmy. Profesor

potrafił rozmawiać o naszych problemach, lecz również opowiadał o sobie i swoich marzeniach zostania pilotem, które zniweczył wybuch wojny. Imponował nam kondycją i przygotowaniem fizycznym, a ćwiczenia gimnastyczne, które On wykonywał często były dla nas nieosiągalne. Pamiętam naszą „świętą” koszykarską wojnę z reprezentacją Technikum Mechanicznego. Z jednej strony Leszek Łatuszyński, Rysiek Giczewski, Marek Wajer, Zbychu Potępa, Wojtek Grodzicki i moja, wążąca wtedy - aż trudno uwierzyć tylko 80 kilogramów - osoba. Z drugiej bracia Celuchowie, Lech Ryder, Zbyszek Buko, czy Edek Soroka.

Na zdjęciach z sali przy ulicy Bankowej widać jak stoimy i w skupieniu słuchamy uwag Profesora. Nasza pamiętna walka z drużyną „ogólniaka” im. Dubois w Koszalinie, w której brylował późniejszy reprezentant Polski i olimpijczyk Dariusz Zelig. Kiedy po przegranym meczu siedzieliśmy na ławce z opuszczonymi głowami, Profesor pochwalił nas za walkę i stwierdził krótko: „kolejny mecz wygramy”. I wygraliśmy. Właśnie podczas tych spotkań otrzymałem lekcje właściwego zachowania się w czasie zawodów. Po jednej z interwencji sędziego w mocnych słowach krytykowałem jego decyzję, za co otrzymałem ostrą reprzy-

mendę. Zostałem posadzony na ławce i usłyszałem: „Piotrek, to nie jest piłkarskie boisko, to koszykówka, tu obowiązują inne standardy”. Od tamtej pory nie oceniam pracy arbitra. Po maturze nasze drogi się rozeszły. Jednak zawsze wspominałem i będę wspominał z szacunkiem Profesora Henryka Moniaka. Człowieka, który potrafił rozmawiać z młodymi ludźmi. Szkoda, że takich pedagogów jest już coraz mniej.

piotr

Dokończenie ze str.1

uczestniczyć w zajęciach treningowych i brać udział w turniejach, lecz także mogą liczyć na wiele innych atrakcji.

Po zakończeniu turnieju Małgorzata Glinka w towarzystwie burmistrz Wałcza Bogusławy Towalewskiej wręczyła najlepszym drużynom puchary i nagrody, a następnie obie panie spotkały się z trenerami drużyn i dziennikarzami.

- Aby ten unikatowy projekt został z powodzeniem wdrożony, musimy działać wspólnie - zachęcała Małgorzata Glinka. - Cieszę się, że w Wałczu wielu ludzi jest mocno zaangażowanych i cieszę się, że to właśnie w Wał-

czu w przyszłym roku zostaną zorganizowane wakacyjne turnusy. Bardzo mi miło, że mogę przy okazji sportowego turnieju podpisać umowę o współpracy z miastem.

- Można zadać sobie pytanie: dlaczego Wałcz? - mówiła burmistrz B. Towalewska. - Chcę powiedzieć, że lokalizacja prawie nie ulegała wątpliwości. Rozumiem, że inne kluby starały się o to, aby Glinka Academy organizowała wakacje w ich mieście, lecz my mamy wszelkie predyspozycje do tego, żeby to był Wałcz. Oprócz COS OPO mamy 22 kluby korzystające z pomocy finansowej miasta, a ile jest ich

wszystkich, to do końca nawet nie wiem. Ponadto posiadamy odpowiednią bazę i mam nadzieję, że będziecie zadowoleni, jeżeli przyjedziecie do nas podczas wakacji.

Glinka Academy to nie tylko siatkówka, lecz również szeroki wachlarz innych działań. Fundacja ma na celu przede wszystkim propagowanie zdrowego stylu życia i skłanianie dzieci do aktywnego spędzania czasu. Siatkówka jest wiodącą dyscypliną, lecz wiadomo, że część uczestników może zmienić zainteresowania. Najważniejsze jest to, aby dzieci chciały uprawiać sport.

Fundacja stara się również o środki z różnych źródeł, które będą przeznaczone między innymi na opłacenie szkoleniowców prowadzących zajęcia pozalekcyjne, kupno sprzętu sportowego dla klubów, dofinansowanie organizacji ogólnopolskich turniejów. Najlepsi zawodnicy mogą liczyć na udział w zagranicznych zgrupowaniach, a na trenerzy na kursy i szkolenia.

piotr

Zagraniczne doświadczenie

10 listopada uczennice ZS4 RCKU w Wałczu, Ada Trzmiel, Anna Lewandowska, Kamila Jasnowska wraz z opiekunem Edytą Szyłobryt- Musiał uczestniczyły w spotkaniu podsumowującym praktyki zagraniczne. Uczennice podczas wakacji brały udział w projekcie Polsko - Niemieckiej Współpracy Młodzieży i Polskiego Towarzystwa Schronisk

Młodzieżowych, podczas którego pracowały w schroniskach w Wandlitz i Wannsee w okolicy Berlina. Podczas praktyk miały możliwość poszerzenia swoich umiejętności w Housekeepingu kuchni, barze i recepcji. Celem projektu było m.in. rozwijanie umiejętności z zakresu komunikacji w języku niemieckim.

SN



REKLAMA

Szczygłowscy
 Biżuteria złota i srebrna
 Zegarki
 ul. Kilińszczaków 5
 czynne : 10:00 - 18:00

ADRES REDAKCJI
 ul. Bankowa 2, 78-600 Wałcz

REDAKTOR NACZELNY
 Piotr Kurzyrna
I ZESPÓŁ REDAGUJĄCY

KONTAKT:
 e-mail: extrawalcz@gmail.com
 strona internetowa: www.extrawalcz.pl,
 Telefon: 67 387 42 43

Redakcja czynna od poniedziałku do piątku
 w godzinach od 9:00 do 15:00

WYDAWCA:
 Agencja 3 Głowy Produkszyn

PRZYGOTOWANIE GRAFICZNE:
 Damian Kristofsson, Aleksandra Kisieleska

DRUK:
 Drukarnia AGORA S.A.

Redakcja nie ponosi odpowiedzialności za treść zamieszczonych reklam i ogłoszeń oraz zastrzega sobie prawo do redagowania i skracania nadesłanych tekstów. Listy nadsyłane do redakcji są wyrazem opinii ich autorów. Redakcja nie zwraca materiałów niezamówionych.

GAZETA ZRZESZONA W
PGW



Właściciel firmy transportowo-logistycznej szuka pilnie kierowców do ciężarówek, obszar Niemiec.
Wymagane: prawo jazdy klasy C+E (40 tony)
Pożądane: doświadczenie z nowoczesnymi tirami, naczepami: plandeka, chłodnia-dwupiętrowa. Dobre wynagrodzenie, wydatki pokrywane, dodatki dla nocnej zmiany, wynagrodzenie za urlop, premie itd.

Zainteresowanych proszę o kontakt tel. 004933827076107 Joanna Prenzel

Zarybili jeziora

Członkowie PZW Wałcz - Miasto w poniedziałek (13 bm.) zarybili jeziora. Tym razem do Radunia wpuszczono 150 kg szczupaków. Natomiast do jez. Tupadły trafiło ok. 60 kg szczupaków, karpi, linów i karasi.



REKLAMA



Budmet

okna i drzwi

OKNA • DRZWI • ROLETY



Ponzio



E130
E160

Wałcz, ul. Kołobrzaska 37, tel. 67 258 34 24, 605 548 500

e-mail: biuro@pw-budmet.pl
www.pw-budmet.pl



Systemy Zaciemnień Wnętrz

Rolety

markizy moskitiery

Jarosław Strojny
64-980 Trzcianka
ul. Mickiewicza 60
tel/fax 67 216 52 88
kom. 604 560 745

pomiar i wycena
w domu klienta
GRATIS!



20 lat
doświadczenia

www.str.systemy.com

Artyzm precyzji, mistrzowska dokładność...

www.optyk-walcz.pl

Wałcz Al.1000-lecia 4
pon.-pt. 9⁰⁰-18⁰⁰, sobota 10⁰⁰-14⁰⁰
tel. 67 387 19 58

Najnowsza kolekcja

Ray Ban, Vogue, Tous, Furla,
Emporio Armani, Versace,
Fendi, Carolina Herrera, Oakley Joop

Korzystna refundacja NFZ
limit do 50,- zł za jedną soczewkę

Okulary wykonujemy w ciągu 1 godz

Szklą progresywne
od 390 zł za parę

OPRAWY
do 50% taniej
do wyczerpania zapasu

BEZPŁATNE BADANIE WZROKU
OKULISTA LUB OPTOMETRYSTA

Dobór soczewek kontaktowych



**OBYWATELU,
OBYWATELKO!**
KIEROWNIK LOKALU ROZRYWKOWEGO
DOM IMPREZOWY PRL
ZAPRASZA NA
**PARTYJNY ANDRZEJKOWY
ZJAZD DELEGATÓW**

uprasza się o liczne przybycie w strojach
dalece odbiegających od zasad
narzuconych przez reżim

**LICZNE KLIMATYCZNE
KONKURSY Z NAGRODAMI**

SZCZEGÓŁY I REZERWACJE

TEL. 505 046 578

ANDRZEJKI

GRAMY HITY LAT 70`80`

SOBOTA 25.11.2017 START GODZ 20.00

| | | | | |
|-----------------------------------|---|----------------------------------|------------------------------|------------------------------|
| Schabowy 200g | Bigos 200g | Zraz z kaszą gryczana 200g | Rosół 330ml | Tatar 200g |
| Galareta 200g | W. Z. Nr P-3 nazwisko i imię | | Surówka z buraków 100g | Surówka z kapsty 100g |
| Śledź w oleju 100g | adres: gmina-miasto-dzielnica | | | Surówka z marchwi 100g |
| Barszcz z pasztecikami 100g | Śledź w śmietanie 100g | Oranżada 200ml | Oranżada 200ml | |

BILET WSTĘPU: 80 zł/osoba
z konsumpcją

napoje wysokokowe we własnym zakresie
dozwolone od lat 25

DOM IMPREZOWY PRL WAŁCZ, UL. CIASNA 9

OGŁOSZENIA DROBNE

LOKALE, NIERUCHOMOŚCI:

Wynajmę sklep na ul. Kilińszczaków tel. 67 258 26 84.

Sprzedam nowe bezczynszowe mieszkanie, 40 m², 3150zł/m², tel. 882 093 640.

Wynajmę lokal, tel. 725 929 462.

Sprzedam garaż z kanałem na Dolnym Mieście, tel. 662 362 939.

Poszukuję garażu do wynajęcia, tel. 501 464 027

Działka budowlana na sprzedaż pow. 980m w Jastrowiu. Tel. 506 069 937

Do wynajęcia urządzona hala, 420m², Wałcz ul. Południowa 12. Tel. 603 493 777

Sprzedam dom na Raduniu pow. 107 m kw bliźniak tel. 662 798 199

Sprzedam działkę budowlaną 521m² wraz z działką ogrodową. Tel. 693 424 150

Sprzedam mieszkanie w Mirosławcu tel. 795 469 054

Sprzedam lub zamienię na mniejsze mieszkanie własnościowe na parterze 82m², nadaje się na działalność gospodarczą. Tel. 661 696 549

Sprzedam działkę budowlaną Przybkowo 2200m². Tel. 692 354 427

Wynajmę lub sprzedam: -sklep w Wałczu o pow. 300m²(aktualnie sklep meblowy) -2 hale magazynowe w Kołatniku (po 400m²każda) -działkę budowlaną ok.1500m² z budynkiem gospodarczym, uzbrojoną(woda, energia elek., instal. gazowa) tel. 602 497 237

Zatrudnię pracownika budowlanego na stałe, tel. 694 159 907.

Zatrudnimy mgr farmacji i technika farmaceutycznego. Tel. 609 139 519, 607 653 268

Atrakcyjne oferty pracy dla opiekunek seniorów, praca w Niemczech, szybkie wyjazdy, akceptujemy język na poziomie podstawowym. Tylko teraz Bonus 300 Euro za wyjazd w listopadzie. Promedica24, Piła – 514 781 838

„VICTORIA CYMES” w Wałczu zatrudni murarza, elektryka, operatora wózka widłowego, pracownika produkcji Tel 661 912 897

Szukam, pomocnika kowala. Praca w Niemczech. Tel.602 264 031

Zatrudnię Panią do sprzątnia klatek schodowych . Tel. 788 458 148

RÓŻNE:

Remonty, wykończenia mieszkań, tel. 739 531 694.

Gotówka na dowolny cel, zadzwoń, tel. 882 069 266.

Usługi ogólnobudowlane, remonty mieszkań, tel. 662 332 515.

Ocieplanie budynków, tel. 881 507 760.

Biuro Matrymonialne „Dana”, tel. 695 062 020.

Kredyty, pożyczki dla każdego! Pozabankowe i Bankowe. Wysoka przyznawalność, tel. 513 840 863.

Remonty i wykończenia wnętrz tel. 504 160 153

Oddam czteromiesięczne kotki - Wałcz, tel: 517 358 272

Kurs języka niemieckiego dla opiekunów osób starszych – BEZ KAUCJI! Start kursu 11.08. Ilość miejsc ograniczona. Po kursie gwarantowana praca. Piła – 514 781 838

Skład węgla

Wałcz ul. Bydgoska 86

Godziny otwarcia:

pn-pt: 8.00-16.00 sob:8.00-12.00

tel. 515 107 867

AUTORYZOWNY DALER POLSKIEJ GRUPY GÓRNICZEJ

•ORZECH

•EKOGROSZEK

•KOSTKA

•KOKS

•MIAŁ

•BRYKIET Heiz profi

•GROSZEK

DOSTĘPNY RÓWNIEŻ

WĘGIEL WORKOWANY

do
25 km
dowóz
GRATIS!

pytaj o rabaty

WYMIANA
BUTLI GAZOWYCH
PROPAN
BUTAN 11kg

ZAPRASZAMY
DO NASZYCH PUNKTÓW

www.skladwegla.biz



WAŁECKA SPÓŁDZIELNIA MIESZKANIOWA
LOKATORSKO-WŁASNOŚCIOWA
78-600 Wałcz • ul. Wojska Polskiego 2-6

OGŁOSZENIE

Zarząd Waleckiej Spółdzielni Mieszkaniowej w Wałczu ogłasza przetarg nieograniczony na kompleksowe sprzątnięcie klatek schodowych i innych pomieszczeń wspólnego użytku w budynku wielorodzinnym usytuowanym w Wałczu przy ul. Południowa 29 .

Warunki techniczne realizacji zamówienia są do odbioru w siedzibie Spółdzielni
Przy ul. Wojska Polskiego 2-6 pok. 110 w godz. od 8⁰⁰ do 15⁰⁰

Ofertę należy złożyć w sekretariacie Spółdzielni do dnia 30.11.2017r. godz. 10⁰⁰.

Otwarcie ofert nastąpi w dniu 30.11.2017r. o godzinie 10¹⁵, pok. 204.

Szczegółowych informacji o warunkach przetargu udziela Dział Techniczny Spółdzielni pok. 110 tel. 67-258-0126 w godz. od 8⁰⁰ do 15⁰⁰

Zamawiający zastrzega sobie prawo unieważnienia przetargu w części lub całości bez podania przyczyny.

POŻYCZKI DLA
RENCISTÓW,
EMERYTÓW,
OSÓB FIZYCZNYCH,
NA 500+!
TEL. 505-798-600

Usługi
Kominiarskie
-Pelen zakres
usług
tel. 601 88 14 78

NOWOŚĆ W
WAŁCZU!

FIT-AKTIV

relaks i smukła sylwetka!

ODCHUDZANIE | MASAŻ | SOLARIUM

Chcesz schudnąć, zlikwidować cellulit, ujędrnić skórę???
masz problem z kręgosłupem, stawami czy stresem?

Oferujemy dla ciebie nowy wymiar fitnessu
na innowacyjnych urządzeniach.

TYLKO U NAS PROFESJONALNA ANALIZA SKŁADU CIAŁA !

Wałcz, ul. Sądowa 10 • tel. 577 654 500

www.fit-aktiv.pl

REKLAMA

NOWO OTWARTY
SKŁAD OPAŁU
Dobrej jakości węgiel
i drewno kominkowe

Tel: 791 205 382
ul. Kołobrzeska 37, Wałcz

FERMA DROBIU W NOWYM DWORZE

zatrudni pracownika na stanowisko

DROBIARZ

Praca w systemie zmianowym. Wymagana dyspozycyjność.

WIĘCEJ INFORMACJI POD NUMEREM TEL. 661 010 727

Szcześliwie odnalezione

Szcześliwie zakończyły się poszukiwania zaginionego 61-letniego mieszkańca gminy Człopa, który trzy dni spędził w lesie.

Wycieńczonego, zziębniętego i przemoczonego mężczyznę odnaleźli policjanci z Posterunku Policji w Człopie. Zaginiony trafił do szpitala w Wałczu. Szukali go mieszkańcy wsi, pracownicy Nadleśnictwa Człopa, Tuczno i Nadleśnictwa Głusko oraz strażacy z OSP, strażnicy Drawieńskiego Parku Narodowego i policjanci. Mieszkaniec gminy Człopa w sobotę 4 listopada rano wyszedł z domu i kiedy następnego dnia nie wrócił, rodzina powiadomiła policję. Mężczyzna wybrał się do lasu, który - jak twierdził - dobrze znał. Zaginiony miał przy sobie rower, a miał jechać do pracującego

w lesie przy wyrębie drzew kolegi. Niestety zaczął błądzić i stracił orientację. Kiedy tylko policjanci otrzymali zgłoszenie o zaginięciu 61-lata, natychmiast rozpoczęli się poszukiwania.

- Wiadomo było, że zaginiony nie ma telefonu komórkowego i ma problemy z chodzeniem. Służby przeszukiwały lasy Nadleśnictwa Człopa i Drawieńskiego Parku Narodowego - relacjonuje rzecznik KPP w Wałczu mł. asp. Beata Budzyń. - Mł. asp. Agnieszka Gawlicka i st. sierż. Przemysław Koczmara biorący udział w poszukiwaniach zauważyli w końcu ledwo idącego mężczyznę, który opierał się o jednośląd.

Mężczyzna został przewieziony do szpitala.

Oprac. AK



Obie strony mają rację

Podobno najpewniejsze na tym świecie są dwie sprawy: śmierć i podatki. Myślę, że należałoby dodać trzecią: konflikt.

Czy jest na tym świecie osoba, która nigdy z nikim się nie pokłóciła? Ile z kłótni zakończyło się zerwaniem stosunków lub co najmniej kilkuletnim brakiem kontaktów? Jak często ludzie kłócą się dłużej czas i po kilku miesiącach w zasadzie nie pamiętają o co tak naprawdę poszło?

Czy można tego uniknąć? Czy można zakończyć spór, który wydaje się być nierozwiązywalny?

Jeśli kogoś nurtują podobne pytania, bo akurat jest w konflikcie z inną osobą, powinien zastano-

wić się nad możliwością skorzystania z pomocy mediatora.

Co to są mediacje?

Mediacje to próba ugodowego rozwiązania sporu, satysfakcjonującego obie strony w myśl zasady: „obie strony mają rację - to są właśnie mediacje”

Dlaczego warto skorzystać z mediacji?

- Nie ma wygranego i przegranego - są tylko wygrani.

Czasem mamy ochotę „utrzeć” komuś nosa i pokazać, kto ma rację, ale czy warto? Czy widok cierpiącej osoby przyniesie nam upragnioną satysfakcję? Czasem ktoś popełnił błąd, może zagubił

się w swoim postępowaniu, ale to nie znaczy, że jest złym człowiekiem i trzeba koniecznie odplacić mu złem.

A co jeśli to my okazemy się tym „przegrany” w sądzie? Nie zawsze jesteśmy w stanie przewidzieć wynik rozprawy sądowej.

- Nikt nie narzuca rozwiązania. Idąc do sądu to ktoś trzeci decyduje za ludzi w jaki sposób ma być rozwiązany spór. Nie zawsze odpowiada on nawet wygranym stronom. W przypadku mediacji to skłócone osoby same decydują o sposobie rozwiązania konfliktu. Strony wypracowują wspólny plan działania, który będzie każdemu odpowiadał.

- Mediacje pomagają pozostać w poprawnych relacjach również po zakończeniu sporu.

Nie zawsze możemy całkowicie odciąć się od drugiej osoby. Na przykład jeśli jesteśmy w konflikcie z byłym współmałżonkiem. Ostre kłótnie bardzo źle odbijają się na psychice dzieci. Zdecydowanie korzystniej jest rozwiązać problem w ugodowy sposób.

- Oszczędność czasu i pieniędzy. Na rozprawę w sądzie czeka się nawet kilka miesięcy i może ona ciągnąć się latami. Na mediacje można dostać się dużo szybciej, a koszt jest nieporównywalnie mniejszy. W niektórych ośrodkach (na przykład Powiatowe Centrum Pomocy Rodzinie w Wałczu)

można skorzystać z bezpłatnych mediacji.

- Mediator może pomóc w sprawach, które nie kwalifikują się do sądu. Nie zawsze konflikt jest na tak poważnym etapie, że musimy iść z nim do sądu. Czasem po prostu chcemy przepracować dręczącą nas kwestię z małżonkiem czy z dzieckiem. Wtedy sąd nie jest potrzebny.

Kim jest mediator?

Mediator - bezstronna osoba, która pomaga porozumieć się skłóconym stronom.

Jaką pełni rolę mediator?

Mediator organizuje spotkanie i pomaga prowadzić dialog. Jest osobą bezstronną i neutralną. To znaczy, że nie ocenia kto ma rację i nie narzuca rozwiązania.

W jakich sprawach można udać się do mediatora?

Wszystkie sprawy, których rozwiązanie jest zależne od woli stron. Na przykład: o alimenty, konflikty małżeńskie lub rodzinne (podział obowiązków domowych, sposób oszczędzania lub wydawania pieniędzy, sposób wychowania dzieci lub kontaktów z pozostałymi członkami rodziny, konflikty z dziećmi),

konflikty sąsiedzkie, opieka nad dzieckiem po rozwodzie, ustalenie kontaktów z dzieckiem, podział majątku wspólnego, podział spadku

Jak wybrać mediatora:

Jeśli sprawa nie trafiła jeszcze do sądu (od 1 stycznia 2016 roku przy kierowaniu sprawy do sądu wymagane jest umieszczenie informacji o wcześniejszej próbie podjęcia ugodowego rozwiązania konfliktu) - można zadzwonić do organizacji, zajmującej się mediacjami, na przykład Zachodniopomorskie Stowarzyszenie Mediatorów, które działa również na terenie Wałcza i okolic.

Jeśli sprawa już trafiła do sądu - sąd poleca mediatora, którego można w ciągu 7 dni zmienić na wybraną przez siebie osobę.

Jeśli jedna ze stron chciałaby skorzystać z mediacji, ale nie jest pewna jak poprosić o to drugą stronę, mediator może zrobić to za nią.

Uгода zawarta w obecności mediatora ma takie skutki prawne, jak ugoda zawarta w sądzie. MS

REKLAMA

ZACHODNIOPOMORSKIE STOWARZYSZENIE MEDIATORÓW
ul. Garncarska 5, 70-377 Szczecin

Mediacje - Wałcz i okolice MAGDALENA SZYMCZAK
tel. 606 781 362, e-mail: m88@tlen.pl

Kącik konsumenta

Warto wiedzieć, że...



Dobry zwyczaj nie pożyczaj - ciąg dalszy

Firmy udzielające szybkich pożyczek zazwyczaj proponują promocyjne warunki w postaci małych odsetek. Tymczasem umowa zawiera klauzule dodatkowe, bardzo niekorzystne dla klienta, informujące o dodatkowych kosztach. Dlatego nie należy ślepo ufać temu, co mówi przedstawiciel firmy. Przeczytaj dokładnie umowę, domagaj się wyjaśnienia niezrozumiałych

dla ciebie terminów i określeń. Nie daj się zwieść zapewnieniom, że musisz jeszcze dziś podjąć decyzję, bo jutro kończy się promocja. On tak codziennie mówi każdemu, kto potrzebuje pieniędzy.

Zdarzają się również nieuczciwi pośrednicy firm finansowych, którzy podczas załatwiania formalności wpisują do umowy wyższą kwotę. Liczą na to, że starsza osoba ma kłopoty ze wzrokiem i tego nie zauważy lub nie przeczyta umowy przed podpisaniem (wszak pośrednik jest na prowizji od udzielanych pożyczek). Osoba oszukana spłaca raty w wyznaczonej kwocie. O tym, że został naciągnięty dowiaduje się dopiero wtedy, kiedy okazuje się, że musi spłacać pożyczkę dłużej niż obiecywał mu pośrednik. Zawsze należy czytać umowę przed podpisaniem i zwracać szczególną uwagę

na cyfry i wymieniane kwoty. One są najważniejsze w umowie. Uwaga, umowy często specjalnie są konstruowane w taki sposób, by zniechęcić do czytania (specjalistyczne określenia, drobny druk, itp.) Dlatego nie spiesz się. Naciągacz liczy na to, że ilość stron do przeczytania zniechęci cię i podpiszesz wszystko, co będziesz chciał. Inny przykład: dostajemy pożyczkę z niskim oprocentowaniem i krótkim terminem spłaty. Przed ostateczną terminem spłaty sprzedawca dzwoni albo wysłał SMS, że możesz przedłużyć termin spłaty. Wyrażasz na to zgodę, nie zaglądając do umowy. A to właśnie tam jest zapisane, że takie przedłużenie terminu wiąże się ze znacznymi dodatkowymi opłatami. Dlatego zawsze pytaj o dodatkowe koszty przedłużenia spłat, a chwilówkę wziętą na atrakcyjnych warunkach

zawsze spłacaj w określonym w umowie terminie.

Jeszcze kilka rad dotyczących pożyczania;

- naucz się odmawiać. Każdy z nas ma w sobie chęć pomagania innym a naciągacze doskonale o tym wiedzą i wykorzystują to,

- e-sąd jest narzędziem dla tych, którzy chcą odzyskać swoje pieniądze. Rozpatrywane są najprostsze sprawy cywilne, kiedy dług nie budzi wątpliwości. Trzeba mieć tylko dowód, że pieniądze zostały pożyczone (umowa, odcinek wpłaty na konto dłużnika). W e-sądzie pozwy trafiają do XVI wydziału Sądu Rejonowego w Lublinie. Koszty postępowania są o połowę mniejsze niż w tradycyjnym postępowaniu. Potrzebne informacje można znaleźć na stronie www.e-sad.gov.pl

- możesz również domagać się

zwrotu pieniędzy drogą tradycyjną w sądzie właściwym ze względu na miejsce zamieszkania dłużnika. Jednak takie postępowanie trwa dłużej i jest droższe,

- ustawa o kredycie hipotecznym, która weszła w życie 22 lipca br. pozwala na udzielanie pożyczek i kredytów pod zastaw nieruchomości tylko bankom i SKOK-om. Nikt inny nie może ich udzielać,

- do podpisania tradycyjnej umowy pożyczki lub kredytu nie jest potrzebny notariusz. Jeśli oferujący pożyczkę tego wymaga może to oznaczać, że chodzi o podpisanie umowy kupna-sprzedaży nieruchomości z prawem odkupu. To bardzo niebezpieczna umowa.

*Mieczysława Łukaszewicz,
prezes waleckiego oddziału
Federacji Konsumentów*

99 lat wolnej Polski

W 99. rocznicę odzyskania przez Polskę niepodległości 11 listopada w Walcu odbyły się powiatowe uroczystości z okazji święta.

Uroczystości rocznicowe rozpoczęły się już 10 listopada koncertem w Waleckim Centrum Kultury, którego organizatorami były Urząd Marszałkowski, Starostwo i ORS Przyszłość. Spektakl „Sport II Rzeczypospolitej” wyreżyserował Tomasz Gęsikowski, a wystąpili w nim warszawscy i waleccy artyści, a wśród nich Natalia Kędzierska, Patryk Nejman, Aleksandra Sabadasz i Dominika Subocz. Wokalnie młodych walczyków przygotowali Jolanta i Marek Giłka.

W sobotę po mszy za Ojczyznę

uczestnicy obchodów, w asyście wojska, orkiestry i pocztów sztandarowych przeszli pod pomnik marszałka Józefa Piłsudskiego złożyć kwiaty.

- Zgromadziliśmy się, aby wspólnie czcić najpiękniejsze święto dla narodu polskiego. Dzisiejsza manifestacja to wyraz naszego patriotyzmu. Symbolami tego pięknego dnia są ważne dla nas wszystkich wartości: zwycięstwo, wiara, miłość i oddanie ojczyźnie, a nade wszystko wolność. Chcemy pokazać nasze przywiązanie do wolności, do niepodległości, pokazać, że pamiętamy o tych, którzy sprawili, że 11 listopada, po 123 latach zaborów Polska odzyskała wolność i wróciła na mapy Europy - mówiła wicestarosta Jolanta Wegner. - Własne,

wolne i niepodległe państwo to największe dobro, a my, Polacy, wśród wszystkich narodów Europy, wiemy o tym najlepiej. Bo cztery pokolenia czekały, piąte się doczekało.

- W naszej historii mamy dwa bardzo ważne wydarzenia, które przez trzysta lat wyróżniły się tym, że miały niezwykle wpływ na nasze losy, a odbyły się bezkrwawo. W listopadzie 1918 Józef Piłsudski negocjował z Niemcami rozbrojenie i opuszczenie stolicy. Potem musiało nastąpić jeszcze jedno wydarzenie: rozbrojenie Związku Radzieckiego, żeby przywrócić tę prawdziwą wolność. Tym drugim człowiekiem o wielkiej charyzmie był Lech Wałęsa, który także twarde negocjował - mówi poseł Pa-

weł Suski. - Pamiętajmy o tym, że nie tylko przelana krew jest patriotyczna. Bądźmy wspólnotą, pojednani i w przyjaźni, aby ten znak pokoju, który na każdej mszy świętej sobie przekazujemy, nie był tylko pustym gestem.

Po przemówieniach kwiaty złożyła delegacja Związku Sybiraków. Następnie odczytano niepodległościowy Apel Pamięci, była salwa honorowa, po której delegacje złożyły pod pomnikiem wieńce.



Narodziny

Julian Tadych
Klara Nirych
Oliver Balcerek
Alicja Serkies



Zgony

Stanisław Pogorzelski



W okolicy ul. Klonowej, ul. Brzozowej, ul. Żeromskiego lub ul. Kołobrzeskiej,

**zaginęła ruda kotka o imieniu Emi (rasy: Abisyńczyk)
smukła, ruda, podobna do malej pumy**

**Bardzo proszę o informacje
gdzie była widziana.
Jeśli ktoś ją znalazł – to jej dom
jest na Klonowej 9,
cała rodzina bardzo się martwi i tęskni !!!!
kontakt: 696 337 009 lub ul. Klonowa 9**

**NAGRODA !!!
za pomoc w odnalezieniu ukochanej kotki**





Pracodawco - nie bój się umowy na czas określony cz. 2

Dzisiaj nadal o konsekwencjach mojej rozmowy z pewnym przedsiębiorcą. Przypomnę, że rozmawiałem z pewnym pracodawcą, który zastanawiał się nad możliwością zatrudniania pracowników na czas określony. Nie był pe-

wien, czy taka możliwość nadal istnieje i jak w ogóle konstruować takie umowy- czy mogą być to umowy wieloletnie i ze stałym, dwutygodniowym okresem wypowiedzenia. Spójrzmy więc jak wygląda to w praktyce.

Okresy wypowiedzenia

Istotnym jest także, inaczej jak to miało miejsce przed dniem 22 lutego 2016r., że wypowiedzenia umowy o pracę na czas określony nie można ustalić na 2 tygodnie. Obecnie okres wypowiedzenia umowy o pracę zawartej na czas określony jest uzależniony od okresu zatrudnienia u danego pracodawcy i wynosi:

a) 2 tygodnie, jeżeli pracownik był zatrudniony krócej niż 6 miesięcy;

b) 1 miesiąc, jeżeli pracownik był zatrudniony co najmniej 6 miesięcy;

c) 3 miesiące, jeżeli pracownik był zatrudniony co najmniej 3 lata.

Natomiast okresy wypowiedzenia umowy zawartej na okres próbny wynoszą:

a) 3 dni robocze, jeżeli okres próbny nie przekracza 2 tygodni;

b) 1 tydzień, jeżeli okres próbny jest dłuższy niż 2 tygodnie;

c) 2 tygodnie, jeżeli okres próbny wynosi 3 miesiące.

Rozwiązanie z winy

Oczywiście również w przypadku umowy zawartej na czas określony pracodawca może rozwiązać umowę w trybie natychmiastowym z winy pracownika. Będzie to miało miej-

sce w razie:

a) ciężkiego naruszenia przez pracownika podstawowych obowiązków pracowniczych;

b) popełnienia przez pracownika w czasie trwania umowy o pracę przestępstwa, które uniemożliwia dalsze zatrudnianie go na zajmowanym stanowisku, jeżeli przestępstwo jest oczywiste lub zostało stwierdzone prawomocnym wyrokiem;

c) zwinionej przez pracownika utraty uprawnień koniecznych do wykonywania pracy na zajmowanym stanowisku.

Warto pamiętać, że taki rozwiązanie umowy o pracę nie może nastąpić po upływie 1 miesiąca od uzyskania przez pracodawcę wiadomości o okoliczności uzasadniającej rozwiązanie umowy.

Także pracownik ma prawo do natychmiastowego rozwiązania umowy z winy pracodawcy w następujących sytuacjach:

a) jeżeli zostanie wydane orzeczenie lekarskie stwierdzające szkodliwy wpływ wykonywanej pracy na zdrowie pracownika, a pracodawca nie przeniesie go w terminie wskazanym w orzeczeniu lekarskim do innej pracy, odpowiedniej ze względu na stan jego zdrowia i kwalifikacje zawodowe.

b) gdy pracodawca dopuścił się ciężkiego naruszenia podstawowych obowiązków wobec pracownika

radca prawny

Piotr Machyński

kancelaria.walcz@gmail.com

Wał Pomorski atrakcją turystyczną Pomorza Zachodniego cz. 2



Linia umocnień Wału Pomorskiego biegnie od Darłowa nad Bałtykiem przez Krąg, Polanów, Biały Bór, Szczecinek, Borne Sulinowo, Nadarzyce, Wałcz, Tuczno, Stare Osieczno, Krzyż Wielkopolski, Zwierzyn do Gorzowa Wielkopolskiego. Na tym prawie trzystukilometrowym odcinku zlokalizowanych jest prawie 900 różnej wielkości obiektów fortecznych. Są na nim schrony o lekkiej konstrukcji typu C, średnie typu B1 i ciężkie, dwupoziomowe B-Werki o żelbetonowych ścianach grubości 1,5 m. Na głównych korytarzach operacyjnych, w miejscach nieosłoniętych naturalnymi przeszkodami, bu-

dowano grupy warowne. Były to duże, bardzo dobrze wyposażone obiekty, zdolne do długotrwałej, samodzielnej obrony nawet w warunkach okrążenia, składające się z wielu schronów połączonych podziemnymi korytarzami. Można je znaleźć na Górze Śmiadowskiej w okolicach Bornego Sulinowa, pomiędzy Ostrowcem a Wałczem w Grupie Warownej Marianowo, w samym Wałczu w skansenie fortyfikacyjnym Cegielnia oraz na Górze Wisielczej koło Tuczna. Bardzo ciekawymi budowlami występującymi na Wale Pomorskim są jazy. Budowane były na istniejących ciekach wodnych i miały za zadanie two-

żyć trudne do pokonania przeszkody wodne. Na rzece Piławie, pomiędzy Nadarzycami a Bornem Sulinowem, znajdują się trzy takie tamy, a jaz znajdujący się najbliżej Nadarzyć tworzy przepiękne Zalewy Nadarzyckie. Po przejściu frontu duża ilość schronów została wyburzona. Obawiano się, że w przypadku udanego niemieckiego kontrataku mogą być ponownie obsadzone. Grube, wielotonowe płyty pancerne stały się cennym źródłem wysokogatunkowej stali potrzebnej odradzającej się, po wojennych zniszczeniach, polskiej gospodarce.

Pomimo znacznych zniszczeń umocnienia Wału Pomorskiego są bardzo interesującym przykładem niemieckiej techniki fortecznej XX wieku. Niekwestionowaną wartością tych fortyfikacji jest również ich położenie. Przy projektowaniu umocnień maksymalnie wykorzystywano naturalne przeszkody terenowe takie jak: rzeki, jeziora, bagna, lasy oraz malownicze wzgórza morenowe, na których bardzo często lokalizowano schrony. Zwiedzanie umocnień Wału Pomorskiego to nie tylko spotkanie z historią, ale również ze wspaniałą przyrodą. Żelbetonowe obiekty Wału Po-

morskiego znajdują się w odludnych i najpiękniejszych rejonach Pomorza Zachodniego co dodatkowo podnosi ich atrakcyjność. Odszukiwanie i penetracja umocnień to fascynująca przygoda i doskonała forma aktywnego wypoczynku dla całych rodzin.

Zainteresowanym historią budowy europejskich fortyfikacji, ze szczególnym uwzględnieniem Wału Pomorskiego, polecam stronę internetową www.walpomorski.eu.

Waldemar Pawlak

REKLAMA



IMPREGLON
SURFACE TECHNOLOGY GROUP

Oddział w Polsce ul. Kołobrzeska 39 Wałcz
zatrudni pracownika na stanowisko:

OPERATOR WYPALARKI CNC

Wymagania:

- * wykształcenie średnie techniczne
- * dobra znajomość rysunku technicznego

Zainteresowanych prosimy o kontakt osobisty
w godz. od 7⁰⁰ do 15⁰⁰

Impreglon Engineering Sp. z o.o.
Oddział w Polsce
ul. Kołobrzeska 39
78-600 Wałcz

Dom już stoi

Przed budowlancami jeszcze prace wykończeniowe, zewnętrzne oraz ocieplenie i nowi lokatorzy budynku komunalnego w Człopie dostaną wreszcie klucze do swoich mieszkań. Najprawdopodobniej nastąpi to w ostatnim kwartale 2018 roku. Przy ulicy Brzozowej powstanie 11 lokali o powierzchni od 30 do 66 m². Jednym z warunków otrzymania

mieszkania jest złożenie stosownego wniosku i spełnienie wymogów określonych w uchwale Rady Miasta. Ten dwukondygnacyjny budynek jest kolejną inwestycją mieszkaniową w gminie. Dwa lata temu oddano do użytku podobny blok, w którym już mieszka 10 rodzin. Oprac. AK



REKLAMA

Nowe grodzisko w Strącznie

W Strącznie (gmina Wałcz) odkryto obiekt obronny, który najprawdopodobniej jest średniowiecznym grodziskiem. O odkryciu powiadomiono już dyrekcję Muzeum Ziemi Wałeckiej i konserwatora zabytków w Szczecinie. Na trop wpadł regionalista Robert Kraszczuk.

- Cytując pewnego archeologa: „Nie ma co się z takimi rzeczami kryć, bo w czasach technologii LIDAR wygląda to nieco kuriozalnie” z przyjemnością podajemy do wiadomości, iż w Strącznie obok znanego nam już grodziska istnieje jeszcze jeden obiekt - opowiada Robert Kraszczuk. - Miejsce to znalazłem właściwie przypadkowo, siedząc w poniedziałkowy wieczór przed Lidarem i wspominając pierwsze rozmowy z Czesławem Kloskowskim, bratem Jerzego Kloskowskiego. Opowiedział mi on kiedyś o tym miejscu i znalezieniu ceramiki średniowiecz-

nej. Byłem tam, ale nie trafiłem wówczas na to miejsce. Teraz się udało.

Jerzy Kloskowski był powojennym pionierem w dziedzinie poszukiwań archeologicznych i historycznych na terenie Wałcza i okolic. Przyjechał do Wałcza jako 22-letni nauczyciel i w latach 1955-1963 był dyrektorem szkoły zawodowej. Zainteresowany historią pradziejów podróżował w różne zakątki Ziemi Wałeckiej i informował Muzeum Narodowe

w Szczecinie i w Poznaniu o odkrytych przez siebie znaleziskach. Jego tropem podążają teraz następni regionaliści oraz pasjonaci. - Teraz przyszedł czas oczekiwania, bo reszta pozostaje w rękach archeologów. Nasze zadanie się na tym kończy, lecz przed nami jeszcze wiele do przejścia i wiele wspaniałych przygód w naszym pięknym i tajemniczym powiecie wałeckim - mówi R. Kraszczuk. Oprac. k, fot. LIDAR

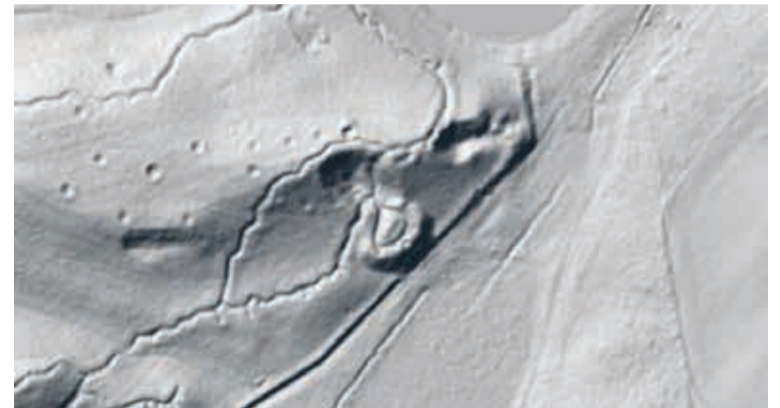

RETTIG

Rettig Heating Sp. z o.o. Oddział w Wałczu

Firma RETTIG ICC Oddział w Wałczu, wiodący producent grzejników panelowych, w związku z dynamicznym rozwojem zakładu poszukuje:

MECHANIKA DZIAŁU UTRZYMANIA RUCHU

Gwarantujemy Ci:

- * Zawsze umowę o pracę
- * Wynagrodzenie wypłacane terminowo i w pełnej wysokości
- * Przeszkolenie i pomoc we wdrożeniu do pracy
- * Dodatkowe pakiety szkoleń dla danego stanowiska pracy (m.in. wózki, suwnice, uprawnienia spawalnicze)
- * Bogaty pakiet socjalny, w tym: dofinansowania z okazji świąt, dodatkowe ubezpieczenie medyczne, dopłaty do obiadów firmowych, dopłaty do aktywności sportowej, dopłaty do wypoczynku dzieci, doroczny piknik rodzinny
- * Wysokie standardy BHP (w tym odzież roboczą i środki ochrony osobistej wysokiej jakości)
- * Przyjazną atmosferę pracy w dynamicznym zespole

Na czym będzie polegać Twoja praca ?

- * Zajmiesz się usuwaniem awarii i prowadzeniem działań prewencyjnych na terenie parku maszynowego
- * Zadbasz o przeprowadzanie przeglądów i prac konserwacyjnych maszyn
- * Do Twoich obowiązków będzie należało wykonywanie napraw i remontów
- * Będziesz współpracował przy projektach związanych z wdrażaniem optymalizacji i uruchamianiem nowych maszyn

Jakie są nasze oczekiwania ?

- * Wymagamy zaangażowania w wykonywaną pracę
- * Ważne jest dla nas byś posiadał wykształcenie o profilu mechanicznym
- * Zależy nam na gotowości do pracy w systemie III zmianowym
- * Mile widziane uprawnienia spawalnicze MIG MAG
- * Znajomość rysunku technicznego
- * Ważna jest dla nas gotowość do rozwiązywania problemów technicznych oraz dobra organizacja pracy własnej

Mile widziane będzie Twoje doświadczenie pracy w zakładzie produkcyjnym.

Czy zainteresowała Cię nasza oferta?

Aplikację złóż na adres:

RETTIG HEATING Sp. z o.o. Oddział w Wałcz, ul. Budowlanych 10, 78-600 Wałcz, z dopiskiem na kopercie: " HUMAN RESOURCES", lub e-mailem na adres: anna.urbanska@rettigicc.com tel. : 67 356 51 20

Prosimy o zamieszczenie w aplikacji następującej klauzuli: " Wyrażam zgodę na przetwarzanie moich danych osobowych zawartych w mojej ofercie pracy dla potrzeb niezbędnych do realizacji rekrutacji zgodnie z Ustawą z dnia 29.08.1997 roku o Ochronie Danych Osobowych Dz.U z 2014 r, poz 1182 ze zm."

Legia w Wałczu?

W związku z przystąpieniem PWSZ w Wałczu do programu „Legia Akademicka” postanowiliśmy zadać Rektorowi Dariuszowi Skalskiemu kilka pytań.

Czym jest Legia Akademicka?

W dużym skrócie, chodzi o to aby studenci mieli możliwość przeszkolenia wojskowego.

Jak to wygląda w praktyce?

W trakcie roku akademickiego, zapisani studenci będą uczestniczyć w zajęciach teoretycznych. Następnie w okresie wakacyjnym sprawdzą swoje siły na poligonie. Jest to niepowtarzalna szansa na przeżycie wspaniałej przygody. Cieszymy się, że nasza Uczelnia jako jedyna w regionie uczestniczy w programie.

Dochodzą do nas głosy, że rząd planuje przywrócić zasadniczej służby wojskowej. Jak to się ma do Legii Akademickiej? Studenci którzy ukończą pro-

gram, złożą przysięgę, otrzymają stopień wojskowy i zostaną skierowani do rezerwy. W związku z czym, zasadnicza służba nie będzie ich obowiązywała. Łącznie, studenci którzy zgłoszą się do programu spędzą poza domem jedynie 22 dni, za co otrzymają żołd w wysokości ponad 2000 zł (92,10 zł/dziennie).

Jak duże jest zainteresowanie programem?

Pierwsi studenci już składają wnioski o przystąpienie, a pytań jest z każdym dniem więcej.

Czy jest to ostateczna forma Legii Akademickiej?

Jest to program pilotażowy, możemy więc zakładać że będzie się zmieniał. Już dziś wiemy, że w przyszłym roku możliwe będzie uzyskanie nawet stopni oficerskich. Uczniowie klas wojskowych będą mieli jeszcze łatwiej, gdyż będą mogli oni rozpocząć szkolenie wojskowe na studiach od razu od modułu pod-

oficerskiego.

Co poza wpisem do książeczki wojskowej zyskają uczestnicy programu?

Nabędą z pewnością sporo wiedzy i umiejętności niezbędnych do skutecznego rozwiązywania problemów organizacyjnych. Nauczą się planować, organizować i prowadzić szkolenia oraz dowodzić drużyną piechoty podczas realizacji działań taktycznych. Dobrze brzmi?

W kontekście studiowania brzmi super. Można odpocząć od książek. Wciąż mówimy o Legii, a co kibicami Lecha, Pogoni, czy Wisły?

Jestem przekonany, że kibice wszystkich drużyn odnajdą się świetnie w oferowanym przez nas programie.

Dziękuję za rozmowę.

Dziękuję i zapraszam do studiowania w PWSZ w Wałczu.

PWSZ w Wałczu „Legia Akademicka”
jesteśmy uczestnikiem programu „Legia Akademicka”
studuj u nas i zdobądź stopień wojskowy
Wałcz, ul. Wojska Polskiego 99, tel.: 67 259 09 77/78



MINISTERSTWO OBRONY
MNiSW

PATRIOTYZM \ PRZYGODA \ PASJA

Zgłoś się do programu pilotażowego
LEGIA AKADEMICKA
Złóż wniosek w swojej uczelni

REKLAMA



Firma DCM Maschinenbau Sp. z o.o.

W związku z dynamicznym rozwojem firmy oraz z zakupem nowych pomieszczeń produkcyjnych poszukujemy chętnych osób do pracy na stanowisku:

SPAWACZ

Więcej informacji
pod numerem telefonu:
602-553-178
pod adresami mail'owymi:
d.lugowski@dcmwalcz.pl
a.wisniewski@dcmwalcz.pl
lub w siedzibie firmy
przy ul. Kołobrzeskiej 39.



Firma OZEN Sp. z o.o w Wałczu poszukuje pracowników na stanowisko: Specjalista ds. marketingu i sprzedaży

ZAKRES CZYNNOŚCI:

- utrzymywanie dobrych relacji z kontrahentami,
- realizowanie strategii marketingowej i sprzedażowej firmy,

OFERUJEMY:

- stabilne zatrudnienie w dynamicznie rozwijającej się firmie,
- atrakcyjny system wynagrodzeń,
- wynagrodzenie wypłacane terminowo w pełnej wysokości,
- przyjazną atmosferę w dynamicznym zespole,
- dodatkowe ubezpieczenie medyczne,
- możliwość rozwoju wewnątrz organizacji,

WYMAGAMY:

- Dobra znajomość języka angielskiego,
- Znajomość języka niemieckiego w stopniu bardzo dobrym/komunikatywny,
- Doświadczenie w sprzedaży i obsłudze klienta, zdolność do łatwego nawiązywania kontaktów,
- Wykształcenie : średnie, wyższe,
- Dyspozycyjność,
- Zaangażowania w wykonywaną pracę,
- Umiejętności planowania i organizacji pracy własnej,
- Umiejętności komunikacyjne, dbanie o dobre relacje ze współpracownikami,
- Znajomość pakietu Office,

Zainteresowane osoby prosimy o przesłanie CV na adres e-mail lub składanie w siedzibie firmy:

OZEN Sp. z oo. ul. Budowlanych 9, 78-600 Wałcz

Prosimy o dołączenie klauzuli: "Wyrażam zgodę na przetwarzanie moich danych osobowych dla potrzeb niezbędnych do realizacji procesu rekrutacyjnego (zgodnie z ustawą z dnia 29.08.1997 r. o ochronie danych osobowych, Dz. U. 1997 r. nr 133 poz. 883 z późniejszymi zmianami)".

Jednocześnie informujemy, że skontaktujemy się z wybranymi kandydatami.



Dwaj policjanci zastanawiają się, co kupić komendantowi na urodziny.

- Może książkę? - mówi jeden.
- Eee... coś ty, książkę to on już ma.

Kontrolna wizyta ciężarnej u ginekologa:

- Ojciec będzie przy porodzie?
- Nie sadzę, nie przepada za moim mężem.

- W czym panu mogę pomóc?
- Muszę wybrać jakiś prezent na 8 marca.
- Rozumiem, że coś droższego?
- Dlaczego pani tak uważa?
- Ponieważ dziś jest 25 marca

Kochanie, czy podnieca cię, gdy wkładam sobie palec do dupy?

- Zwariowałaś, Janusz?!
Przecież to obrzydliwe!
- To zacznij kupować porządny papier toaletowy.

Wchodzi mężczyzna z kominiarką i pistoletem w dłoni i krzyczy:

- To jest napad!
Jeden z pasażerów mówi z ulgą:
- Uff, a już myślałem, że to kanary.

- Franek, drzwi zamknięte?
- Zamknąłem.
- Na klucz?
- Na klucz.
- Dwa razy obróciłeś?
- Dwa razy.
- Chłopaki, Frankowi więcej już nie polewajcie, przecież my pijemy w namiocie!

Pijany sprawca śmiertelnego wypadku

Kierowca, który w ubiegłym tygodniu na krzyżówce DK 22 spowodował śmiertelny wypadek (pisałiśmy o tym w poprzednim numerze „EW”), został aresztowany na 3 miesiące. Okazało się, że w momencie zdarzenia był nietrzeźwy.

Przypomnijmy. Wczoraj środę (8 bm.) rano doszło do tragicznego wypadku na krzyżówce DK 22 (na rozjeździe Mielęcina - Tuczno). Z kierunku Człopy jechała ciężarówka, a za nią dwie

osobówki. Kierowca ciężarówki przewożącej drewniane bale sygnalizował skręt. Za nim 60-letni kierowca peugeot 206, który jechał do pracy (mieszkaniec powiatu wałęckiego), także dał sygnał skrętu. Natomiast trzeci kierowca (28-letni mieszkaniec Ciechanowa), prawdopodobnie nie zdążył wyhamować i z impetem uderzył w osobówkę przed nim, która w efekcie „wbiła” się w ciężarówkę. 60-letni kierowca peugeot 206 poniósł śmierć na miejscu. Kierowca peugeot 308

trafił do szpitala.

W czwartek (9 bm.) 28-latek stanął przed wałęckim sądem, który zastosował wobec niego 3-mie-

sięczny areszt. Sprawcy wypadku grozi do 12 lat pozbawienia wolności.



REKLAMA

EVEREST DEVELOPMENT
NIERUCHOMOŚCI FURMAN

NOWE MIESZKANIA W WAŁCZU

SEBIMAN
R.MAN

Al. Zdobyców Wału Pomorskiego, WAŁCZ

Ul. Obr. Westerplatte, WAŁCZ

LEŚNY ZAKĄTEK

SPRZEDAŻ • REZERWACJA

tel. 67 345 00 00, kom. 509 916 477, mail: nieruchomosci@r-man.pl, www.furman24.pl

REKLAMA

SALON LAMP WAŁCZ

OŚWIETLENIE

78-600 Wałcz, ul. Kołobrzeska 8
PONIEDZIAŁEK - PIĄTEK 10 - 18 SOBOTA 9 - 15
tel. 67 258 92 31

- DOMÓW
- OGRODÓW
- BIUR
- MEBLOWE

- NOWE KOLEKCJE 2018
- ŻYRANDOLE, PLAFONY, KINKIETY, SPOTY
- OŚWIETLENIE OGRODOWE I LEDOWE
- ŹRÓDŁA ŚWIATŁA LED PROMOCJE
- NOWE SERIE I KOLORYSTYKA: GNIAZDA, WŁĄCZNIKI, MODUŁY

12 LAT
w WAŁCZU



Gabinet figur wo(j)skowych

Od niedzieli w Muzeum Ziemi Wałeckiej można oglądać wystawę „Gabinet figur wojskowych II”, na której zaprezentowanych zostało ponad trzysta figur żołnierzy z okresu II wojny światowej wykonanych w skali 1:6.

Figury pochodzą z kolekcji Jacka Sułowskiego z Krakowa, który swoją kolekcję pokazuje w Wałczu już po raz drugi. Na wystawie zaprezentowano wszystkie rodzaje wojsk alianckich i niemieckich. Na uwagę zasługuje wiernie oddane umundurowanie, broń oraz detale, tj. maszynka do golenia, pistolety czy paczka papierosów. Kiedy bliżej przyjrzymy się figurkom, możemy zobaczyć twarze polityków czy znanych aktorów. - Tu jest pokazana historia: mundur, broń, uzbrojenie drugiej wojny światowej, ale także wydarzenia wojenne. Mamy również małą namiastkę pierwszej wojny światowej oraz trochę współczesności, czyli czterech policjantów na motorach. Mundury wykonane są z materiałów zbliżonych lub oryginalnych: zapinane parczane pasy, skórzane buty, które sznuru-

jemy. Zanim powstanie figura szukam zdjęć archiwalnych, pomysły konfrontuję z danymi historycznymi - opowiadał w trakcie wernisażu J. Sułowski.

Jak mówi J. Sułowski, modelarstwo towarzyszyło mu od dziecka, ale jak zobaczył, co można zrobić w skali 1:6, jakie detale można pokazać, to zmienił zainteresowania. I ta pasja trwa już wiele lat...

Wystawę można oglądać do końca stycznia.



Terminarz kina „Tęcza”

od: 2017-11-17 | do: 2017-11-23 |
Listy do M 3 | /Polska / PREMIERA

od: 2017-11-24 | do: 2017-11-30 |
Listy do M 3 | / Polska/

od: 2017-11-24 | do: 2017-11-30 |
Pomiędzy nami góry | USA /

od: 2017-12-01 | do: 2017-12-14 |
Kumple z dżungli | Francja /

Centrum Informacji Turystycznej
czynne:

wtorek – piątek od godz. 10:00 – 17:00
sobota od godz. 09:00 – 16:00

Szczegółowe informacje odnośnie wszystkich imprez, zajęć, warsztatów oraz kółek zainteresowań będzie można uzyskać w Centrum Informacji Turystycznej i Kulturalnej (hol WCK) pod nr tel. 67 381 95 60 lub na stronie internetowej www.wck.info.pl

Spotkania z pielęgnacją

Stowarzyszenie „Nie czekaj” realizowało projekt „Chwila dla Ciebie - piękno dla każdego” w ramach programu Społecznik - zachodniopomorski system wspierania inicjatyw oddolnych, dofinansowany z budżetu województwa zachodniopomorskiego.

Projekt polegał na przeprowadzeniu spotkań informacyjno-warsztatowych z osobami, które działają na rzecz instytucji i stowarzyszeń - Stowarzyszenia Kobiet Ziemi Wałeckiej „Amazonka”, Stowarzyszenia Kobiet Aktywnych i Twórczych „Ewa”,

Stowarzyszenia na rzecz Osób z Niepełnosprawnością Psychiczną i Intelektualną „Przyjazny Dom”, Warsztatów Terapii Zajęciowej, Związku Emerytów, Rencistów i Inwalidów oraz Stowarzyszenia Wspierania i Rozwoju Dzieci, Młodzieży oraz Osób Dorosłych z Autyzmem i Zaburzeniami Pokrewnymi oraz ADHD „Drużyna Ananasów i Przyjaciół”.

Odbiorcami swój czas poświęcają na działalność organizacji, dlatego organizatorzy pomyśleli, że należy im się chwila dla siebie. Zajęcia poprowadzili słuchacze kierunku technik usług kosme-

tycznych w Studium Pracowników Medycznych i Społecznych w Wałczu Joanna Perskiewicz i Marcin Jarzyński. Ich zadaniem było wykonywanie zabiegów pielęgnacyjnych dłoni, twarzy, szyi i dekoltu. Dla wzmocnienia efektów wykonywanych zabiegów zastosowano profesjonalne urządzenia kosmetyczne, korzystające m.in. z takich technologii jak m.in. kawitacja, radiofrekwencja i ultradźwięki.

Spotkania cieszyły się ogromnym zainteresowaniem.

Oprac. AK



KSERO/ WYDRUKI/ PRZEPISYWANIE PISM

w SAMYM CENTRUM MIASTA

Wałcz ul. Bankowa 2 (gwarantujemy pomoc i miłą obsługę)

KSERO
i DRUK

KSERO KOLOR do A3

WYDRUKI KOLOR do A3

WYDRUKI KOLOR do A3

WYDRUKI KOLOR do A3

WYDRUKI KOLOR do A3

WYDRUKI KOLOR do A3

WYDRUKI KOLOR do A3

WYDRUKI KOLOR do A3

WYDRUKI KOLOR do A3

WYDRUKI KOLOR do A3

WYDRUKI KOLOR do A3

WYDRUKI KOLOR do A3

WYDRUKI KOLOR do A3

WYDRUKI KOLOR do A3

WYDRUKI KOLOR do A3

WYDRUKI KOLOR do A3

WYDRUKI KOLOR do A3

WYDRUKI KOLOR do A3

Bezpieczni rolnicy

W Tucznie z inicjatywy Rady Powiatu Wałeckiego Zachodniopomorskiej Izby Rolniczej 7 listopada odbyło się spotkanie z rolnikami. Przedstawiciele placówki terenowej KRUS w Drawsku Pomorskim przedstawili zasady

bezpieczeństwa i higieny pracy w gospodarstwach rolnych. Poza tym odbył się pokaz udzielania pierwszej pomocy przedmedycznej wykonany przez OSP Tuczno. Rolnicy mogli także zapoznać się formułą tworzenia klastrów

energetycznych oraz korzyściami z tego wynikającymi. Dzięki pomocy i wsparciu sponsorów na każdego uczestnika spotkania czekały upominki.

Oprac. AK



REKLAMA



16 listopada 2017 r. Światowy Dzień Rzucania Palenia

Państwowy Powiatowy Inspektor Sanitarny w Wałczu
oraz redakcja EXTRA WAŁCZA

informują, że rozwiązanie Krzyżówki tematycznie związanej z obchodami Światowego Dnia Rzucania Palenia, zamieszczonej w wydaniu z 26.10.2017 r. brzmi :

„Rzuć palenie zyskasz zdrowie”

Wszystkim uczestnikom serdecznie dziękujemy za udział, a laureatom serdecznie gratulujemy. Nagrody książkowe ufundowane przez Starostwo Powiatowe w Wałczu wylosowali:

**Pani Krystyna Mędrak, Wałcz,
Pani Izabela Cybulska, Mirosławiec,
Pani Katarzyna Kozuch, Wałcz.**



OZEN™

Firma OZEN Sp. z o.o. poszukuje pracowników na stanowiska:

Mistrz zmianowy

OBOWIĄZKI:

- Kontrolowanie i nadzorowanie podległych pracowników,
- Indywidualne zlecanie zadań pracownikom i ich rozliczanie,
- Nadzór nad prawidłową obsługą maszyn i urządzeń przez podległych pracowników,
- Przeprowadzanie szkoleń pracowników oraz instruktaży stanowiskowych,
- Zapewnienie realizacji wskaźników/norm produkcyjnych na podległym obszarze,
- Ciągłe podnoszenie jakości i dyscypliny pracy w celu osiągnięcia jak największej wydajności,
- Wykonywanie innych zadań zleconych przez Kierownika Produkcji,

WYMAGANIA:

- Wykształcenie minimum średnie techniczne, atutem będzie wyższe techniczne,
- Doświadczenie w pracy na podobnym stanowisku,
- Umiejętności planowania i organizacji pracy,
- Umiejętności komunikacyjne,
- Wszelkie uprawnienia będą dodatkowym atutem,
- Gotowość do pracy w systemie zmianowym,

Operator RRC

OBOWIĄZKI:

- Prowadzenie procesu produkcji węgla drzewnego,
- sterowanie instalacją odpowiedzialna za produkcję węgla.

WYMAGANIA:

- Wykształcenie minimum średnie, średnie techniczne,
- Umiejętności planowania i organizacji pracy,
- Umiejętności komunikacyjne,
- Wszelkie uprawnienia będą dodatkowym atutem,
- Gotowość do pracy w systemie zmianowym,

Obchodowy RRC

OBOWIĄZKI:

- Przeгляд bieżący i konserwacja urządzeń produkcyjnych linii produkcji węgla drzewnego.

WYMAGANIA:

- Wykształcenie minimum zawodowe, średnie,
- Umiejętności planowania i organizacji pracy,
- Umiejętności komunikacyjne,
- Wszelkie uprawnienia będą dodatkowym atutem,
- Gotowość do pracy w systemie zmianowym,

OFERUJEMY:

- przeszkolenie i pomoc we wdrożeniu do pracy,
- stabilne zatrudnienie w dynamicznie rozwijającej się firmie,
- atrakcyjny system wynagrodzeń oraz premie do 50%,
- wynagrodzenie wypłacane terminowo w pełnej wysokości,
- przyjazną atmosferę w dynamicznym zespole,
- dodatkowe ubezpieczenie medyczne,
- możliwość awansu i rozwoju wewnątrz organizacji,

Zainteresowane osoby prosimy o przesłanie CV na adres e-mail lub składanie w siedzibie firmy:

OZEN Sp. z o.o. ul. Budowlanych 9, 78-600 Wałcz

Prosimy o dołączenie klauzuli: "Wyrażam zgodę na przetwarzanie moich danych osobowych dla potrzeb niezbędnych do realizacji procesu rekrutacyjnego (zgodnie z ustawą z dnia 29.08.1997 r. o ochronie danych osobowych, Dz. U. 1997 r. nr 133 poz. 883 z późniejszymi zmianami)".

Jednocześnie informujemy, że skontaktujemy się z wybranymi kandydatami.

Na cztery łapy...

BULDOG FRANCUSKI CZ. 1



Pies rodzinny

Historia

W XIX wieku angielscy robotnicy przemysłu włókienniczego przywieźli do Francji buldoga, który został skrzyżowany z małymi psami dogowatymi z północnej Francji oraz z różnymi psami używanymi do tępienia gryzoni.

Tak powstał buldog francuski, który zdobył ogromną popularność wśród kupców, rzeźników i handlarzy winem. Najchętniej wykorzystywano go do tępienia szczurów. Z upływem czasu stał się psem salonowym i zyskał uznanie jako rasa za sprawą króla angielskiego Edwarda VII.

Cechy psychofizyczne

Wzrost: pies i suka 25-35 cm; masa ciała 8-14 kg. Hodowlą tego czworonoga musi zająć się doświadczony fachowiec, jego budowa (duża głowa i wąska miednica) stwarzają komplikacje porodowe. Należy do psów małych, ale o zwartej budowie i silnym kośćcu. Warto pamiętać, że wiele osobników tej rasy ma trudności z oddychaniem. Pomimo skąpej okrywy włosowej pies ten jest nieodporny na upał, dlatego w okresie letnim trzeba uważać,

by nie dopuścić do przegrzania organizmu. Ma skłonności do chrapania we śnie, ale prawdziwy miłośnik tej rasy potrafi się z tym pogodzić. Jest inteligentny, aktywny, uczuciowy, łagodny, o miłym usposobieniu, ale bardzo odważny i potrafi być zawzięty. Praktycznie nie posiada cech użytkowych, nie do tego celu też został stworzony. Włos krótki, zwarty, miękki i lśniący nie wymaga wzmoczonych zabiegów pielęgnacyjnych.

Przeznaczenie

Buldog francuski nie posiada cech użytkowych, dlatego jego przeznaczenie zostało jednoznacznie określone. Jego cechy psychofizyczne pozwalają mu doskonale wywiązać się z roli psa rodzinnego, zaspokajającego potrzeby wszystkich członków rodziny. Skromna siła fizyczna nie pozwo-

li mu na skuteczne wywiązanie się z roli psa obronnego i stróżującego, choć może w minimalnym stopniu zaspokoić nasze potrzeby w tym względzie, ponieważ potrafi być bojowy i zawzięty, może więc służyć do sygnalizowania niebezpieczeństwa oraz odstraszania. W razie zagrożenia będzie osaczał napastnika, pozbawiając go w ten sposób swobody działania. Przy tym trudno go unieszkodliwić ze względu na wrodzoną szybkość i zwinność.

Należy kwaterować go w mieszkaniu. Kojec lub buda na dworze nie będą dla niego odpowiednim miejscem, ponieważ jest nieodporny na chłód i zostanie pozbawiony stałego kontaktu z członkami rodziny. W mieszkaniu powinien mieć własne miejsce, ale nie należy surowo egzekwować, by tam stale przebywał,



uwielbia bowiem być w bezpośrednim kontakcie z człowiekiem, łaknie czułości i pieszczot. Na dworze czuje się dobrze tylko w obecności swojego pana. Uwielbia spacerować z dużą ilością ruchu.

Artur Wach, kontakt do autora w celu indywidualnych porad pod numerem 604 328 544.

Poziom był różny

Ponad 200 osób kibicowało zawodniczkom i zawodnikom podczas Gali Sportów Walki PZZ Fight Night 3, rozegranej z ramienia Memoriału Henryka Stasia.

Wokół ustawionego w sali PWSZ 10 listopada ringu zasiadło wielu miłośników sportów walki, a wejść można było tylko na zaproszenie. Wśród widzów nie mogło zabraknąć Krzysztofa Głowackiego, a z samorządowców można było zauważyć wielkiego fana boksu, burmistrza Człopy Zdzisława Kmiecica oraz wójta gminy Wałcz Jana Matuszewskiego. Organizatorzy przewidzieli w programie rozegranie walk boksu olimpijskiego i zawodowego, walki MMA oraz K1. Odbyło się 8 walk, których sportowy poziom był - delikatnie mówiąc - różny. Nie wszyscy debiutujący na zawodowym ringu zawodnicy posiadali odpowiednie umiejętności, lecz ich brak nadrabiali ambicją i wolą walki. Uczestnicy walk w boksie olimpijskim, również ci z wałckiego klubu Boxing Team Wałcz

także mają przed sobą długą drogę.

Najlepiej na ringu zaprezentowały się dwie utytułowane zawodniczki. Paulina Jakubczyk z KSW Róża Karlino pokonała na punkty Anetę Rygielską z Pomorzana Toruń.

Sponsorzy i partnerzy gali: Polskie Zakłady Zbożowe, Iliko fabryka mebli tapicerowanych Człopa, Rol Bud Człopa, NOWOSAD - firma budowlana, Paolo Riccio zakłady fryzjerskie, Victoria Cymes, Fast Trans Rober Sorokopas, Auto Mechanika Leszek Cieślak, Power Tech Wałcz, Travel Shops Trzcianka, Państwowa Wyższa Szkoła Zawodowa, Urząd Gminy Wałcz, ATF Arkadiusz i Tomasz Fiuk, Rat-Sort Zbigniew Ratyński, ArtWet Krzysztof Dołowy, Park Linowy Rudnica, Centrum Ksero, Czesław Kacprzak, Wojciech Remiszewski, Zajazd Korona oraz Pomorska Instytucja Gospodarki Budżetowej Pomerania z dyrektorem Piotrem Świdorskim na czele. p



PRAKTYKA STOMATOLOGICZNA

lek.dent. Wojciech Kulesza

rejestracja · 67 250 12 12, 602 110 217

wojkulesza@wp.pl

www.kuleszadent.pl

MOTOQŹNIA
SERWIS OGUMIENIA I OLEJÓW
tel. 886-886-450

opony hamulce oleje

PROFESJONALNA
NAPRAWA
FELG



WAŁCZ ul. Wilcza 29 WWW.MOTOQZANIA.PL

W miłej atmosferze,
dyskretnie.
Psychoterapia dzieci,
młodzieży, dorosłych

MIROŚŁAWA ROJEK

509 697 466

Jednego Serca w Poznaniu

11 listopada w całej Polsce odbyła się niezliczona ilość „Biegów Niepodległości”. Uczniowie i nauczyciele ZS4 w Wałczu, będący jednocześnie członkami grupy biegowej Jednego Serca, zdecydowali się wystartować w jednej z największych imprez biegowych, organizowanych tego dnia w naszym kraju.

Na liście startowej 2 Biegu Niepodległości w stolicy Wielkopolski pojawiło się 9700 uczestników, a wśród nich 12 osób reprezentujących jedną z wałeckich szkół ponadgimnazjalnych. Aktywność fizyczna, pogłębianie poczucia tożsamości narodowej, rozbudzenie świadomości historycznej - to tylko wybrane korzyści, wynikające z udziału w opisywanej imprezie, która dla reprezentantów naszego miasta zakończyła się sukcesem, gdyż wszyscy, którzy stawili się na starcie, po pokonaniu 10 kilometrów otrzymali medale potwierdzające ukończenie długodystansowego biegu. Za sprawą trudnych warunków pogodowych

towarzyszących biegowi, satysfakcja z jego ukończenia była tym większa, a smak „regeneracyjnego” Rogala Świętomarcińskiego

na długo pozostanie w pamięci biegaczy. Dodatkową atrakcją organizowanej imprezy była możliwość podziwiania tradycyjnej Parady na

ulicy św. Marcina. Udział reprezentantów ZS4 RCKU w Wałczu w poznańskim biegu był możliwy dzięki wsparciu wałeckiego Staro-

stwa, fundacji prowadzonej przez Arkadiusza Niefiedowicza oraz Rady Rodziców ZS4 RCKU. SN



REKLAMA

CENY HURTOWE

PERFECTING ATHLETIC NUTRITION

PROMOCJA
169,00 zł

91 porcji

+GRATISY

zawiera najwyższej jakości izolat białka serwatki

wolny od aspartamu i laktozy

wyśmienity smak

SKLEP

Fitness Club Puls

fitness - siłownia - trening personalny - odżywki

pulsfitness.pl

Najwyższa jakość, najniższe ceny - sprawdź sam!

tel. 67 259 7126

ul. Budowlanych 10, Wałcz

Wyjazdy im nie leżą

Pilkarze waleckiego Orła po raz kolejny pokazali, że mecze wyjazdowe są ich achillesową piętą i potrafią przegrać nawet z teoretycznie słabszym rywalem. W derbowym pojedynku Mirstalu z Koroną padł remis, a w 6. lidze wszystko poszło zgodnie z planem.

5. liga

Olimp Złocieniec - Orzeł Wałcz 1:0 (1:0)

Kiedy w 13. minucie spotkania gospodarze zdobyli gola, wydawało się, że jest to tylko wypadek przy pracy zawodników gości. Przy tej stracie nie bez winy okazał się bramkarz Orła, a jego interwencja, a właściwie jej brak, ułatwił zadanie napastnikowi Olimpu. Później przyjezdni zaczęli grać zbyt nerwowo, za wszelką cenę chcąc jak najszybciej wyrównać, a pośpiech nie był dobrym doradcą. Pomimo przewagi i lepszego wyszkolenia walczanie nie mogli przeprowadzić skutecznej akcji. Błotniste boisko ułatwiało gospodarzom obronę, a miejscowi jak tylko mogli opóźniali grę. Wprawdzie goście raz w 30. minucie za sprawą Rhuana obili poprzeczkę, lecz więcej klarownej sytuacji nie wypracowali. W drugiej odsłonie goście nadal przeważali i nadal niewiele mogli zdziałać. Pomimo tego że z przodu było kilka „strzelb”, nie było komu dograć do nich piłki. Zaczęto wręcz żartować, że na murawę po zdjęciu gipsu powinien

wejść Drapiński, który zawsze potrafi kilka razy znakomicie podać. Najlepszą okazję do wyrównania zmarnował w 75. minucie Stefański, a zawodnik Orła z niewiadomych przyczyn z 2 metrów uderzył ponad poprzeczką.

Mirstal Mirosławiec - Korona Człopa 2:2 (1:1)

Bramki: Mirstal - Lewandowski 2; Korona - Mularczyk, Rybicki

Spotkanie było wyrównane od początku do końca, a remisowy wynik przez każdą ze stron został uznany za sprawiedliwy. W pierwszej połowie więcej klarownych sytuacji mieli gospodarze, lecz dwukrotnie nie wykorzystali sytuacji sam na sam z bramkarzem gości. Wynik otworzył Lewandowski, który „zamknął” akcję Muzyki i w 15. minucie trafił z ostrego kąta. Wyrównał kwadrans później Mularczyk, wykorzystując rzut karny podyktowany za faul na Rybickim. Jeszcze przed przerwą obaj bramkarze musieli kilka razy interweniować, a po zmianie stron nadal trwał wyrównany bój. Po godzinie gry Rybicki otrzymał dokładne podanie od Federowicza i pokonał samotnego bramkarza gospodarzy. Kolejny raz w 75. minucie pokazał się Lewandowski, a jego „główka” po rzucie różnym sprawiła, że ponownie był remis. Oba zespoły mogły jeszcze przechylić szalę na swoją stronę, lecz uderzenia jednych i drugich były niecelne.

6. liga

Jedność Tuczo - Sad Chwiram 1:3 (0:0)

Bramki: Jedność - Sławski; Sad - Truszkowski, Kostrzewa, b. samobójcza

W składzie gości zabrakło tego dnia napastników i dlatego w pierwszej połowie przyjezdni wyraźnie się męczyli. Gracze Sadu dochodzili z piłką najczęściej do linii pola karnego, jednak brakowało strzelca. Gospodarze w pierwszej połowie tylko raz przeprowadzili nieźle zapowiadającą się akcję, lecz dla gości skończyło się na strachu. Kilka minut po zmianie stron po dośrodkowaniu z kornera Truszkowski trafił do siatki, a w 60. minucie Kiszka interweniował tak niefortunnie, że strzelił samobójczego gola. Kiedy w zamieszaniu Sławski wykazał zimną krew i zdobył kontaktową bramkę, miejscowi uwierzyli, że nie wszystko stracone. Jednak ataki Jedności nie niosły zagrożenia, a gol Kostrzewy w 80. minucie odebrał gospodarzom ochotę do dalszej walki.

Grom Szwecja - Drzewiarz Świerczyna 1:0 (1:0)

Bramka: Bończaszek

Gospodarze od początku meczu

prezentowali się lepiej i tak na dobrą sprawę powinni wygrać znacznie wyżej. W 20. minucie Bończaszek odebrał piłkę obrońcy i zdobył gola, lecz później miejscowi mocno chybiali. Janowicz zmarnował sytuację sam na sam z bramkarzem gości, a inni pudłowali. W drugiej odsłonie przyjezdni stosowali prostą taktykę. Długie piłki kierowali za plecy obrony i liczyli na błąd rywali. Gospodarze byli jednak czujni, a grając szybką piłką łatwo zdobywali pole.

Trzy razy gracze Gromu wychodzili na samotnego bramkarza Drzewiarza, lecz Drabik i Uchatow nie trafili w światło bramki, a Felskowski obił słupek. Goście mogli wyrównać w już doliczonym czasie, lecz piłkę po strzale zawodnika Drzewiarza bramkarz Gromu sparował na słupek.

piotr

5. liga

| | Drużyna | Mecze | Pukty | Bilans |
|-----|----------------------|-------|-------|--------|
| 1. | Lech Czaplinek | 13 | 28 | 36-21 |
| 2. | Mechanik Bobolice | 13 | 25 | 47-28 |
| 3. | ORZEŁ Wałcz | 12 | 23 | 27-10 |
| 4. | Wieża Postomino | 13 | 23 | 47-30 |
| 5. | Wiekowianka Wiekowo | 12 | 22 | 24-17 |
| 6. | Pogoń Polczyn | 13 | 22 | 35-30 |
| 7. | Błonie Barwice | 13 | 21 | 33-29 |
| 8. | Astra Ustronie | 13 | 20 | 39-15 |
| 9. | Saturn Mielno | 13 | 18 | 24-28 |
| 10. | Kotwica II Kołobrzeg | 13 | 13 | 24-36 |
| 11. | Darłovia Darłowo | 13 | 14 | 21-19 |
| 12. | Olimp Złocieniec | 13 | 12 | 19-32 |
| 13. | MIRSTAL Mirosławiec | 13 | 11 | 24-54 |
| 14. | Sława Sławno | 13 | 11 | 16-31 |
| 15. | KORONA Człopa | 13 | 10 | 19-24 |
| 16. | Victoria Sianów | 13 | 8 | 20-51 |

6. liga

| | Drużyna | Mecze | Pukty | Bilans |
|-----|----------------------|-------|-------|--------|
| 1. | Spójnia Świdwin | 12 | 28 | 42-12 |
| 2. | Zawisza Grzmiąca | 12 | 27 | 31-17 |
| 3. | Calisia Kalisz | 11 | 26 | 45-15 |
| 4. | SAD Chwiram | 12 | 22 | 29-27 |
| 5. | Redlovia Redło | 12 | 22 | 48-18 |
| 6. | Hubertus BB | 12 | 21 | 41-19 |
| 7. | Wiarus Żółtnica | 12 | 21 | 43-24 |
| 8. | Orzeł Łubowo | 12 | 17 | 37-23 |
| 9. | Sokół Suliszewo | 12 | 16 | 24-16 |
| 10. | Pionier Borne | 12 | 15 | 16-36 |
| 11. | Mechanik Turowo | 13 | 15 | 28-31 |
| 12. | GROM Szwecja | 12 | 13 | 17-26 |
| 13. | Drzewiarz Świerczyna | 12 | 8 | 21-47 |
| 14. | JEDNOŚĆ Tuczo | 12 | 4 | 12-88 |
| 15. | LEGION Strączno | 12 | 3 | 18-53 |

REKLAMA



MGN jest firmą, która łączy w sobie wieloletnie doświadczenie w dziedzinie automatycznej identyfikacji oraz produkcji materiałów eksploatacyjnych w postaci etykiet i taśm termotransferowych. Zespół MGN to wysoko wykwalifikowani specjaliści z dziedziny automatycznej identyfikacji z wieloletnim doświadczeniem praktycznym w branży. Budujemy najlepsze rozwiązania dla klientów w oparciu o najnowsze technologie AutoID, RFID, WiFi, kody kreskowe 1D i 2D oraz DPM.

W związku z dynamicznym rozwojem Firma MGN w Wałczu poszukuje kandydatów na stanowisko:

Analityk produkcyjny

Miejsce pracy: Wałcz
Region: zachodniopomorskie

Opis stanowiska:

- analiza i rozliczanie dobowych zleceń produkcyjnych,
- konstruktywna analiza wniosków wynikających z rozliczeń dokumentów produkcyjnych,
- konstruktywna praca z kierownikiem produkcji w zakresie wdrażania nowych rozwiązań produkcyjnych,
- logistyka i ocena sprawności narzędzi produkcyjnych
- zamawianie surowców i materiałów do produkcji.

Oferujemy:

Oferujemy pracę w stabilnej i dynamicznie rozwijającej się firmie oraz wynagrodzenie adekwatne do posiadanych kwalifikacji i osiągniętych wyników pracy.

Wymagania:

- zdolność analitycznego myślenia,
- dyspozycyjność,
- wykształcenie min. średnie techniczne,
- dobra organizacja pracy własnej,
- radzenie sobie ze stresem i presją czasu,
- samodzielność, komunikatywność,
- bardzo dobra znajomość obsługi PC, pakietu MS Office.

**Aplikacje prosimy kierować na adres: elwira.chyska@mgn.com.pl.
W tytule prosimy podać nazwę stanowiska, na jakie Państwo aplikują.**

Operator maszyn konfekcyjnych (TTR, przewijarki konfekcyjne)

Miejsce pracy: Wałcz
Region: zachodniopomorskie

Wymagania :

- wykształcenie minimum zawodowe,
- mile widziane doświadczenie na stanowisku operator lub mechanik maszyn,
- atutem będzie doświadczenie w obsłudze maszyn cyklicznych, czasowych, przemysłowych,
- umiejętność organizacji swojego stanowiska pracy,
- samodzielność, dokładność, rzetelność,
- gotowość do pracy zmianowej.

Zapewniamy:

- atrakcyjny system wynagrodzeń,
- możliwość rozwoju,
- gwarantujemy 2 miesięczne przeszkolenie stanowiskowe.
- po 3 miesiącach wdrożenia gwarantujemy dodatki socjalne (basen, siłownia, dodatki do dojazdu do pracy).

**Aplikacje prosimy kierować na adres: elwira.chyska@mgn.com.pl lub
składać w siedzibie firmy przy ulicy Nowomiejskiej 78 w Wałczu.
W tytule prosimy podać nazwę stanowiska, na jakie Państwo aplikują.**

Magazynier

Miejsce pracy: Wałcz
Region: zachodniopomorskie

Opis stanowiska:

- kontrola ilościowa i jakościowa dostaw,
- rozpakowywanie przesyłek i układanie artykułów zgodnie z ich miejscem składowania,
- dokładne weryfikowanie zgodności przyjmowanych i wydawanych towarów z zamówieniami,
- wprowadzanie i ewidencjonowanie surowca i towarów do systemu komputerowego,
- przygotowywanie wysyłek zgodnie z dokumentami WZ,
- dbałość o czystość pakowanych artykułów,
- pakowanie artykułów zgodnie z wymogami firm przewozowych i firmy MGN,
- przyjmowanie i wydawanie surowca na produkcję,
- dbałość o porządek na terenie magazynu,
- praca w systemie zmianowym.

Wymagania:

- wykształcenie średnie – zawodowe
- mile widziane doświadczenie w pracy na stanowisku magazyniera.

Oferujemy:

- pracę w stabilnej i dynamicznie rozwijającej się firmie,
- wynagrodzenie adekwatne do posiadanych kwalifikacji i osiągniętych wyników pracy,
- przeszkolenie stanowiskowe,
- po 3 miesiącach wdrożenia gwarantujemy dodatki socjalne (basen, siłownia, dodatki do dojazdu do pracy),
- system ochrony pracownika przez pierwsze 3 m-ce.

**Aplikacje prosimy kierować na adres: elwira.chyska@mgn.com.pl.
W tytule prosimy podać nazwę stanowiska, na jakie Państwo aplikują.**

Pomocnik / Pomocniczka drukarza PRACA RÓWNIEŻ DLA KOBIET

Miejsce pracy: Wałcz
Region: zachodniopomorskie

Obowiązki:

- wykonywanie poleceń starszego drukarza związanych z obsługą maszyny drukującej,
- przygotowanie papieru,
- zebranie materiału niezbędnego do produkcji,
- przygotowanie farb i wprowadzanie ich do systemu komputerowego,
- utrzymanie porządku i czystości na stanowisku pracy.

Wymagania :

- obowiązkowość,
- pracowitość,
- odpowiedzialność,
- staranność,
- dobra organizacja pracy własnej,
- odporność na stres.

Wykształcenie:-

- zawodowe/średnie;
- mile widziane doświadczenie w drukarni;

Oferujemy:-

- możliwe zwiększenie wynagrodzenia po okresie próbnym,
- bardzo dobre warunki rozwoju zawodowego,
- możliwość zdobycia doświadczenia w pracy w drukarni,
- pracę w stabilnej firmie,
- po 3 miesiącach wdrożenia gwarantujemy dodatki socjalne (basen, siłownia, dodatki do dojazdu do pracy).

Praca zmianowa

**Aplikacje prosimy kierować na adres: elwira.chyska@mgn.com.pl.
W tytule prosimy podać nazwę stanowiska, na jakie Państwo aplikują.**