

DR N. MED. MAREK TOMCZAK

UL. TĘCZOWA 5-7, WAŁCZ tel. +48 67 250 90 18 kom. +48 601 210 010 www.proeste.eu

MEDYCYNĄ ESTETYCZNA: KOREKCJA ZMARSZCZEK, BRUZD BOTOX
KWAS HIALURONOWY MODELOWANIE UST
LIKWIDACJA BRODAWEK, NACZYNEK
LIPOLIZA FARMAKOLOGICZNA-AQUALIX

CHIRURGIA OGÓLNA: PAJĄCZKI, ŻYLAKI, WYMROŻENIE ZNAMION, ESPERAL

proeSte
GABINET MEDYCYNY ESTETYCZNEJ

EXTRA WAŁCZ

NAKLAD
7000
EGZ.

Bezpłatny tygodnik ♦ CZŁOPA ♦ TUCZNO ♦ MIROSŁAWIEC ♦ NR 73 ♦ Rok II ♦ CZWARTEK, 21 LISTOPADA 2013 ♦ www.extra-walcz.pl ♦ Nakład 7 000 egz.

Za mało jestem z ludźmi

O efektach obietnic wyborczych rok po wyborach uzupełniających z burmistrzem Wałcza Bogusławą Towalewską rozmawia Zuzanna Błaszczyk.

Przygotowując się do rozmowy, sięgnęłam do Pani programu wyborczego. Znalazłam tam punkt: sprawne i szybkie dokończenie inwestycji. Udało się?

– Udało się, chociaż trudno powiedzieć, że stało się to bez pewnych problemów. Przede wszystkim zastałam stan, na który wcześniej nie miałam wpływu. Temat inwestycji był bardzo mocno zagmatwany, o czym powszechnie już wiadomo. Ulice Kolejowa i Południowa są już rozliczone, także od strony finansowej. Jeśli chodzi o Cegielnię, tutaj procedura jeszcze chwile potrwa, inwestycja jest w trakcie rozliczenia finansowego. Najtrudniejsza była sprawa promenady nad jeziorem Raduń. Tam wymagana była zmiana projektu i uzyskiwanie pozwoleń od nadzoru budowlanego. Czekamy na decyzję pana inspektora o użytkowaniu. Kiedy ją otrzymamy – a nie ma powodów sądzić, że będzie inaczej – przystąpimy do rozliczenia finansowego. Po zakończeniu tego procesu przedstawię mieszkańcom końcowy raport z realizacji i rozliczenia inwestycji ostatnich lat.



Dokończenie na str. 6

Groził wysadzeniem bloku

19 listopada około godziny 14.00 policjanci zatrzymali mężczyznę, który groził wysadzeniem bloku, w którym mieszka.

56-letni wałczanin zadzwonił do Wałkiej Spółdzielni Mieszkaniowej i poinformował pracowników, że jeżeli prezes do godziny 22.00 nie podłączy mu gazu, wysadzi budynek. Desperat udał się

do także do siedziby powiatu, żądając natychmiastowego spotkania ze starostą. Ten był akurat nieobecny, czego jednak mężczyzna nie chciał przyjąć do wiadomości. W rozmowie z pracownikami groził im i przeklinał. Niezbędna okazała się interwencja funkcjonariuszy.

– Mężczyzna jest dobrze znany zarówno pracownikom spółdzielni, jak i policjantom jako kłopotliwy mieszkaniec – mówi rzecznik prasowy Komendy Po-

wiatowej Policji w Wałczu st. sierż. Beata Budzyń. – Żądał podłączenia gazu, który został mu odłączony z powodu wycieku. Przybyły tam monter miał rozwiązać problem, jednak mieszkaniec utrudniał mu pracę i fachowiec opuścił mieszkanie.

Od tamtej pory mieszkanie było gazu pozbawione, stąd wściekłość mężczyzny. Wałczanin został zatrzymany, o jego dalszym losie zadecyduje prokurator, a w dalszej kolejności pewnie sąd. ZB

reklama

**AUTORYZOWANY SALON
NOWA KOLEKCJA 2013r.**

Ray-Ban
GENUINE SINCE 1937

VOGUE

VERSACE

A
ASH HICKMAN

POLICE

DAVIDOFF
EYEWEAR

Silhouette

JAGUAR

GIVENCHY

DANIEL SWAROVSKI
CRYSTAL DESIGN

FURLA

SOCZEWKI DLA LUDZI Z CELEM

ARTYZM PRECYZJI, MISTRZOWSKA DOKŁADNOŚĆ...

OPTYK

M. Modzelewski

Wałcz, Al. 1000-lecia 4

pon. - pt. 9.00-18.00, sobota 10.00-14.00
tel. 67 387 19 58

BETON TOWAROWY

PCMB WAŁCZ

www.pcmbwalcz.pl

pompa

24 mb



515 287 616 www.pcmbwalcz.pl

**KASACJA
POJAZDÓW**

Zezwolenie Wojewody Zachodniopomorskiego nr 4

TRANSPORT GRATIS!

najlepsze ceny w regionie!
PŁACIMY ZA POJAZDY!
najlepsze ceny w regionie!

Dobino 66, 78-600 Wałcz
tel. 67 258 73 79, kom. 500 170 290

**PRZYCHODNIA
LEKARZA
RODZINNEGO
BEZ KOLEJEK?** patrz str.13

NFZ
Narodowy Fundusz Zdrowia

SPÓŁDZIELNIA SOCJALNA
PASJA
OBIADY DOMOWE
-CATERING
-ORGANIZOWANIE IMPREZ
OKOLICZNOŚCIOWYCH
TEL. 730 700 460

FELIETON

Gacie w czerwone grochy

Podszedł do mnie kolega i powiedział, że mam nowego wroga, który bardzo wulgarnie się o mnie wyraża. Spytał też, czy domyślam się, kto to jest. Dowiedziałem się dosłownie za chwilę, wraz z niewielką grupą znajomych, z którymi siedziałem przy stole. Mojego „nowego wroga” poniosło. Zapomniał: kim jest, gdzie jest, co mówi i do kogo. Kilka minut później, po eksplozji wrażeń zafundowanej widzom przez agresora, niekrytym zdziwieniem podzielił się ze mną świadkiem całego zajścia, cyt. „ale go olałem,

tym jeszcze bardziej go rozwścieczyłem”. Otóż nie olałem tego człowieka, z którym raz jestem na „Ty”, raz na „Pan”, a teraz to chyba ani jedno, ani drugie... Najzwyczajniej w świecie byłem przygotowany na jego ewentualny atak. To bardzo prosta i stara technika, której uczą na studiach (nie tylko dziennikarskich). Wystarczy wyobrazić sobie osobę, która może wywołać u nas stres, odzianą jedynie w białe gacie z czerwonymi grochami i dużym nosem, takim jak ma klaun. Jeżeli kogoś nie bawi klaun w dużych ga-

ciach, może być jakieś sympatyczne zwierzątko, np. koala. I ja to zrobiłem. Włączyłem wyobraźnię, wyłączyłem słuch i świetnie się bawiłem. Po prostu nie lubię, jak ktoś się na mnie wydziera (chyba nikt lubi). W takich sytuacjach polecam stosować wspomnianą wyżej technikę. Pomaga i relaksuje.

Co do mojego „nowego wroga”, który na chwilę zapomniał czym jest *savoir-vivre*, bon ton i konwenans towarzyski. Wybaczam mu po chrześcijańsku.

MARCIN KONIECKO

Bezprawie na wodzie



Na wodach powiatu waleckiego na dobre rozpanoszyli się kłusownicy. W zeszłym tygodniu ochotnicy ze Społecznej Straży Rybackiej zlikwidowali aż sześć sieci do nielegalnego połowu ryb.

O rozstawionych sieciach informują sami wędkarze. Są zbulwersowani artykułem prasowym, który opublikowaliśmy na łamach „Extra Wałcza” (w zeszłym tygodniu, pt. „Starosta zawiódł wędkarzy”). Dzięki postawie obywatelskiej już w piątek (15 bm.) na jeziorze Raduń, naprzeciwko hangarów Centralnego Ośrodka Sportu

– Ośrodka Przygotowań Olimpijskich, udało się wyciągnąć dwie nowe sieci o wartości ok. tysiąca złotych. W 50- i 150-metrowych siatkach były sandacze, leszcze, okonie i płocie. Jeszcze żywe ryby trafiły z powrotem do jeziora. Tego samego dnia z jeziora Miłogoszcz Wielka (gm. Tuczo), ochotnicy z SSR zlikwidowali kolejne trzy, dopiero co zastawione przez kłusowników sieci (100 i dwie po 150 m). Z kolei w niedzielę (17 bm.) z jeziora Łubianka (gm. Wałcz) ochotnicy z SSR „skasowali” 50-metrową siatkę, w której były śniete duże karpie i leszcze.

– Okres jesienny jest ulubioną porą amatorów nielegalnego połowu ryb. Taka sytuacja będzie trwać do pierwszych przymrozków. Mamy pełne ręce roboty – mówią ochotnicy.

Walka z wiatrakami trwa. Społecznicy, którzy poświęcają swój czas i pieniądze, nie mają praktycznie żadnych uprawnień, starają się resztkami sił ochronić pozostałości ryb na wodach powiatu waleckiego. A obiecanego posterunku Państwowej Straży Rybackiej jak nie było, tak nie ma. MK

Skok na kapucynów

Po raz kolejny okradziono kapucynów z parafii pw. św. Antoniego z Padwy w Wałczu. Sprawcy (ów) ciągle szuka policja.

Z warsztatu, który znajduje się na terenie parafii przy ul. Orlej, dokonano kradzieży z włamaniem (zerwano kłódkę). Do zdarzenia doszło 9 bm. Z pomieszczenia zniknęły elektronarzędzia o łącznej wartości ok. 1100 zł.

– Jesteśmy okradani systematycznie raz, dwa razy do roku – mówi wikariusz Rafał Pysiak, OFM Cap. z parafii św. Antoniego z Padwy w Wałczu. – Ostatni raz skradziono pieniądze z parafii podczas koledy. Sprawców złapano, ale pieniędzy nie udało się odzyskać.



MK

OLECH

GWOŹDZIE
GRZEJNIKI I AKCESORIA

Grzejniki firm niemieckich zgodne z normami UE, o większej wydajności ciepła.

www.aolech.pl tel.: 508 327 076
Złocieniec, ul. 11 Listopada 32

MANIANA OD A DO Z

SKLEP Z ODZIEŻĄ UŻYWANĄ

W SOBOTY NOWA DOSTAWA
DUŻY ASORTYMENT - NISKIE CENYal. Zdob. Wału Pom. 2, Wałcz
Pn.-Pt. 9.00-17:00, Sob. 9.00-14:00

Zapraszamy wszystkich przedsiębiorców do Zakładu Gospodarki Komunalnej w Wałczu ul. Budowlanych 9 w celu podpisywania umów na świadczenie usług wywozu odpadów komunalnych. Według obowiązujących przepisów, każdy przedsiębiorca jest zobowiązany do posiadania własnego pojemnika na odpady. Czekamy na Państwa wizytę w naszej siedzibie, gdzie jak zwykle dokonamy wszelkich starań, aby byli Państwo z naszych usług zadowoleni.

SALON
FRYZUR
OLAWałcz, Dom Handlowy "Orion"
tel. 668 977 232

AUTOREGENERACJA

ul. Nowomiejska 74a, Wałcz
tel. 67 258 32 68, 67 258 55 66Naprawa części pojazdów
osobowych, ciężarowych,
rolniczych i autobusów.SKŁAD
WĘGLAWałcz, ul. Połczyńska 6
(przy ul. Kołobrzeszkiej)605 409 511
603 809 062STOLDOM II
HURTOWNIA AKCESORII
MEBLOWYCH

SEVROLL®

SYSTEMY SZAF PRZESUWNYCH

LUSTRA • LACOBELLE • ORNAMENTY

Wałcz, ul. Budowlanych 10A
tel. 67 387 53 19, kom. 601 84 72 76

EXTRA WAŁCZ

ADRES REDAKCJI
ul. Bankowa 2 78-600 Wałcz
REDAKTOR NACZELNY Piotr Kurzyna
i ZESPÓŁ REDAGUJĄCY KONTAKT:
extrawalcz@gmail.com, www.extra-walcz.pl
mobile: 67 387 42 43;
Reklama +48 881 207 749

WYDAWCA

Agencja 3 Głowy Produkcystyn na podstawie umowy franchisej z Extra Media Sp. z o.o.

PRZYGOTOWANIE GRAFICZNE

Katarzyna Jacynnik

DRUK

Drukarnia Express Media Sp. z o.o.

Redakcja nie ponosi odpowiedzialności za treść zamieszczanych ogłoszeń i zastrzega sobie prawo do skracania nadesłanych tekstów.

FELIETON NACZELNEGO

Nasz sport narodowy



Z niecierpliwością czekałem na mecz „nowej” polskiej reprezentacji, która miała pokonać ryżawych hodowców owiec z zielonej wyspy. Niestety znowu się zawiodłem i zacząłem szukać odpowiedzi na pytanie – dlaczego?

Kolejny mecz bez sukcesu. Najpierw przegrywamy ze Słowakami, a później remisujemy z Irlandczykami. Przecież te kraje mają dużo mniej ludności niż Polska! Że co? Że niby mają mniej mieszkańców, to łatwiej wybrać tych najlepszych? No chyba nie! Że co? Że niby to początek pracy nowego trenera kadry narodowej i musimy jeszcze poczekać na sukces? Ale jak długo? Na tego dobrego trenera ze świetnymi wynikami Polacy czekają już kilkadziesiąt lat. Gdyby Giuseppe czekał tak długo na wystruganie Pinokia, to temu drewnianemu młodzieńcowi korniki już dawno by tylek zeżarły!

Przecież piłka nożna jest sportem narodowym w naszym kraju. W Słowacji mają hokej, a w Irlandii rugby, a oni i tak grają lepiej niż nasi piłkarze bohaterowie. Może zatem warto zmienić i w Polsce główną dyscyplinę sportu? Niech narodową dyscypliną nie będzie piłka nożna, ale na przykład... palant. Przecież wiele osób tak się właśnie czuje, więc wczucie się w ten sport nie sprawiałoby problemu. Są także młodzi ludzie, którzy doskonale sobie już radzą z obsługą kija, więc kadre narodową szybko byśmy zebrali wyśmienitą i sukcesy sportowe byłyby gwarantowane. Dobrym przykładem sportu narodowego może być także hokej, abyśmy w końcu utarli nosa Słowakom. Przecież nas obywateli często zostawia się „na lodzie”, to i zdolności przystosowawcze do nowej dyscypliny są wysokie. Do tego dochodzi kolejny raz wyśmienita obsługa kija oraz pięściarskie pojedynki na taflach lodu wyćwiczone podczas nocnych dyskotek. Doskonała kadra narodowa żądna sukcesów byłaby gotowa... po prostu tak myk.

Wiem że niektórzy stwierdzą, że moje pomysły są nietrafione, bo dopiero teraz po odlocie ze stanowiska pani Muchy, wszystko w polskim sporcie zmieni się na lepsze. Hmm... No nie wiem, z tym zdaniem nie będę polemizował.

A może ta piłka nożna faktycznie jest sportem narodowym? Tylko my tak jak w codziennym życiu źle strzelamy bramki..... bo samobójcze!

PIOTR KURZYŃSKA

reklama

HURTOWNIA ELEKTROTECHNICZNA „ŁĄCZNIK” tel. 67 387 10 70
WAŁCZ, ul. Bydgoska 73

USŁUGI MINIKOPARKA
EKSPRESOWE INSTALACJE ELEKTRYCZNE
DOMOWE I PRZEMYSŁOWE tel. 511 102 056

Zapisz się na newsletter i otrzymuj gazetę **EXTRA WAŁCZ** w formacie pdf.
www.extra-walcz.pl

ARTYZM PRECYZJI, MISTRZOWSKA DOKŁADNOŚĆ...

OPTYK

M. Modzelewski

Wałcz, Al. 1000-lecia 4

pon. - pt. 9.00-18.00, sobota 10.00-14.00
tel. 67 387 19 58

BEZ REJESTRACJI W KAŻDEJ CHWILI
LEKARZ OKULISTA LUB OPTOMETRYSTA

BEZPŁATNE
BADANIE
WZROKU

PRZY ZAKUPIE OKULARÓW

OPRAWY DO
50%
TANIEJ

PROMOCJA DOTYCZY CAŁEGO ASORTYMENTU OPRAW KOREKCYJNYCH

SOCZEWKI KONTAKTOWE
DOBÓR, NAUKA NAKŁADANIA I PIELĘGNACJI

www.optyk-walcz.pl

Policja szuka zaginionych

Policja poszukuje zaginionych mieszkańców Wałcza, którzy wyjechali do pracy za granicę i ślad po nich zaginął.

14.00 wyjechał z domu bordową mazdą 6 kombi o numerze rejestracyjnym PZ9405P. Wybierał się do miejscowości Erlangen w Niemczech, jednak tam nie dojechał. Od tamtej pory nie wrócił do domu i nie nawiązał kontaktu z rodziną.

Jacek Sękowski, syn Stanisława i Ja-



W lipcu 2013 roku **Anita Stanisławska** przebywała na terenie Niemiec w miejscowości Koln. 19 września miała wrócić do domu, jednak do chwili obecnej tam nie dotarła, nie nawiązała też kontaktu z rodziną.

Anita Stanisławska, córka Zdzisława i Krystyny, ur. 15.09.1976 r. Wałcz, zam. Wałcz os. Dolne Miasto 27/18.

Rysopis zaginionej: wzrost ok. 170 cm, waga ok. 50 kg, szczupła budowa ciała, twarz owalna, oczy piwne, uszy normalnie osadzone, włosy długie do ramion, koloru czarnego. Brak informacji na temat ubioru zaginionej kobiety.

Drugą zaginioną osobą jest również mieszkaniec Wałcza: **Jacek Sękowski**, który 13 listopada 2013 roku, około godziny

dwig, ur. 22.12.1975 r. w Wałczu, zam. Wałcz ul. Kościuszki 21/26.

Rysopis: wzrost ok. 178 cm, waga ok. 70 kg, szczupła budowa ciała, twarz owalna, oczy szare, uszy średnie, nos duży, ogolona głowa, uzębienie pełne. W dniu wyjazdu mężczyzna ubrany był prawdopodobnie w kurtkę z materiału koloru czarnego, zapinaną na zamek błyskawiczny, spodnie typu dżinsy koloru niebieskiego, buty firmy „ECO” koloru czarnego.

Wszelkie informacje na temat zaginionych proszę kierować do Komendy Powiatowej Policji w Wałczu nr tel. (0 67) 250 45 12 lub 997.

ST. SIERŻ. BEATA BUDZYŃ

MEBLE
FRANASZEK

Studio mebli kuchennych

- projekt
- pomiar
- wizualizacja
- doradztwo
- montaż
- transport



tylko teraz
kuchnie na wymiar
-25%
taniej
na wybrany asortyment

Wałcz, ul. Kolejowa 1, tel. 67 250 06 04

DAM PRACĘ

Chętnych do testowania programu marketingowego w systemie network-SB-GROUP - zgłoszenia prosimy nadsyłać na adres strony: strefabiznes.com

Nauczyciel / Lektor języka angielskiego - Człopa, Tuczno, Wałcz. Szkoła językowa "Dzieciolandia" tel. 507 429 440

Inspektor weterynaryjny, Powiatowy Inspektorat Weterynaryjny w Wałczu, Dokumenty należy przesyłać pocztą na adres Urzędu bądź złożyć w Sekretariacie Urzędu w zamkniętych kopertach z dopiskiem na kopercie „oferta pracy w służbie cywilnej nr 155524”. Kandydaci zakwalifikowani zostaną powiadomieni o terminie dalszych etapów naboru.

Partner Francuski Ship Center ul. Dąbrówki 10 40-052 Katowice e-mail: francuzka@shipcenter.pl tel. 793 783 443, tel. 32 785 05 55

Spedytor: CV na: profilgornik@poczta.onet.pl lub ul. Kościuszki 16 / 1, Wałcz. Tel. 509159549

Zatrudnię przedstawiciela handlowego w branży spożywczej. Mężczyzna z doświadczeniem. 509 159 554

Specjalista ds. sprzedaży. Bank Pekao w Wałczu. Zadania - aktywna sprzedaż produktów i usług bankowych, Oczekiwania - wykształcenia wyższego, kierunek: zarządzanie, ekonomia, komunikatywna znajomość języka angielskiego. Osoby zainteresowane proszone są o przesłanie CV oraz listu motywacyjnego w tytule maila prosimy wpisać nr referencyjny: Wałcz PR/274 kontakt na www.pekao.com.pl/kanera

Osobisty Mobilny Doradca Motoryzacyjny. Dla osób, które prowadzą lub założą indywidualną działalność gospodarczą, posiadają samochód, posiadają laptopa. Pracodawca oferuje - możliwość ponadprzeciętnych zarobków bez ograniczeń, wydzielony obszar pracy na wyłączność, wydzielony obszar pracy na wyłączność. AUTOGOPlus sp. z o.o. Informacje o projekcie dostępne są tutaj: www.mdm.app24.pl. Aplikacja on-line

Opiekun Finansowy STEFCZYK FINANCE, dokonywanie operacji gotówkowych i bezgotówkowych - praca przy stanowisku kasowym, sporządzanie dokumentacji w zakresie świadczonych usług. Wymagane: wykształcenie min. średnie, doświadczenie w obsłudze klienta, mile widziane w branży finansowej. Aplikacja On-Line Towarzystwo Zarządzające SKOK Sp. z o.o. S.K.A.

Dyrektor biura nieruchomości - Francuzkioborca na terenie całej Polski Kontakt: PÓLNOĆ Nieruchomości S.A. ul. Balicka 35, 30-149 Kraków tel. 12 638-48-68 www.pn.com.pl

Specjalista ds. Sprzedaży Usług z doświadczeniem w branży obróbki blach - Wałcz CV wraz z listem motywacyjnym można wysłać na: POWER-TECH ul. Nowomiejska 74E, 78-600 Wałcz, dokumenty można również dostarczyć osobiście.

Partner Prowadzący Sklep do sklepu convenience MALPKA EXPRESS, MALPKA S.A. ul. Wojskowa 6, 60-792 Poznań

Firma transportowo - spedycyjna poszukuje pracownika na stanowisko spedytor międzynarodowy. Wymagania: - mile widziane wyższe wykształcenie, komunikatywna znajomość języka niemieckiego; znajomość pakietu MS Office. Zainteresowani ofertą proszeni są o przesłanie CV na adres mailowy: spedycja@walcz.pl

Konsultantka Oriflame: dorobisz, zarobisz. Wyślij sms na numer 603 959 031 z imieniem i nazwiskiem.Oddzwonimy

Specjalista ds. sprzedaży MGN -biuro Wałcz - prosimy o cv na kontakt : mgn@mgn.com.pl

OGŁOSZENIA DROBNE

90gr za słowo
(zgłoszenia osobiście
w redakcji)

Zapraszamy do redakcji Extra
Wałcz, ul. Bankowa 2,
78-600 Wałcz.

lokale, nieruchomości:

- Zamienię mieszkanie spółdzielcze własnościowe w Wałczu (40 m2) na podobne, lub większe na parterze, lub I piętrze. Tel. 785 605 826

- Do wynajęcia kawalerka (34 m2) na Zatorzu. Umeblowana .Tel. 508 626 900

- Sprzedam dom na wsi - okolice Wałcza. Tel. 67 258 12 20

- Sprzedam garaż - Dolne Miasto (w pobliżu bloku 10), Tel. 603 654 219

- Sprzedam mieszkanie(84 m2) - Dolne Miasto 11 , cena 195 tys. zł. Tel. 603 654 219

- Poszukuję garażu do wynajęcia w Wałczu. Tel. 698 013 030

- Hurtownia Spożywczo-Nabiałowa „DALMAR” zatrudni mężczyznę na stanowisko kierowcy (kat. B). ul. Kołobrzaska13 , Wałcz. Tel. 67 387 44 81

- Sprzedam FORD FOCUS 1,8 TD, rok 2000 , cena 6 tys. zł. do negocjacji. Tel. 885 214 533

Regulamin związany z wysyłaniem drobnych ogłoszeń, znajduje się w redakcji oraz umieszczony jest na stronie internetowej www.extra-walcz.pl

Okazja!

Lokal do wynajęcia.
Dostosowany do działalności biurowej, lub prowadzenia kursów.
Dwa nowoczesnie urządzone pomieszczenia w centrum Wałcza, wolne do godz. 15-tej i w weekendy. Nieograniczony dostęp do internetu. Więcej informacji pod nr tel. 603 452 665

Promile za kierownicą

35-latek wjechał na teren jednego z zakładów przy ulicy Bydgoskiej, zaparkował auto w niewłaściwym miejscu, po czym czmychnął. Zatrzymany został niedaleko - w pobliżu ronda Niepodległości.

- Dyżurny Komendy Powiatowej Policji w Wałczu otrzymał telefoniczną informację o tym, że na teren jednego

z zakładów pracy w Wałczu wjechał vw golf, a jego kierowca jest pijany - opowiada st. sierż. Beata Budzyń. - Mężczyzna jechał ulicą Bydgoska. Kiedy wjechał na teren zakładu i wyszedł z auta, osoby przebywające tam osoby od razu zorientowały się, że kierowca jest nietrzeźwy. Ponadto zaparkował auto w niewłaściwym miejscu i nie reagował na polecenia

personelu. Kiedy na miejscu pojawił się patrol ochrony i policjanci, kierowca zaczął uciekać.

35-latek został zatrzymany w pobliżu ronda Niepodległości, miał prawie dwa promile alkoholu w wydychanym powietrzu, a ponadto nie miał uprawnień do prowadzenia pojazdów. Trafił do policyjnego aresztu. Grozi mu kara pozbawienia wolności do 2 lat.

OPRAC. PK

Skopał... krzesła i stoły

24-letni mieszkaniec gminy Tuczno pod nieobecność właścicieli jednego z lokali skopał... 7 krzesel i dwa stoły, czym wyrządził szkody na kwotę 1700 złotych.

- Właściciel jednej z restauracji w Tucznie złożył zawiadomienie o uszkodzeniu 7 krzesel i 2 stołów. Jak wynikało z relacji zawiadamiającego przestępstwa dokonano wtedy, kiedy restauracja była za-

mknięta, a sprzęt znajdował się w ogródku piwnym należącym do lokalu - opowiada rzecznik prasowy Komendy Powiatowej Policji w Wałczu st. sierż. Beata Budzyń. - W toku prowadzonych czynności funkcjonariusze ustalili i zatrzymali sprawcę, którym okazał się 24-letni mieszkaniec gminy Tuczno.

Mężczyźnie może grozić aż 5 lat pozbawienia wolności.

OPRAC. PK

Lifting ośrodka



Trwają prace modernizacyjne w Ośrodku Kultury w Mirosławcu. To pierwszy kompleksowy remont od 30 lat i - nie ukrywajmy - bardzo potrzebny.

farb, pedzli, stoły do pracowni i pięć profesjonalnych zestawów do tworzenia witraży.

- Sala widowiskowa to dopiero początek zmian, które już niedługo będą zauważalne w całym obiekcie - zapowiada Dyrektor Ośrodka Kultury Anna Dzida.

Mirosławieckie centrum kultury uczestniczy ponadto w innym programie „Zabezpieczenie populacji żubrów w północno-zachodniej Polsce przed presją turystyczną” finansowanym ze środków Programu Operacyjnego Infrastruktura i Środowisko w kwocie przekraczającej 1,2 mln złotych, Narodowego Funduszu Ochrony Środowiska i Gospodarki Wodnej (152 440 zł),

pozostałą kwotę (76 220,00 zł) stanowi wkład własny Ośrodka Kultury, pozyskany z dotacji z budżetu gminy i oraz partnera projektu - Zachodniopomorskiego Towarzystwa Przyrodniczego. Dzięki niemu przy ośrodku wybudowane zostaną nowe schody z podjazdem dla niepełnosprawnych, wyremontowana zostanie tak zwana sala bankietowa, gdzie powstanie stała ekspozycja związana z utworzonym przy Ośrodku Kultury dziale wystawienniczym pod nazwą „Regionalne Centrum Żubra”, hol wzbogaci się o ekspozycję ze ścianą wodną, a na popularnym kwadracie przy ośrodku stanie niewielka fontanna z ławkami i miejscem do czytania książek.

W ramach tego projektu wyremontowana zostanie także świetlica wiejska w Próchnowie, powstanie drewniana wiata dla turystów oraz dwie wieże widokowe - w lesnictwie Toporzyc i przy zagrodzie żubrowej. Oprócz tego Ośrodek Kultury otrzyma profesjonalny sprzęt nagłaśniający, nowe krzesła i dwa kioski multimedialne.

- Obecnie realizujemy dwa duże programy inwestycyjne i cztery tak zwane miękkie, na kolejne złożyliśmy już wnioski - cieszy się dyrektor OK w Mirosławcu Anna Dzida. - To po części łut szczęścia, a w dużej mierze ciężka praca całego zespołu, często po godzinach, nad tworzeniem wniosków o dofinansowanie.

Zwieńczeniem projektu „żubrowego” będzie konferencja, która odbędzie się na przełomie czerwca i lipca.

ZB

reklama

reklama



Działka budowlana o pow. 1045m
Telefon: 0603 079 415
Badzo ładna okolica

Nieruchomości w Wałczu
Zobacz więcej na

nWalcz.pl

POLISA EXPERT
CENTRUM UBEZPIECZEŃ

- PROFESJONALNA OBSŁUGA
- DOBRA I TANIA OFERTA UBEZPIECZEŃ

PRZYJDŹ I PRZEKONAJ SIĘ ILE MOŻESZ ZAOSZCZĘDZIĆ
NAPRAWDĘ WARTO

tel. 515-072-550

Zapraszamy do nowego punktu: 78-600 Wałcz, ul. Budowlanych 3 (w markecie Kaufland)

CARDIF GENERALI i Doręczona Proama eZU Allianz ERGO HESTIA MTU AXA Liberty Direct TUZ UNIOA Gothaer

Firma transportowo - spedycyjna
zatrudni pracownika na stanowisko

SPEDYTOR MIĘDZYNARODOWY

Wymagania :
komunikatywna znajomość
języka angielskiego i niemieckiego.

Gwarantujemy stałą pracę
i wysokie wynagrodzenie.

CV na: profilgornik@poczta.onet.pl lub
ul. Kościuszki 16 / 1, Wałcz. Tel. 509159549

Wieś w internecie – to możliwe

O tym, że polska wieś w świecie wirtualnym jest daleko w tyle za dużymi metropoliami, nie trzeba nikogo przekonywać. Na szczęście sytuacja może się poprawić dzięki działaniom Portalu o Polsce, który umożliwia animowanie wsi w internecie.

W poniedziałkowy poranek w sali sesyjnej Urzędu Gminy Wałcz odbyło się pierwsze w Polsce szkolenie sołtysów z obsługi profili Portalu o Polsce www.portalopolsce.pl. Miało to miejsce u nas, gdyż to właśnie powiat wałeczki jest sercem tej ogólnopolskiej inicjatywy. Sołtysi już od dłuższego czasu naciskali najważniejsze osoby związane z portalem, aby w jak najszybszym czasie takie szkolenie mogło dojść do skutku, wierzą oni bowiem, że ta inicjatywa stwarza olbrzymie możliwości dla rozwoju ich sołectw. Dzięki portalowi będą

mieli możliwość nie tylko bieżącego informowania mieszkańców wsi o aktualnościach związanych z ich działalnością, ale także tworzyć i animować wydarzenia kulturalne, czy też docierać z przekazem reklamowym lokalnych przedsiębiorców.

Oprócz tego profile sołectw będą zawierać wszystkie niezbędne informacje, takie jak dane teled adresowe, atrakcje turystyczne, możliwości inwestycyjne. Dzięki portalowi nie będziemy mieli problemów ze szczegółowym poznanie okolicznych terenów, co do tej pory było piętą achillesową polskiej wsi. Patronat nad szkoleniami i wdrażaniem portalu do sołectw objęła ogólnopolska gazeta „Rzeczpospolita”, zaś atrakcyjne nagrody dla najprężniej działających sołtysów obiecał ufundować Samsung. Już na dniach, na ręce prezydenta Komorowskiego, zostanie przekazana „złota księga”, gdzie poszczególne sołtysi, będą wyrażać swoje poparcie dla projektu. MW

Przejąć rynek czy zarobić?

Jest to niezwykle ważne pytanie w kontekście rozpoczynania działalności gospodarczej, mimo iż zadaje je sobie niewielu przedsiębiorców. Przeważnie chcemy zarobek jedno i drugie zarazem, nie znając siły naszego biznesu, czy też nie orientujemy się do końca w działaniach konkurencji. Gdyby jednak rozdzielić nasze działania na te dwa tory, to jakby to mniej wyglądało?

Każdy z nas chciałby zarządzać przedsiębiorstwem, które teoria nazwałaby „dojną krową”, czyli firmą która ma ustabilizowaną pozycję lidera rynku, dużo zarabia, a przy tym nie kwapi się za bardzo co do inwestycji. Aby jednak dojść do takiej pozycji należy podjąć wszelkie działania, aby dany rynek zdobyć. Czy da się to zrobić bez strat? Pewnie można, ale jest to niezwykle ciężkie. Najłatwiej i najtrudniej zarazem jest zrobić wszystko, aby w jak najkrótszym czasie stać się numerem jeden. Wymaga to bardzo często dużych nakładów finansowych inwestowanych w pracowników, działania promocyjne, produkt. Często trzeba przez to dokładać do biznesu, jechać na stratach, ale cel jest jeden – stać się liderem rynku. Tylko w takiej sytuacji możemy bowiem sterować większością zjawisk związanych z naszą branżą. Efekt tego będzie taki, że nasza firma będzie sprawiać wrażenie mocno zintegrowanej z regionem, preżnej, dynamicznie się rozwijającej, co oczywiście nie będzie kłamstwem. Należy jednak w takim wypadku konsekwentnie zaciśnąć zęby, aby od obranej drogi nie odejść. W końcu na pewno przyjdzie ten dzień, gdy z dumą spojrzymy w lustro, jak wła-



ściciele największej firmy w branży.

Innym metodą jest przyjęcie z góry pewnych norm i zasad związanych stricte z zyskiem. Podchodzimy w tej sytuacji do naszych działań w sposób bardziej asekurancki. Na pierwszym miejscu znajdzie się wówczas minimalizowanie kosztów i utrzymywanie marży na stałym, docelowym i wysokim poziomie. Podejmując jednak tego typu działania, narazamy się na kilka przykrych niespodzianek. Po pierwsze – jako nowi na rynku, mając marżę zbliżoną do konkurencji, będziemy po prostu dla klientów nieatrakcyjni (chyba, że jesteśmy uznani przez profesjonalistów). Po drugie – oszczędzając ograniczamy rozwój firmy, czy to przez ograniczenie kadry, środków na promocję itp. Po trzecie – po dłuższym okresie czasu możemy dojść do wniosku, że zarabiamy mało (mimo iż nie ponosimy większych kosztów).

Co więc w takiej sytuacji jest ważniejsze? Zarabiać pieniądze, ale pewny, czy też pójść w działania ekspansyjne, zdobyć rynek, dojść do pozycji dojrzałej krowy, spłacającej stare zobowiązania?

Wybór jest trudny i jest przeważnie nierozdzielnie związany z charakterem przedsiębiorcy. Ja miałem to szczęście, że współtworzyłem dwie firmy, które zdobyły pozycje liderów rynków ogólnopolskich i lokalnych. W obu przypadkach było to bardzo opłacalne, choć nie obyło się bez przysłówowych ofiar, bo nie każdy lubi działać na wysokim ryzyku.

M. WYSOCKI

reklama

PCMB WAŁCZ

BRYKIET WĘGLOWY
39,50 zł/50kg

włna mineralna URSA 15 cm DF 44
8,90 zł/m²

tynek akrylowy biały baranek 1,5
25 kg 83,00 zł/szt.

BAUMIT
tynek maszynowy lekki
30 kg 16,50 zł/szt.

farba lateksowa do ścian i sufitów 10 L
TIKKURILA 69,99 zł/szt.

Podane ceny brutto, zawierają 23% podatku VAT. Oferta ważna do wyczerpania zapasów.

Pilska Centrala Materiałów Budowlanych
PCMB WAŁCZ

ul. Bydgoska 75
78-600 Wałcz

☎ 67 258 54 80
☎ 67 258 54 80
☎ 515 287 616
☎ 880 011 323

pcmbwalcz2@interia.pl
pcmbsklep@interia.pl
www.pcmbwalcz.pl

SGB Bank SA

Bank BPS

Grupa BPS

Kredyt - śpiewająco

Pierwsza w historii wspólna kampania reklamowa Grup BPS i SGB

W tym roku Bank Polskiej Spółdzielczości S.A. oraz Spółdzielcza Grupa Bankowa S.A., które łącznie zrzeszają 571 Banków Spółdzielczych, zdecydowały się na wspólną telewizyjną kampanię reklamową. Jest to wyjątkowe wydarzenie, ponieważ dzięki tej współpracy Banki Spółdzielcze w Polsce mówią jednym głosem, pokazując jak dobry kredyt udziela się wszystkim w Banku Spółdzielczym - śpiewająco! Kampania potrwa do 15 grudnia 2013 roku.

Powrót do dobrych praktyk sprzed lat dla polskich Banków Spółdzielczych

Współpraca Grup BPS i SGB to powrót do dobrych praktyk sprzed kilku lat, kiedy zrzeszenia te razem prowadziły działania promocyjne. Teraz znów połączyły siły, by pokazać, że Banki Spółdzielcze są liczącym się graczem na rynku bankowości w Polsce oraz aby budować i wzmacniać pozytywny wizerunek bankowości spółdzielczej. Ze względu na lokalny charakter Banków Spółdzielczych można liczyć w nich na indywidualne, ludzkie podejście, a decyzje podejmowane są szybko. Banki Spółdzielcze są przy tym bezpieczne, ponieważ należą do Bankowego Funduszu Gwarancyjnego i obejmują je te same regulacje prawne, co wszystkie inne banki. Banki Spółdzielcze tworzy lokalny, polski kapitał i nie grożą im decyzje podejmowane przez zagraniczne centrale czy wstrząsy, którym podlega zglobalizowana gospodarka.

W Bankach Spółdzielczych kredyt udziela się śpiewająco

Wspólna kampania Grupy BPS i Spółdzielczej Grupy Bankowej promuje przystępność kredytu w Bankach Spółdzielczych - udziela się on tak łatwo, jak wpadająca w ucho melodia. Bohaterowie spotu reklamowego kolejno podchwytują ją od siebie i radośnie gwizdają na tę samą nutę. Są to zadowoleni klienci Banku Spółdzielczego - osoby prywatne oraz mikro i mali przedsiębiorcy z polskiego miasteczka, gdzie żyją i pracują, ciesząc się z przyjaznych relacji z rodzimym Bankiem Spółdzielczym. Dzięki temu spot idealnie oddaje również charakter Banków Spółdzielczych - instytucji przyjaznych klientowi, które tworzą ludzi dla ludzi, które są dobrym sąsiadem i wspierają rozwój lokalnej społeczności oraz przedsiębiorczości.

- W naszej reklamie promujemy kredyt w Bankach Spółdzielczych w całej Polsce. Oczywiście każdy Bank Spółdzielczy może oferować swoje rozwiązania, elastycznie dopasowane do potrzeb różnych osób, czy jest to klient indywidualny, czy mały lub średni przedsiębiorca - powiedziała Urszula Rożalska, dyrektor Departamentu Komunikacji w Banku BPS S.A., odpowiedzialna za projekt ze strony Grupy BPS. - Film reklamowy idealnie prezentuje Bank Spółdzielczy jako przyjazną klientom instytucję finansową, będącą dobrym sąsiadem i wspierającą rozwój lokalnej społeczności oraz przedsiębiorczości.

Za mało jestem z ludźmi

Dokończenie str. 1

Skoro jesteśmy przy promenadzie, chciałabym zapytać, jakie były Pani odczucia z pierwszych dni kadencji. Można powiedzieć, że wybuchła wtedy bomba. Światło dzienne ujrzał balagan inwestycyjny, budżet świecił pustkami, a Pani i kilka innych osób usłyszało prokuratorские zarzuty. Nie pomyślała Pani wtedy: po co mi to było?

– Zamieszanie było ogromne z wielu powodów, ale ja jestem twarda. Wiedziałam czego się podejmuję i muszę przyznać, że choć początek miałam rzeczywiście trudny, nie mogłam tak po prostu stwierdzić, że mam dość. Każda moja decyzja była przesycona głębokim przekonaniem, że robię to uczciwie i chcę osiągnąć zamierzony cel. Moje problemy przeżywam w głębi mojej duszy, a rekompensatą dla tych problemów jest głębokie przekonanie, że nasi mieszkańcy zyskali nowe inwestycje, że są z nich zadowoleni, że zyskaliśmy kolejne, piękne fragmenty miasta.

Drugim punktem Pani programu było: wprowadzenie formy woletoletniej dzierżawy działek z zasobów miasta pod budownictwo jednorodzinne...

– Nareszcie udało się to ruszyć. Wiadomo, że sprzedaż działek jest poważnym problemem, więc postanowiliśmy, że po trzech nierozstrzygniętych przetargach będziemy oddawać działki leżące na obrzeżach miasta w użytkowanie wieczyste. Zamiast płacić 100 procent ceny, mieszkańcy zapłacą maksymalnie 25. Mam nadzieję, że ta forma spotka się z dużym zainteresowaniem. Jest zresztą dość powszechna w innych miastach. Zachęta może być też to, że – zgodnie z rysującą się tendencją – użytkowanie wieczyste powinno z czasem przekształcać się w akty własności.

Zainicjowanie (w ramach partnerstwa publiczno-prywatnego) budowy mieszkań pod wynajem...

– TBS będzie chciał wprowadzić takie rozwiązanie, budując blok dla dwunastu rodzin. Rok to jednak oczywiście zbyt mało czasu, żeby dopełnić formalności, ale

wszystko jest na dobrej drodze. Bardzo mi zależy na tym, żeby to się udało.

Zadaszenie ryneczku...

– To kula u nogi. Podjęliśmy takie działania, ale niestety nie pozwolił na to program „Mój rynek”, bo tam 50% handlujących to muszą być rolnicy. W gminach wiejskich można to zrobić, ale u nas jest gorzej. Zastanawiamy się nad kupnem budek, lecz obawiamy się czy to się sprawdzi, bo rynek się kurczy. Nie będę też ukrywać, że w tej chwili nie ma na to pieniędzy.

Plaża na Dolnym Mieście...

– Ten temat upadnie na pewno w tej kadencji. Muszę to powiedzieć z bólem serca. Bardzo bym chciała ten punkt zrealizować, bo na Dolnym Mieście mieszka 4,5 tysiąca ludzi, ale niestety to się nie uda, również z powodów finansowych. Z innej strony wiem też, że budowa plaży w tej części jez. Zamkowego ma swoich przeciwników.

Turystyczny produkt lokalny...

– W sposób naturalny jest to Wał Pomorski, a także szlaki turystyczne piesze i kajakowe wokół Wałcza. To dobra oferta aktywnego wypoczynku. Modnym hasłem staje się sok z sosny, choć jest to problem bardziej złożony i na razie w fazie rozważań. Wałcz miał też zawsze szczęście do wielkich sportowców, którzy stawiali się wspaniałą wizytówką naszego miasta. Kiedyś kajakarze, wspaniali lekkoatleci, a dziś siatkarz Michał Kubiak i bokser Krzysztof Głowacki są doskonałymi sportowcami, znanymi nie tylko w całej Polsce ale też w Europie i na świecie. Przy okazji zapraszam na galę bokserską 14 grudnia br.

Wzbogacenie otoczenia promenady o kawiarnie, lodziarnie, etc. To projekt unijny, więc wiadomo, że przez pierwsze lata będzie to niemożliwe?

– Pisaliśmy w tej sprawie do marszałka i nie wyraził na to zgody. Mamy jednak dwie działki, które nie były objęte projektem. Zaproponujemy wydzierżawienie ich na usługę gastronomiczną służącą mieszkańcom i turystom.

Zintensyfikowanie promocji miasta...

– Co można zrobić za 150 tysięcy zło-

tych w budżecie na promocję? W tym są wyjazdy i delegacje do miast partnerskich. Przypomnę, że jeszcze 3 lata temu było to 460 tys. złotych... Nasi informatycy budują właśnie portal internetowy, w którym znajdują się wszystkie najważniejsze informacje o Wałczu – atrakcjach, miejscach noclegowych i firmach. Lada dzień portal zacznie działać. Jestem przekonana, że uda nam się poprawić politykę informacyjną miasta. Wdrażamy właśnie nowe procedury komunikacyjne w urzędzie. Inną sprawą jest stworzenie wspólnego kalendarza imprez, po to, żeby nie nakładały się na siebie ważne wydarzenia. Wiem, że to niewiele, ale niestety nie ma finansowych możliwości, żeby z promocją zaszaleć. Inne gminy w Polsce mają podobne lub jeszcze większe problemy.

Innym punktem Pani programu jest: wprowadzenie ulg w podatku od nieruchomości dla podmiotów tworzących nowe miejsca pracy...

– Powołałam zespół, który zbadał tę kwestię pod względem prawnym i okazało się, że te ulgi to tak zwana pomoc de minimis, której moc obowiązuje tylko do końca tego roku. Zespół zawiesił prace, bo w Unii Europejskiej trwają właśnie prace nad różnymi formami pomocy i jeżeli będzie taka możliwość prawna, zespół odwiesi działalność i ulgi zostaną wprowadzone. To powszechne oczekiwania pracodawców i musimy je spełnić.

Obiecywała Pani, że nie będzie burmistrzem z za biurka...

– Ale jestem. Niestety tu muszę wszystkich mieszkańców przeprosić. Staram się być z ludźmi, lecz oczekiwania mieszkańców w tym zakresie są większe. Zmienię to wkrótce.

Bardzo aktywne działania w celu pozyskania nowych inwestorów...

– Wszystkim podstrefom ciężko to wychodzi. Jest kryzys i trwa walka o inwestorów. Dwa razy spotkałam się z zarządem SSSE i mam obietnice, że będą nam potencjalnych inwestorów przysyłać. Sami też o to zabiegamy poprzez kontakty

z Centrum Obsługi Inwestora w Szczecinie i Polską Agencją Informacji i Inwestycji Zagranicznych w Warszawie. Wiem, że jest zainteresowanie, ale nie chcę uprzedzać faktów i zdradzać szczegółów, zanim nie dojdzie do konkretów. Cieszę się, że firma „Albatros” rozwija swój potencjał i buduje już trzecią halę produkcyjną.

Zabieganie o krajowe i unijne środki finansowe na rozwój miasta...

– To rozdanie unijne niestety się kończy i – jak wiadomo – korzystaliśmy ze środków zewnętrznych, bo z własnych niczego w kryzysie zrobić się nie da. Miasto, jego jednostki i spółki biorą udział w różnych programach realizowanych przy dofinansowaniu środków zewnętrznych, ale oczekiwaliśmy większych kwot. Miło nam bardzo, że Wałcz jest modelowym miastem, jeśli chodzi o współpracę z jednostkami pozarządowymi. Miasto przez czas trwania projektu zamieni się w coś w rodzaju obserwatorium. Będą przyjeżdżać tu ludzie z zewnątrz i uczyć się jak taka współpraca powinna wyglądać. Pocięszające jest to, że w nowej perspektywie dofinansowanie będzie sięgać nawet 85%. Staraliśmy się teraz jak najwięcej pieniędzy oszczędzić, żeby w przyszłości móc z tych programów skorzystać.

Moje kolejne pytanie nie dotyczy już programu, ale innej sprawy, która zbulwersowała dużą część mieszkańców Wałcza. Chodzi o opisywany na naszych łamach przypadek mieszkanka Dębowej, który dostał mandat za przycięcie kilku gałęzi brzozy rosnącej na terenie miejskim. Jak Pani ocenia tę decyzję?

– Sprawa jest niefortunna. Z prawnego punktu widzenia strażnikom niczego nie można zarzucić, ale zabrakło tutaj dobrej woli. Przyzwoitość wymagałaby bardziej oględnego zachowania i uważam, że w tym przypadku wystarczyłoby pouczenie. Żałuję, że mandatu nie można wycofać i bardzo mi przykro, że doszło do tej sytuacji – tym bardziej, że miasto nie może sobie poradzić z problemem zbierania śmieci przez jednego z mieszkańców tej ulicy. Do połowy listopada mieliśmy niejako związane ręce, jeśli chodzi o ten problem, bo musieliśmy wyczerpać ścieżkę prawną, ale już teraz możemy podjąć pewne działania. Krótko mówiąc, jest mi bardzo przy-

kro, że strażnik wykazał się taką nadgorliwością. Niestety, nie da się uniknąć pojedynczych, niefortunnie rozwiązanych spraw wśród 25 tysięcy mieszkańców. Ten wyjątek nie usprawiedliwia jednak reguły i z takimi wyjątkami będę walczyć.

Największy sukces?

– Mimo poważnych problemów finansowych i niestety czasem organizacyjnych, chyba dobrze zamknijemy ten budżet. Zamykają się też nożyce deficytowe budżetu miejskiego, co pokazuje przysłowiowe światelko w tunelu na kolejne lata. Nie ma więc fajerwerków, ale miasto spokojnie idzie do przodu.

Największa porażka?

– Nie traktowałabym to w kategorii porażki, ale jest mi bardzo przykro, że nie mam czasu dla ludzi. Oni zawsze byli i są z mną, a ja teraz nie mam dla nich czasu... Teraz dopiero sobie uświadomiłam, że 24-godzinna doba to bardzo krótki czas.

Swoją decyzją o wyborze zastępców zszokowała Pani mieszkańców. Typowano raczej poprzednich wiceburmistrzów: Jolanę Wegner i Macieja Zarębę, którzy zresztą wsparli Panią w kampanii. Z perspektywy czasu jest Pani zadowolona ze swojej decyzji?

– Decyzja była rzeczywiście i kontrowersyjna, i szkodliwa. Szkodliwa w tym sensie, że część ludzi odebrała to źle. Natomiast uważam, że nie mogłam zrobić inaczej. Waldemar Lechnik to już marka. Wyrobił ją sobie bardzo szybko kompetencją, wielką kulturą bycia i niezwykłym spokojem. Marek Matela jest innym typem człowieka. To czasem trudny koalicjant, ale dobrze nam się współpracuje. Z Eugeniuszem Wilczyńskim (sekretarz miasta – dop. aut.) znamy się jak łyse konie i chociażby dlatego rozumiemy się bez słów. Jest bardzo kompetentny i świetnie realizuje swoje zadania. Z kolei Mieczysław Chiliński (skarbnik – dop. aut.) to nie tylko doskonały specjalista w swojej dziedzinie, ale też wspaniały, dobry człowiek. Dla wszystkich skarbników to bardzo trudny okres i swoją pracę przypłacają zdrowiem. Nie inaczej jest w przypadku waleckiego skarbnika. Wszystkich swoich współpracowników bardzo cenię i nie mogę powiedzieć, że żałuję tej decyzji, mimo że była trudna i kontrowersyjna.

Dziękuję za rozmowę

Powiat bankrut?

Podczas ostatniej sesji Rady Powiatu zdecydowano o obniżeniu pensji starosty, jego zastępcy, członka zarządu, diet radnych oraz o obniżeniu dodatków nauczycielom. Natomiast Janusz Różański zaproponował zastąpienie hasła promocyjnego „Powiat walecki dobry klimat” hasłem: „Powiat walecki – powiat bankrut” ...

Restrykcyjne działania radnych mają doprowadzić do uzyskania atrakcyjnie oprocentowanej pożyczki z Ministerstwa Finansów. Po wprowadzeniu 15-procentowych obniżek starosta Bogdan Wankiewicz będzie zarabiał 10280 zł, przewodniczący rady Bogdan Białas ok. 1500 zł, wiceprzewodniczący Tadeusz Wenio ok. 1200, a członek zarządu Tadeusz Łożeczki ok. 1400 zł. Diety „szeregowych” radnych ustalono na poziomie blisko 1100 zł. Obniżenie diet radnym w skali roku ma przynieść blisko 40 tys. zł oszczędności. Klub radnych „Wspólny powiat” głosował za obniżeniem diet, ale przeciwko innym uchwałom, w tym m.in. w sprawie regulaminu określającego wyso-

kość dodatków nauczycieli zatrudnionych w szkołach prowadzonych przez powiat. Najprościej mówiąc, pula przekazywana przez powiat na dodatki zmniejszy się z ok. 900 tys. zł o połowę. Wartość procentową poszczególnych dodatków ustala dyrektorzy szkół, a zostaną one wprowadzone albo po nowym roku, od półrocza lub dopiero od nowego roku szkolnego.

– To rozwiązanie jest dla nas bardzo przykre, ale lepszego nie znaleźliśmy – mówi naczelnik Wydziału Edukacji, Kultury, Turystyki i Sportu Józef Kropielnicki. – Konsultowaliśmy się z nauczycielami, wszystkimi pracownikami szkół i związkami zawodowymi. Spośród innych rozwiązań, jak na przykład likwidacji szkół i zwolnień, to wydało się wszystkim najlepsze.

Podczas obrad radni zdecydowali o przyjęciu planu naprawczego i zaciągnięciu ponad 15-milionowej pożyczki z budżetu państwa, której spłata ma nastąpić w latach 2015 – 2029 oraz w sprawie zmian w budżecie, którego deficyt przekracza 10 mln zł. W uzasadnieniu uchwa-



ły dotyczącej zaciągnięcia pożyczki czytamy, że będzie ona przeznaczona na pokrycie planowanego deficytu powiatu (na ponad 10 mln zł); w tym deficycie kwota zobowiązań przejętych po przekształconym

szpitalu to ok. 6,8 mln zł; środki na ewentualne roszczenia z tytułu zwrotu nienależnie pobranych opłat za wydanie kart pojazdów ok. 1,5 mln zł. Pozostała kwota wiąże się z niedoborami w sferze finansów

oświaty oraz pomocy społecznej. Spłata wcześniej zaciągniętych kredytów związanych z finansowaniem zobowiązań po przekształconym szpitalu powiatowym w kwocie ponad 4,7 mln zł.

Obrady były bardzo emocjonujące. Tradycyjnie wrzało na linii radny J. Różański – przewodniczący B. Białas, a emocje merytorycznie i z wrodzonym spokojem studził wicestarosta Jerzy Goszczyński.

– Od dłuższego czasu mówiłem, że brniemy w ślepy zaułek. Mówiłem o wzroście zatrudnienia, niestety nie słuchano mnie i innych radnych z klubu „Wspólny powiat”, a sytuacja finansowa jest tragiczna – stwierdził J. Różański. – Oceniając przedstawiony na dzisiejszej sesji program naprawczy stwierdzam, że jest nierealny, a oszczędności szuka się nie tam, gdzie trzeba. Najlepszym rozwiązaniem byłoby podjęcie uchwały o samorozwiązaniu się rady i ustanowieniu komisarza. W powiecie wiszą takie ładne bannery „Powiat walecki dobry klimat” proponuje zastąpienie ich bannerami „Powiat walecki – powiat bankrut”.

To i inne wystąpienia J. Różańskiego, B. Białas określił jako zenujące, a starosta stwierdził, że radny nie wie, co mówi...



**SALON OPTYCZNY - WAŁCZ, UL. TĘCZOWA 5-7 (przy ryneczku)
rejestracja 514 283 552**

OPRAWKI RENOMOWANYCH MAREK:

DAVIDOFF
EYEWEAR

MENRAD
the vision



MORGAN
EYEWEAR

JOOP!



Będą zwroty

Na ostatniej sesji Rady Miejskiej zdecydowano, że przedszkola będą zwracać pieniądze rodzicom najmłodszych mieszkańców za ich nieobecność w placówkach. Paradoksalnie, wiele emocji wzbudził punkt dotyczący harmonogramu pracy radnych na przyszły rok. Między Zbigniewem Wolnym, a Krzysztofem Piotrowskim wywiązała się dość burzliwa dyskusja.

Na początku radni przyjęli informację przewodniczącej Bożeny Terefenko o działalności Rady Miasta i burmistrza Bogusławy Towalewskiej na temat pracy między sesjami. Radnego Zbigniewa Wolnego interesowało jak gmina zamierza rozwiązać problem zbierania śmieci przez jednego z mieszkańców Dębowej. Zastępca burmistrza Waldemar Lechnik poinformował, że 15 listopada upłynął termin na uprzątnięcie posesji i – jak wiadomo – właściciel nie zastosował się do wydanych przez miasto i sanepid decyzji, dlatego mieszkańcy wręczono zostanie porozumienie,

na mocy którego gmina uprzątnie posesję na swój koszt. To stwierdzenie spotkało się z wyrazami niezadowolonia. Radny Krzysztof Piotrowski oponował.

– W 2006 roku gmina uprzątnęła tę posesję i poniosła koszty, których nie odzyskała do dziś – irytował się. – Nie wiem czy mieszkańcy się na to zgodzą i czy to w ogóle przyniesie skutek.

– Jeśli ktoś z Państwa ma lepsze rozwiązanie, chętnie je przyjmujemy. Naprawdę nie ma lepszego wyjścia z tej sytuacji – mówił wiceburmistrz W. Lechnik. – Jeśli właściciel tej posesji nie będzie zbierał śmieci, koszty weźmiemy na siebie i zawiesimy egzekucję, jeśli będzie inaczej – odwiesimy ją.

W dalszej części obrad radni sprawozdanie z realizacji strategii rozwiązywania problemów społecznych gminy na lata 2011 – 2020, które przedstawiła kierownik Miejskiego Ośrodka Pomocy Społecznej w Wałczu Maria Tyma. Następnie radni przyjęli informację na temat funkcjonowania ustawy o odpadach. W tym punkcie radnych intere-

sowało, czy rodziny wielodzietne będą mogły liczyć na ulgi opłat za wywóz odpadów. Wiceburmistrz W. Lechnik poinformował jednak, że ustawa tego nie przewiduje. Radny Zdzisław Ryder zaproponował więc, żeby radni już teraz pochylił się nad tym problemem i wprowadzili odpowiednią uchwałę zaraz po zmianie ustawy. Później radni przyjęli informację na temat możliwości pozyskania środków finansowych i przyjęli uchwały w sprawie zmian w budżecie oraz zbycia nieruchomości przy ulicach Chłodnej i Kolobrzesckiej, a także w sprawie programu współpracy gminy z organizacjami pozarządowymi.

Jedną z ważniejszych uchwał dotyczyła określenia wymiaru godzin bezpłatnego nauczania, wychowania i opieki w przedszkolach publicznych oraz określenia wysokości opłat za korzystanie z wychowania w czasie przekraczającym ten wymiar. Uchwała pozwala także na zwrot opłat za przedszkole w razie nieobecności dziecka. Tę kwestię uregulują umowy zawarte pomiędzy rodzicami, a dyrektorami placówek. Co ważne,



uchwała została podjęta z mocą obowiązującą od 1 września tego roku.

Wiele emocji wzbudziła uchwała dotycząca planu pracy rady na 2014 rok. Radna Elżbieta Skoczylas zaproponowała, żeby wpisać do niego informację na temat obwodnicy. Po ustaleniu kto ma taką informację przygotować, radni zaczęli zgłaszać kogo na obrady należy zaprosić. Padły nazwiska posła Pawła Suskiego, a także radnych sejmiku Andrzeja Subocza i Cezarego Szeligi. Przy okazji szef SIO „Alternatywa” K. Piotrowski wspomniał o organizowanych przez stowarzyszenie blokadach, co rozjuszyło Z. Wolnego.

– To, że jakieś stowarzyszenie organizuje blokady i robi sobie tym sposobem promocję, nie znaczy, że mamy się tym zaj-

mować na sesjach – przekonywał. – Wiadomo, że sprawa rozbija się o budżet państwa, bo wszystkie formalne środki zostały wyczerpane. Chciałbym, żebyśmy na sesjach zajmowali się sprawami, na które mamy wpływ.

– Nie jakieś stowarzyszenie, a „Alternatywa” – wyjaśniał K. Piotrowski. – Do blokad wrócimy wiosną i będziemy je organizowali z jeszcze większym rozmachem. Sam poseł Paweł Suski mówił podczas sesji, że takie radykalne rozwiązania mogą przynieść efekt. Podobnie zresztą było w przypadku Belchatowa.

Ostatecznie radni ustalili, że sesja poświęcona m.in. tematowi obwodnicy ma się odbyć 23 września przyszłego roku.

ZB

artykuł sponsorowany

POSELSKIM OKIEM

Przecież nie jest aż tak źle

Mało jest osób, które nie zgodzą się z tym, że domeną narodową Polaków jest narzekanie. Nikt nie potrafi tak narzekać na wszystko, jak my. Spotkasz znajomego na ulicy, to od razu zaczniesz narzekać. Na pogodę,... a to, że za gorąco, a to że za zimno. Na zarobki, chociaż wcale nieźle zarabia, na służbę zdrowia, chociaż jest zdrowy, ale przecież na pewno zachoruje, bo jak długo można być zdrowym w tak ciężkich czasach. Ze politycy kradną, bo przecież każdy polityk to złodziej. Ze autobus się spóźnił 2 minuty, a mechanik źle dokręcił koło... I tak od rana do wieczora. W ogóle jesteśmy narodem marud. Dlaczego nie potrafimy się cieszyć? Bo żyjemy w normalności, w wolnym kraju, w pokoju, bez wojen i zagrożeń, mamy spokojny sen i statystycznie dużo więcej wolnego czasu, niż kiedyś. I ta normalność jest dla nas strasznie uciążliwa. Przestajemy się cieszyć, bo byłoby inaczej, gdybyśmy musieli stać godzinami w kolejkach po cukier, mięso lub papier toaletowy. Kiedyś, to była radość, gdy udało nam się dostać krakowską podsuszana bez kolejki, bo akurat rzucili, a teraz? Przejadły nam się szyneczka i schabik w codziennym menu, a papier toaletowy w każdej łazience to standard. Normalność dla nas stała się szarością,



a my potrzebujemy kolorytu. A jako naród, zagrożenia, taka przecież jest nasza historia. Jeżeli nie będziemy mieli wroga zewnętrznego, to znajdziemy go wewnątrz. Lubimy się różnić. Zgoda to dość obce nam pojęcie. Nie możemy wspólnie budować, bo ONI budują źle, MY potrafimy lepiej. W naszej historii nie mieliśmy szansy zmierzyć się z taką zwyczajnością i normalnością. Zbyt długie życie w pokoju i dobrobycie to nie nasza dewiza. Bo my musimy być rozdarci pomiędzy skrajnościami nieodpowiedzialnego w życiu, „jakoś to będzie”, a tragicznego, „ale masakra”, kiedy już nie ma wyjścia. A prawda jest prozaiczna, na pewno nie potrafimy docenić tego, co mamy. A przecież zawsze może być gorzej. Ja, w każdym razie, wychodząc troszkę dalej, poza koniec własnego nosa, myślę, że dzięki rządowi Donalda Tuska prawidłowo i dużo

ładniej przechodzimy przez kryzys. PKB może i jest zbyt mały, ale ciągle rośnie. Na arenie międzynarodowej Polska jest postrzegana jak nigdy w historii, a wiem, co mówię, ponieważ będąc delegatem do Zgromadzenia Parlamentarnego NATO, mam możliwość spotykać się z deputowanymi wielu krajów. Cztery lata temu mieliśmy zaledwie kilkaset kilome-

trów autostrad i dróg szybkiego ruchu, a dziś jest ich powyżej 2,5 tys. km, a do 2020 roku będzie drugie tyle, a ten tekst pisze, jadąc w czystym pociągu, który przemierza nasz kraj z prędkością 160 km/h, wyświetlaną ekranie LCD. Polska naprawdę się zmienia, zmienia się szybko i pięknie, a dzieje się to na naszych oczach, my w tym uczestniczymy i powinniśmy być z tego dumni. Ja w każdym razie jestem i żadne ekstremistyczne bandy narodowców w kominarkach, niszczące Warszawę 11-tego listopada, tego nie zmienia.



reklama

NIERUCHOMOŚCI FURMAN
20 lat
NIERUCHOMOŚCI FURMAN
ODDZIAŁ WAŁCZ
ul. Okulickiego 10-14/12
tel. 67 345 00 00
www.furman24.pl

*Kupuj bezpiecznie!
Sprzedaj skutecznie!*



Na sprzedaż dom w zabudowie bliźniaczej na osiedlu domków jednorodzinnych pow. 144 m² cena 380 000 zł



Mieszkanie w Zdbowie k/Tuczno o pow. 52 m² i piętro cena 80 000 zł



NIŻSZA CENA Dom na sprzedaż MIROSLAWIEC pow. 132,2 m² z działką cena 140 000 zł



Na sprzedaż działka o pow. 6136 m² z budynkami gospodarczymi murowanymi o pow. 657 m² cena 340 000 zł



Dom na sprzedaż o pow. użytkowej 235 m² wraz z budynkiem gospodarczym cena 500 000 zł

MLS
PIŁA NIERUCHOMOŚCI

PORADNIK PRAWNY

Ile zapłacimy za spadek? cz. 2

Zgodnie z zapowiedzią z ostatniego numeru zastaną dzisiaj opisane poszczególne grupy podatkowe (kregi osób), od których zależy wysokość należnego podatku.

GRUPA ZEROWA

Najważniejszym i najczęściej spotykanym nabyciem pod tytułem darmym (czynności objęte ustawą zostały opisane we wcześniejszym artykule) jest nabycie od osoby najbliższej. Do grupy zerowej zalicza się małżonka, zstępnych (dzieci, wnuki itd.), wstępnych (rodziców, dziadków itd.), pasierba, rodzeństwo, ojczyma oraz macocha, czyli wyłącznie osoby najbliższe. Nabycie przedmiotów od tych osób jest zwolnione od podatku pod warunkiem zgłoszenia czynności właściwemu naczelnikowi urzędu skarbowego w terminie 6 miesięcy. Dodatkowy warunek istnieje w przypadku pieniędzy – wówczas jeżeli czyn-

ności przekraczają wartość 9.637,00 zł. w ciągu 5 ostatnich lat, niezbędne jest udokumentowanie czynności dowodem przekazania na rachunek lub przekazem pocztowym.

Może również zdarzyć się, że nabywca dowiedział się o nabyciu już po upływie terminu 6 miesięcznego – wówczas termin ten liczy się od dnia, w którym nabywca dowiedział się o nabyciu – przed organem skarbowym należy wówczas jedynie uprawdopodobnić fakt późniejszego powzięcia wiadomości o nabyciu.

Konsekwencją niedotrzymania ww. warunków jest opodatkowanie czynności zgodnie z zasadami dla I grupy podatkowej – czyli na zasadach mniej korzystnych.

Jednocześnie określone zostały również przypadki, w których nie trzeba zgłaszać w grupie zerowej nabycia do organu skarbowego. Zalicza się do nich

przypadki,

gdy:

1) suma majątku nabytego łącznie od tej samej osoby w okresie 5 lat nie przekracza 9.637,00 zł.,

2) nabycie następuje na podstawie aktu notarialnego.

POZOSTAŁE GRUPY

Do pozostałych grup podatkowych zalicza się:

1) grupa I – małżonek, zstępny, wstępny, pasierb, zięć, synowa, rodzeństwo, ojczym, macocha i teściowa;

2) grupa II – zstępni rodzeństwa, rodzeństwo rodziców, zstępni i małżonkowie pasierbów, małżonkowie rodzeństwa i rodzeństwo małżonków, małżonkowie rodzeństwa małżonków, małżonkowie innych zstępnych;

3) grupa III – inni nabywcy.

Podatek zapłacimy w przypadku, gdy od jednej osoby nabędziemy rzeczy



o wartości przekraczającej:

1) 9.637 zł – jeżeli nabywcą jest osoba zaliczona do I grupy podatkowej;

2) 7.276 zł – jeżeli nabywcą jest osoba zaliczona do II grupy podatkowej;

3) 4.902 zł – jeżeli nabywcą jest osoba zaliczona do III grupy podatkowej.

W takim przypadku bierze się pod uwagę czynności dokonane w okresie ostatnich 5 lat. Natomiast na złożenie informacji do organu skarbowego mamy co do zasady tylko 1 miesiąc – pamiętajmy, że podstawowe informacje w tym zakresie powinniśmy otrzymać w najbliższym urzędzie skarbowym bądź pod numerem ogólnopolskiej infolinii podatkowej- 0801-055-055. Jest to bardzo istotne, gdyż w przypadku powołania się na nabycie w drodze darowizny lub polecenie dopiero w toku kontroli zapłacimy podatek w wysokości 20 %.

W przyszłym tygodniu dowiemy się, jakich czynności możemy dokonać u notariusza.

RADCĄ PRAWNY MARCIN MACHYŃSKI
KANCELARIA.WALCZ@GMAIL.COM

Otwarte drzwi w PWSZ

14 listopada w Państwowej Wyższej Szkole Zawodowej w Wałczu odbył się Dzień Otwartych Drzwi. Zaproszenie uczelni przyjęły cztery waleckie oraz sześć szkół ponadgimnazjalnych spoza Wałcza, m.in. z Wielenia, Piły, Jastrowia, Złotowa i Chodzieży. Tego dnia uczelnię odwiedziło ponad 330 uczniów i spora grupa przedsiębiorców.

Spotkanie miało na celu uczestnictwo w Dniu Informacji Gospodarczej

– kampanii z cyklu Nowoczesne Zarządzanie Biznesem zorganizowanej przez Centrum Informacji Gospodarczej. Kampania była wynikiem umowy podpisanej pomiędzy Państwową Wyższą Szkołą Zawodową w Wałczu, a Związkiem Banków Polskich, Biurem Informacji Gospodarczej i Biurem Informacji Kredytowej, mającej na celu zwiększenie świadomości i wiedzy w zakresie nowoczesnego zarządzania ryzykiem przy wykorzystaniu największych krajowych zasobów danych o stanie zadłużenia i kondycji finansowej partnerów biznesowych oraz systemów płatności i rozliczeń bezgotówkowych. Kolejnym celem otwartych drzwi była prezentacja

najnowocześniejszych urządzeń z zakresu zaawansowanych systemów pomiarowych i narzędziowych w mechanice, którego dokonała firma ITA – sp. z o.o. z Poznania.

Wśród atrakcji była prezentacja przestrzennego skanera optycznego i poznawanie możliwości oprogramowania i sprzętu wykorzystywanego w procesie dydaktycznym. Uczniowie układali „puzzle 3D” oraz obserwowali pracę i możliwości działania robota przemysłowego. Była też sportowa rywalizacja na ergometrze wioślarskim i konkurs języka angielskiego „Język wokół nas”.

Uczestnicy spotkania mieli też oka-

zję obejrzeć wizualizację Regionalnego Centrum Badawczo-Rozwojowego, które powstanie przy uczelni za niebagatelną kwotę 7,5 mln zł.

W imprezie czynny udział wzięli gospodarze, czyli studenci PWSZ w Wałczu. Dzielili się m.in. wrażeniami z pobytu za granicą w ramach programu Erasmus, działalnością Centrum Wolontariatu Sportowego i pasjami: fotografią, rysunkiem i składaniem modeli samolotów.

Podczas drzwi otwartych gościnnie wystąpiła Drużyna Szpiku ze Złotowa, która aktywnie promowała ideę zespołu szpiku.

AD

Wczoraj i dziś...

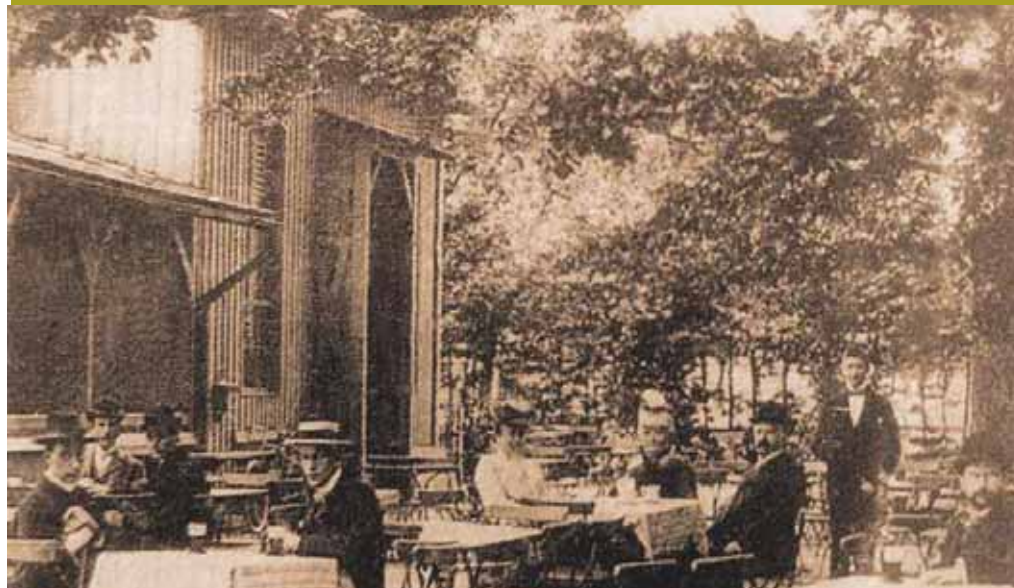

Drodzy czytelnicy. Jeśli macie ciekawe zdjęcia, które ukazują nam jak było kiedyś, to zachęcamy Was do wysyłania ich na adres extrawalcz@gmail.com Najciekawsze z nich mogą pojawić się na łamach naszego tygodnika. Poszukajcie w szufladach oraz w albumach.

Ojczyzna polszczyzna



W Wałęckim Centrum Kultury w minioną sobotę odbył się finał Ogólnopolskiego Konkursu Polonistycznego Ojczyzna Polszczyzna pod honorowych patronatem prof. Jana Miodka.

Wzięło w nim udział pięciu uczestników – uczniów Zespołu Szkół nr 1 im. Kazimierza Wielkiego. Ich zadaniem było odczytanie wylosowanego wiersza i jego interpretacja. Komisja pod przewodnictwem Sylwii Malinowskiej wyłoniła zwycięzców. Pierw-

sze miejsce zajęła Katarzyna Jackowska (podopieczna Leny Dzidzul). Tuż za nią uplasowały się: Katarzyna Pawlak i Aleksandra Plochcka. Ponadto wyróżniono Iłone Kotiuszko i Krzysztofa Adamowicza. Warto dodać, że zwycięzcy pojedzie do Wrocławia na ogólnopolski etap konkursu.

Organizatorem rejonowego etapu turnieju była Poradnia Psychologiczno-Pedagogiczna w Wałczu we współpracy z miejską biblioteką.

OPRAC. MK

KĄCIK KONSUMENTA

O reklamacjach. Ciąg dalszy

Gwarancja jest dodatkowym, dobrowolnym zobowiązaniem się jakiegoś podmiotu – gwaranta do odpowiedzialności za rzecz objętą gwarancją. Nie ma obowiązku jej udzielania.

Jeśli masz gwarancję, możesz wybrać czy chcesz skorzystać z niej, czy też z odpowiedzialności sprzedawcy (niezgodność towaru z umową) – sprzedawca nie może zmusić cię do korzystania z gwarancji. Zanim złożysz reklamację, przeczytaj gwarancję i sprawdź swoje prawa (odpowiedzialność jest zazwyczaj korzystniejsza).

Termin gwarancji może być różny – od kilku miesięcy do kilku lat, stąd gwarancja może być elementem podnoszącym wartość towaru (np. dachówki). Ważne jest jednak, co swoim zakresem obejmuje gwarancja. Różne mogą być także terminy usuwania wad towaru oraz sposób – gwarancja np. nie musi w ogóle przewidywać wymiany towaru.

Pamiętajmy, składając reklamację z tytułu karty gwarancyjnej, musimy się stosować do jej treści w całej rozciągłości. Umowy zawierane poza lokalem przedsiębiorstwa (na pokazach, wycieczkach, w domu konsultanta, w swoim mieszkaniu, w sanatoriach) są dość szczególną formą zakupu. Musimy być bardzo rozważni i nie ulegać perswazji



akwizytorów.

Od umowy zawartej poza lokalem przedsiębiorstwa można odstąpić, składając stosowne oświadczenie i wysyłając je listem poleconym w terminie 10 dni od zawarcia umowy. Po odstąpieniu należy zwrócić towar w terminie kolejnych 14 dni. Przedsiębiorca ma obowiązek poinformowania konsumenta o przysługującym mu prawie do odstąpienia – jeżeli tego nie uczyni, prawo do odstąpienia przedłuża się do 3 miesięcy. Towar należy zwrócić w stanie niezmienionym.

Umowy zawierane na odległość to umowy zawierane bez jednoczesnej obecności obu stron – przy wykorzystaniu telefonu i Internetu. W tym przypadku również możemy odstąpić w terminie 10 dni, liczonych w przypadku usługi od daty zawarcia umowy, a w przypadku zakupu towaru od daty dostarczenia towaru – listem poleconym.

W przypadku nagrań oraz programów komputerowych zwrot nie będzie możliwy po usunięciu oryginalnego opakowania. Są też inne wyjątki – jeżeli licytujemy cenę (np. na aukcji) przepisów o umowach zawieranych na odległość nie stosujemy.

Wzór odstąpienia od umowy poza lokalem i na odległość

Ja, Janina Nowak, zamieszkała w Wałczu przy ul. Starej 11/1, odstępuję od umowy zawartej poza lokalem przedsiębiorstwa (lub na odległość) w Szczecinie w dniu 02.10.2013 r. na zakup kompletu garnków.

Jeżeli umowa była związana z udzieleniem na ten zakup kredytu, to odstąpienie wysłałam również do banku.

MIECZYŚLAWA ŁUKASIEWICZ,
PREZES ODDZIAŁU FEDERACJI KONSUMENTÓW
W WAŁCZU.

Ogłoszenie

Zarząd ROD „Wypoczynek” informuje, że 27.11.2013 r. (środa) o godz. 17.00 w Domu Działkowca przy ul. Ciasnej 9 odbędzie się spotkanie z Posłem na Sejm Rzeczpospolitej Polskiej Pawłem Suskim. Temat spotkania – nowa ustawa o ROD, stan zaawansowania prac oraz termin wprowadzenia projektu Ustawy pod obrady Sejmu. Na spotkanie serdecznie zapraszamy działkowców z Wałcza oraz zainteresowanych działkowców z powiatu wałęckiego.

reklama

REDAKCJA TYGODNIKA „EXTRA WAŁCZ”

W jednym z wydań lokalnych tygodników ukazał się artykuł p. Wojciecha Kuleszy pt. „Zgłaszam kandydata”.

Po tym jak sam, a następnie jego protegowani p. W. Polcyn i p. B. Wankiewicz zebraли srogie baty od kandydatów wałęckiej lewicy w wyborach bezpośrednich na burmistrza m. Wałcza, znalazł następnego „bezpartyjnego” fachowca p. Zbigniewa Wolnego.

Pan Wojciech Kulesza jako emerytowany samorządowiec, pewnie nie wie, iż zgodnie z Ustawą o pracownikach samorządowych – sekretarz Powiatu musi być bezpartyjny. Gdyby nie musiał z pewnością byłby – członkiem PO (tak jak jego przełożony B. Wankiewicz). Autor artykułu będąc byłym działaczem PZPR, wspierał kandydaturę byłego lektora Komitetu Miejskiego PZPR w Wałczu Władysława Polcyna, a obecnie zgłasza Zbigniewa Wolnego, byłego sekretarza POP PZPR w Jednostce Wojskowej w Chwiramie. Bravo, Brawo, Brawo.

Kim jest Pan Zbigniew Wolny i czym się dla Wałcza zasłużył, jakie ma osiągnięcia w pracy zawodowej i działalności społecznej? Warto przypomnieć, iż po wybuchu afery termomodernizacyjnej okazało się, iż starostwo, w którym p. Wolny pracuje, przez pół roku obracało pieniędzmi Gmin z terenu powiatu i do chwili obecnej nie rozliczyło się z zagarniętych kwot.

Pan Wolny z pewnością o tym wiedział, lecz jako radny miejski milczał, łamiąc tym samym postanowienia art. 23 p. 1 Ustawy o samorządzie Gminnym, który brzmi „Radny obowiązany jest kierować się dobrem wspólnoty samorządowej gminy”.

Pan Wolny kierował się jednak dobrem zakładu, w którym pracuje, tj. starostwa. Działal więc na szkodę miasta Wałcza. Za to winien złożyć mandat radnego lub co najmniej zostać pozbawiony funkcji Przewodniczącego Komisji Rewizyjnej Rady Miasta w Wałczu.

Panie Kulesza – co z „żelazną” kandydaturą Bogdana Wankiewicza, oraz co z Pawłem Suskim? W tym przypadku ma Pan rację, obaj nie mają szans na wygranie wyborów w 2014 roku. Pan Zbigniew Wolny już źle przysłużył się naszemu miastu, więc jestem przekonany, że nie będzie miał odwagi stanąć w szranki wyborcze.

JERZY HAMULSKI

KURCZAK PIECZONY

Zapraszamy do punktów przy rynečku oraz przy markecie Kaufland

	PITA CHLEBEK ARABSKI kurczak grillowany ok. 120 g, farasz pieczarkowy lub surówka, ogórek, pomidor, cebula, sosy do wyboru	9,90
	PAŃDA ala KEBAB BUŁKA KEBAB kurczak grillowany ok. 150 g surówka, ogórek, pomidor, cebula, sosy do wyboru, prażona cebulka	9,90
	HAMBURGER CHEESEBURGER BUŁKA HAMBURGER Z SEZEMEM kotlet wołowo-drobiowy własnej produkcji ok. 120 g, sosy do wyboru, ogórek, pomidor, cebula, lub surówka	7,00 8,00
	CHICKENBURGER BUŁKA HAMBURGER Z SEZEMEM mięso z kurczaka grillowanego ok. 120 g lub z szaszłyka, sosy do wyboru, ogórek, pomidor, cebula lub surówka z złotym serem	7,00 8,00
	HOT-DOG HOT-DOG SPECJAL bułka, parówka, sosy do wyboru pomidor, ogórek, surówka, cebulka prażona HOT-DOG FRANCUSKI bułka, parówka, sosy do wyboru	6,00 4,50
	ZAPIEKANKA zapiekanka tradycyjna z surówką z kurczakiem z kurczakiem i surówką sosy do wyboru	7,00 8,00 9,00 10,00
	ZESTAW Z UDKIEM frytki (ok. 150 g) surówka (ok. 150 g) udko z kurczaka grillowane ok. 250 g	11,90
	ZESTAW Z SZASZŁYKIEM frytki (ok. 150 g) surówka (ok. 150 g) szaszłyk drobiowy grillowany ok. 300 g	14,90
	ZESTAW ZE SKRZYDEŁKAMI frytki (ok. 150 g) surówka (ok. 150 g) skrzydełka grillowane ok. 300 g	10,90
	ZESTAW z 1/2 szt. KURCZAKA frytki (ok. 150 g) surówka (ok. 150 g) kurczak (1/2 szt.)	14,90

HURTOWNIA
SPOŻYWCZO-NABIAŁOWA 67 387 44 81
DALMAR WAŁCZ
UL. KOŁOBRZESKA 13

NA CZTERY ŁAPY



ciąg dalszy – pies najczęściej zadawane pytania

Czy legowisko dla psa można umieścić w kuchni?

Fizycznie jest to możliwe, ale nie zalecamy tego robić z wielu względów. Jeśli tak postąpimy, nauczymy psa żebrania, kradzieży żywności i nieposłuszeństwa, zaś w przypadku psa obronnego może doprowadzić to do wykształcenia u niego chęci przejęcia przywództwa nad przewodnikiem i członkami rodziny. Kuchnia powinna być dla psa miejscem zakazanym ze względów wychowawczych. Podniety płynący z instynktu pokarmowego nie pozwoli mu podporządkować się naszym poleceniom, przy czym zostaniemy zmuszeni karać go za to, co leży w jego

naturze – będziemy wytłumiać ten instynkt w środowisku, które w istocie będzie sprzyjało jego rozwojowi. Nie chodzi tu o fizyczną izolację od kuchni w postaci zamykania czy zastawiania drzwi, ale o wyrobienie u psa nawyku, że nie powinien tam wchodzić, ponieważ nie życzy sobie tego przewodnik (przywódca stada). Mając taką świadomość, pies nigdy nie złamie tego zakazu, co ułatwi nam w znacznym stopniu jego dalsze wychowywanie. Pies powinien mieć stałe miejsce do spożywania posiłków, którego nie powinno się zmieniać bez wyraźnej potrzeby. Przyrządzanie potraw w kuchni oraz ich spożywanie w tym właśnie miejscu jest przywilejem domowników. Pies, który stoi niżej w stadnej hierarchii, musi to uszanować i nie może zbliżyć się w tym czasie do tego pomieszczenia. Kiedy domownicy spożywają posiłek, pies musi przebywać w wyznaczonym dla niego miejscu. Nie należy też podawać mu ze stołu smacznych kąsków, powinien on bowiem wiedzieć, że stojący wyżej od niego w hierarchii mają prawo do posiłku głównego, jemu natomiast pozostają resztki. Dlatego pies musi w tym czasie przebywać w swoim legowisku i czekać, aż wyżej zaszerwowani się rozejdą. Nie powinniśmy wówczas zbliżyć się do kuchni. Nie powinniśmy też podawać psu pokarmu prosto ze stołu, ponieważ nie ma on do niego prawa. Nie zwracajmy uwagi

TANIE WYSYŁKI KURIERSKIE
OBSEŁGUJĄ NAS NAJLEPSI UPS I DHL
ZADZWOŃ I WYSYŁAJ TANIO I SZYBKO!
502 572 582

DOSTAWA PL  **24h** | **DOSTAWA UE**  **72h**

PUNKT ZNAJDUJE SIĘ W SKLEPIE „BRZDĄC”
WAŁCZ, WOJSKA POLSKIEGO 13/25

na pomlaskiwanie i przymilne miny, ale konsekwentnie realizujemy program wychowawczy, zgodny zresztą z instynktem stadnym psa.

Czy fotele i kanapy są odpowiednim miejscem dla psa?

Z psiego punktu widzenia jest to odpowiednie miejsce, ale to nie punkt widzenia psa się liczy, fotele i kanapy są bowiem zarezerwowane dla domowników, którzy stoją wyżej w hierarchii rodzinnej. Prosimy pamiętać, że psa jest łatwo przyzwyczaić do wygod, trudniej natomiast wyrugować u niego nawyk. Jak już wspominaliśmy, pies powinien mieć w mieszkaniu swój własny ką, tam też powinien przebywać i odpoczywać, dopóki nie zostanie przywołany przez wychowawcę. W przeszłości spotykaliśmy się z opiniami, że jeśli kogoś stać na to, by pies brudził i niszczył sprzęty, nic nikomu do tego. To wszystko jest prawdą, lecz sedno sprawy tkwi w czymś innym. Każdy pies został obdarzony przez naturę instynktem stadnym, który podpowiada mu, że powinien podporządkować się przewodnikowi sta-

da lub zająć najwyższą pozycję. Jeśli więc będzie mógł wchodzić, gdzie tylko zechce i kiedy zechce oraz przebywać na fotelach i kanapach, wówczas utwierdzimy go w przekonaniu, że jest on w rodzinie najważniejszy lub równy przewodnikowi. Takie przekonanie pozwoli mu na ignorowanie poleceń wychowawcy, a jeśli nawet jemu się podporządkuje, na pewno będzie lekcewał pozostałych członków rodziny. Dlatego egzekwujemy dyscyplinę już od samego początku przebywania psiaka w mieszkaniu, wskazując naszemu miłusińskiemu, że w hierarchii rodzinnej zajmuje najniższą pozycję. Nie pozwalamy mu pod żadnym pozorem na wchodzenie na te wygodne sprzęty domowe, tam mogą bowiem przebywać tylko i wyłącznie wyżej zaszergowani, on zaś w tym czasie musi zadowolić się przeznaczonym dla niego miejscem.

ARTUR WACH, PRACA ZBIOROWA A. WACH, L. WACH, WYDAWNICTWO NOVAERES, GDYNIA 2008 R.

KONTAKT DO AUTORA W CELU INDYWIDUALNYCH PORAD POD NUMEREM 604 328 544.

Kącik KAROLA S.

czyli żarty nie zawsze śmieszne

Przychodzi baba do lekarza, wszędzie jest niebieska, zielona...

- O Boże, co się pani stało?

- Panie doktorze, już nie wiem co mam dalej robić... Za każdym razem, kiedy mój mąż przychodzi do domu pijany, tłucze mnie.

- Hmm znam jeden absolutnie pewny i efektywny środek! W przyszłości, kiedy pani mąż przyjdzie pijany do domu, weźmie pani filiżankę herbaty rumiankowej i niech pani płucze gardło i płucze i płucze.

2 tygodnie później przychodzi ta sama kobieta do tegoż lekarza i wygląda jak kwitnące życie...

- Panie doktorze, wspaniała rada! Za każdym razem, kiedy mój mąż dobrze wciąży wtacza się do mieszkania, ja płuczę i płuczę gardło, a on nic mnie nie robi.

- Widzi pani, trzeba po prostu trzymać pysk zamknięty.

Pewien ginekolog postanowił rzucić pracę. Zastanowił się, co innego potrafiłby robić. Uznał, iż posiada kwalifikacje mechanika samochodowego. Poszedł do znajomego warsztatu, do szefa z prośbą o przyjęcie do pracy. Szef mu mówi:

- Jak zda pan egzamin i poprawnie rozbierze i zmontuje silnik to dostanie pan pracę. Szef zwał pana Kazia (swego pracownika) i

rzecze:

- Kaziu, weź pana doktora na warsztat, niech rozmontuje silnik od tego fiata i potem go zmontuje. Za poprawne rozłożenie silnika dasz panu doktorowi 50 punktów, a za złożenie drugie 50. Po egzaminie zdecydujemy, czy pan doktor się nada.

I tak zrobili. Po godzinie do biura szefa wraca pan Kazio i melduje:

- Szefie, pan doktor na egzaminie uzyskał 150 pkt.

- Jak to? - wykrzyknął szef, przecież mogłeś przyznać 50 za rozłożenie i 50 za złożenie - razem 100?

- Tak, szefie, dałem mu 50 za rozłożenie, 50 za złożenie i dodatkowe 50 punktów za to, że pan doktor wszystko to zrobił przez rurę wydechową.

Majster poucza budowlańców:

- Słuchajcie, jutro przyjeżdża komisja odbiorcza. Cokolwiek by się nie działo, udawajcie, że tak miało być.

Następnego dnia komisja ogląda budynek, a tu nagle łup - jedna ze ścian wali się z hukiem. Inspektry odskakują przerażeni, a stojący obok robotnik spokojnie spoglądając na zegarek oznajmia:

- No tak, 10.43. Wszystko zgodnie z harmonogramem.

reklama

SALON LAMP WAŁCZ



OŚWIETLENIE

78-600 Wałcz, ul. Kołobrzaska 8

PONIEDZIAŁEK - PIĄTEK 10 - 18 SOBOTA 9 - 15

tel. 67 258 92 31

- DOMÓW
- OGRODÓW
- BIUR
- MEBLOWE

NOWOŚCI JESIEŃ 2013

- ŻYRANDOLE, PLAFONY, KINKIETY, SPOTY
- OŚWIETLENIE OGRODOWE I LEDOWE
- ŹRÓDŁA ŚWIATŁA LED
- NOWE SERIE I KOLORYSTYKA: GNIAZDA, WŁĄCZNIKI, MODUŁY



EXTRA ROZRYWKI

SUDOKU

3					7		
				5		1	2
	7	1				5	9
4						7	
			6				
		7		9		8	
	6			1			4
	2			8			
			9	3	4	8	

	6			2			7	4
	2					1		
8	3	7					5	
				9	4	8	6	
		1		3				2
								9
3			5					
5				4			2	
	4		8					

								5
	6				2			
	2						4	
		9						
		2		8		7		
	7		4	2			9	1
		4	7			9		
				6	3		8	
5					1		6	

HOROSKOP

BARAN: Zorientuj się, co się sprawdza i tego się trzymaj. Nie ma sensu obecnie wprowadzać rewolucyjnych zmian. Pamiętaj, że dobrego nie trzeba naprawiać. Niepotrzebnie się wszystkim przejmujesz. Wyścig z czasem także ci nie służy. Natomiast uważaj na swoje słowa i zachowania.

BYK: Jeśli się teraz nie ugniesz to wygrasz. Jesteś obecnie na ostatnim zakręcie. Jeszcze w tym tygodniu zyskasz poparcie otoczenia. Ono pozwoli ci przetrwać na tym trudnym odcinku. We wszystkim zachowaj umiar. W ten sposób unikniesz niepotrzebnych wpadek.

BLIŹNIĘTA: Twoje finanse w tym tygodniu będą dość stabilne. Nie ma więc powodu brać kolejnych zleceń. Wprawdzie twoje konto nie wygląda imponująco, ale w życiu o pieniądze nie chodzi. Może warto zmienić dotychczasową filozofię.

RAK: Nie ma sensu płakać nad rozlanym mlekiem. Co już się stało, to się nie odstanie. Najlepiej szklankę napęczyć nową porcją optymizmu. Już na początku tygodnia nabierać będą lepszych obrotów.

LEW: W tym tygodniu możesz odnieść wrażenie dreptania w miejscu. Może ci to wadzić, gdyż nie leży to w twojej ognistej naturze. Brak spektakularnych sukcesów może cię nieco sfrustrować.

WAGA: Możesz w tym tygodniu poczuć się przyblokowana. Hamulcem okaże się odmienna wizja twojego współnika. Ta współpraca od dawna staje się dla ciebie kamieniem u nogi. Nie próbuj po raz kolejny przejść nad tym do porządku dziennego.

STRZELEC: W tym tygodniu twoją bolączką będzie brak odpowiednich sum na koncie. Masz słabość do światowego życia. Musisz mieć wszystko markowe i z najwyższej półki. Pamiętaj o przysłowiu "krawiec tak kraje, jak materii mu staje."

RYBY: Oj, będzie gorąco! Wysoka temperatura będzie ci towarzyszyć przez cały tydzień. W pracy jak w tyglu. Liczne zlecenia zmuszą cię do wysiłku często ponad siły. Na szczęście jesteś okazem zdrowia. Szybko się zregenerujesz. Także w uczuciach powrócą dawne namietności.

WODNIK: Możesz mieć problem z płynnością finansową. Na szczęście będzie ona krótkotrwała. Przyjacieli przypomni sobie o zwrocie długu. Te pieniądze pojawią się w krytycznej dla ciebie chwili. Szybko zapełnisz lukę. Tak czy inaczej pomyśl o dodatkowym źródle dochodu.

KOZIOROŻEC: Ten tydzień będzie przypominał walkę z wiatrakami. Będzie cię ona kosztowała sporo nerwów i utratę energii. Chaos powstający w twojej głowie nie przysłuży się sprawie. Do tego możesz zachowywać się zaczepnie. Niestety cały zespół wkręcisz w ten chocholi taniec.

SKORPION: W tym tygodniu zaistnieją takie sytuacje, które stworzą nieoczekiwane perspektywy. Uda ci się wyegzekwować korzystne obietnice. Nie opieraj się jednak na samych słowach. Dopilnuj by wszystko stało się wiążącym i ważnym dokumentem.

PANNA: Nie bądź takim twardzielem. Samozaparcie i siła wewnętrzna zaczyna cię już wyczerpywać. Twoja praca może się okazać działaniem na krótką metę. Szybkie pieniądze może cię i usatysfakcjonują.



21 listopada 2013 r. Światowy Dzień Rzucania Palenia

Państwowy Powiatowy Inspektor Sanitarny w Wałczu oraz redakcja tygodnika „EXTRA WAŁCZ” informują, że rozwiązania „Krzyżówki Zdrowia”, tematycznie związanej z obchodami Światowego Dnia Rzucania Palenia, zamieszczonej w wydaniu z 31.10.2013 r. brzmi: „Nie pal przy mnie, proszę”. Wszystkim uczestnikom serdecznie dziękujemy za udział, a laureatom serdecznie gratulujemy. Nagrody książkowe ufundowane przez Starostwo Powiatowe w Wałczu wylosowali: P. Lucyna Piasecka, P. Arkadiusz Kwaśniewski i P. Wojciech Kozłowski.

Augu- styn, prezr	wkład do pieca	gwizdże na basenie	pasy wycięte w lesie	grecki bóg słońca	pasem- ko włosów	marka apar- tów foto.	nazwa górných klów dzika	Vanes- sa, skrzy- paczka	kraina w dalicie Gange- su	Xe dla chemika							
		7				9	dobry duch	10									
Gauguin				gratka				13	ciągle myśli o seksie	12							
Rowan, znany jako Jas Fasola	6				8		Kevin, piłkarz angielski										
				wśród zakonn- ków		15		pora na pianie	11								
brudzi obuwie	Owce lub Ga- lapagos					przywi- dzenia	tworzą kopce	wzgórza w polu- dniowej Syrii									
miasto w woj. łódzkim	d'Italia, wyciąg kolarski	siedziba pustelni- ka	pod opalun- kiem	ciosane z gałęzi		3	radz. stacja ko- smiczna	długa biała bron	krawędź jak oszu- stwo	drewno do budowy statków							
					5	służył do rłocki		można nim leć		14							
werwa				4	łódzki festiwal			17									
trzyma- na przez atletę	wystę- puje tylko lokalnie							16	duży ptak drapież- ny	2							
				ziemia- ki w Pozna- niu				1	strugał wiatrak w noweli Prusa								
1	2	3	4	5	6	7	8	9	10	11	12	13	14	15	16	17	18

Handel po dachem



Ostatni (17 bm.) pchli targ organizowany przez członków Stowarzyszenia „MożeMy” odbył się w hali sportowej gimnazjum nr 3. Można tam było spotkać uczniów tej szkoły – członków szkolnego klubu wolontariatu. Sprzedawali wykonane

własnoręcznie kartki świąteczne i bombki oraz przedmioty ofiarowane przez pomoc międzynarodową i socjalną przy Niemieckim Czerwonym Krzyżu. Uczniowie „trójki” zbierają na wycieczkę do zaprzyjaźnionego Werne. z

Attenzione concerto!

Koncert promujący nową (drugą) płytę zespołu „BiFF” udowodnił, że wokalistka i autorka tekstów Ania Brachaczek jest w świetnej formie. Piosenki z krążka „Attenzione bambino” mają w sobie tyle mocy, że powinni się nim zainteresować ludzie związani z... energią odnawialną.

Ciągle trudno zdecydować, która płyta zespołu jest lepsza i który tekst ciekawszy. Jedno wiemy na pewno: mieszkańcy Tuczna kochają „BiFF”, a „BiFF” kocha ich.

Koncert odbył się w piątek, 15 bm. w gościnnych progach zajazdu „Dobrawa” i był chyba pierwszym koncertem grupy w Tucznie, którego nie robił miejscowy organizator życia kulturalnego Marek Gajzler. Tym razem „BiFF” zorganizował się sam. Atrakcją koncertu była sekcja dęta i jeden z fanów zespołu, który razem z Anią zaśpiewał swoją ulubioną piosenkę pt. „Moja dziewczyno”. Tradycyjnie publiczność dopisała i zjechała się na koncert nie tylko z różnych stron powiatu, ale także z różnych zakątków kraju. Po gadżety i płyty ustawiły się kolejki. Udało nam się kupić jeden z ostatnich krążków, dlatego z czystym sumieniem i ogromną przyjemnością możemy go polecić naszym Czytelnikom. Warto posłuchać „Attenzione bambino”, bo nieco różni się od poprzedniej płyty pt. „Ano”.

– Chcieliśmy, żeby nowa płyta była bardziej organiczna, gitarowa, a nie okraszona efektami elektronicznymi – opowiada A. Brachaczek. – Jest dużo rock and rolla, krew, pot i łzy. Autorzy są współproducentami płyty. Utwory nagrywali w studio u Perły, a miksy odbywały się w Paryżu, robił je Cyrille Champagne.



– Pamiętam, że jak wysyłaliśmy te piosenki znajomym, mówili, że brzmią światowo i że w Polsce czegoś takiego jeszcze nikt nie zmiksował. Coś w tym jest – dodaje wokalistka.

Część piosenek powstała w Tucznie w stodole w Marka Gajzlera. Tam też odbywają się regularnie próby zespołu, choć na przykład Ania musi pokonać setki kilometrów, żeby tutaj dotrzeć (mieszka teraz na Śląsku).

O nagłośnienie piątkowego koncertu zadbał dyrektor GOK Piotr Sikora. Wśród słuchaczy znalazł się burmistrz Krzysztof Hara, któremu koncert bardzo się podobał.

Być może uda się wkrótce posłuchać grupy „BiFF” także w Wałczu?

ZB

reklama

„Wielka Kasa” do wygrania w loterii Banku BGŻ

Zasady loterii przybliży nam Pan Rafał Fischer, dyrektor oddziału Banku BGŻ w Wałczu.

Panie dyrektorze proszę powiedzieć ile jest do wygrania?

Łącznie do wygrania jest 1 000 000 złotych. Wśród osób biorących udział w loterii zostanie wylosowana jedna nagroda główna 500 000 złotych, a 100 osób otrzyma po 5000 złotych.

Skoro loteria jest dla posiadaczy konta, to czy mogą w niej brać udział osoby, które jeszcze nie są Państwa klientami, jakie są warunki?

W loterii mogą uczestniczyć nowi oraz obecni klienci Banku. Nowi klienci powinni do 31 grudnia 2013 roku otworzyć konto osobiste z dowolnym planem taryfowym i debetową kartą płatniczą do konta. Dzięki temu otrzymają jeden los loteryjny. Swoje szanse mogą zwiększyć i zdobyć dodatkowo aż 20 losów poprzez złożenie w Banku do 31 stycznia 2014 roku zlecenia przekazywania wynagrodzenia bądź innych świadczeń związanych z pracą. Do tego czasu musi być zaksięgowany na koncie co najmniej jeden wpływ w wyniku złożonego zlecenia.



Jakie warunki należy spełnić, aby wziąć udział w loterii? Kiedy poznamy zwycięzców?

Jeśli chodzi o obecnych klientów, wystarczy posiadać konto osobiste z dowolnym planem taryfowym i z debetową kartą płatniczą do konta oraz złożyć zlecenie przekazywania wynagrodzenia lub innych świadczeń (np. emerytalnego, rentowego) na rachunek prowadzony w Banku BGŻ. Ważne, aby do 31 stycznia 2014 roku został zaksięgowany co najmniej jeden wpływ z tego tytułu. Po spełnieniu tych warunków klient otrzyma 21 losów loteryjnych, niezależnie od liczby złożonych zleceń.

Losowanie nagród odbędzie się 28 lutego 2014 roku, a lista laureatów opublikowana zostanie na stronie internetowej Banku BGŻ www.bgz.pl oraz na fanpage'u Banku BGŻ na Facebooku. Laureaci o wygranej zostaną poinformowani telefonicznie, a nagrody będą wypłacone na konta osobiste w Banku BGŻ. Po więcej szczegółów oraz do zapoznania się z regulaminem loterii zapraszamy na naszą stronę internetową www.bgz.pl oraz do naszego oddziału w Wałczu przy ulicy Kościuszkowców 11.



Za mało, za krótko!

Między 15 a 17 listopada odbył się kolejny integracyjno-zdrowotny wyjazd studentów Waleckiego Uniwersytetu Trzeciego Wieku do Kołobrzegu. Wycieczka zorganizowana została w ramach współpracy z Fundacją na Rzecz PWSZ w Wałczu. Współfinansowało ją Ministerstwo Pracy i Polityki Społecznej.

W Kołobrzegu, tuż po przyjeździe, na uczestników czekała pierwsza niespodzianka: wjazd na najwyższe piętro sanatorium „Arka”, gdzie w kawiarni na obrotowej podłodze, przy przepysnej kawie i ciasteczkach, podziwiali panoramę Kołobrzegu. Następnie seniorzy udali się do sanatorium „Gryf”, gdzie od razu skorzystali z basenu, sauny, różnego rodzaju zabiegów, a także spacerów po plaży z kijkami i bez. Okazało się przy okazji, że w Kołobrzegu ciągle jeszcze można odkrywać miejsca nieznanne, jak na przykład tętnie w hotelu „Bałtyk”.

– Zwieńczeniem wspaniałego dnia był wieczór spędzony w przemiłej kawiarence na promenadzie, przy cudnej muzyce na żywo granej przez skrzypcowo-akordeonowy duet. Po tym muzycznym święcie oprowadzali nas ojciec i syn, panowie Aleksander i Oleg Karaszowie z Ukrainy



– relacjonują seniorzy. – Kolejny dzień był bardzo podobny do poprzedniego, jednakże wieczór był zupełnie inny. Muzyka owszem grana również na żywo, ale była to muzyka do tańca grana w restauracji naszego hotelu.

Trzeci dzień seniorzy spędzili zgodnie z własnymi upodobaniami, a organizatorka Teresa Zaremba w autokarze, pytając o ewentualne zastrzeżenia co do wyjazdu, usłyszała w odpowiedzi: za mało, za krótko! ELŻBIETA BARTKOWIAK

Bez komentarza....

Tutaj jest miejsce na fotografie dziwne, niestandardowe, pokraczne sytuacje, zdarzenia i ciekawostki. Zarówno te absurdalne, banalne, wzruszające, jak i ośmieszające. Zdjęcia zostawiamy „Bez komentarza...”



reklama

PRZYCHODNIA LEKARSKA

„SALUS”

ZAPISZ SIĘ DO BEZPŁATNEJ PRZYCHODNI BEZ KOLEJEK!

adresy placówek

Wałcz:
ul. Woj.Pol. 2-6
(parter budynku WSM)
tel. 67 349 40 30

Tuczno:
ul. Wolności 55
tel. 67 258 75 20

Różewo:
Różewo 89
tel. 67 258 19 27

WSZYSCY PACJENCI PRZYJMOWANI SĄ W DNIU REJESTRACJI

NFZ
Narodowy Fundusz Zdrowia

„Burmistrz Miasta Wałcz ogłasza przetargi na sprzedaż niżej wymienionych nieruchomości, zlokalizowanych na terenie miasta Wałcz:

1. Drugi ustny przetarg nieograniczony na sprzedaż działki Nr geod. 795/14 o powierzchni 20 m², położonej przy ul. Ciasnej przeznaczonej pod zabudowę garażową wraz z udziałem 1/12 w działce nr geod. 795/41 o całkowitej powierzchni 532 m², która będzie stanowiła dojazd do nieruchomości garażowej, teren postojowy oraz teren odprowadzenia wód opadowych z wybudowanego budynku garażowego. Na terenie brak miejscowego planu zagospodarowania przestrzennego. Nieruchomość położona jest w sąsiedztwie zabudowy garażowej. Dojazd do nieruchomości - ul. Ciasna. Przez nieruchomość nr 795/41 przebiega sieć energetyczna;

- cena wywoławcza netto wynosi 2800,00 zł (cena wywoławcza w stosunku do I przetargu została obniżona o 30%),
- wadium wynosi 280,00 zł i płatne jest gotówką, ustalona kwota wadium musi znaleźć się w kasie lub na koncie Urzędu Miasta Nr 38124037121111000043636633 PKO S.A. i O/Wałcz najpóźniej dnia 03.01.2014r.

- postąpienie nie może być niższe niż 30 zł, o wysokości postąpienia decydują uczestnicy przetargu.
Dla nieruchomości prowadzone są Księgi Wieczyste Nr KO1W/00025280/1 i KO1W/00041149/9 w Sądzie Rejonowym w Wałczu, nieruchomość jest wolna od obciążeń. Termin zagospodarowania nieruchomości wynosi 4 lata. Pierwszy przetarg odbył się 04.10.2013r. Cena wywoławcza nieruchomości nie zawiera podatku VAT 23%. Do ceny uzyskanej w przetargu zostanie doliczony podatek VAT.

2. Drugi ustny przetarg nieograniczony na sprzedaż działki Nr geod. 795/16 o powierzchni 19 m², położonej przy ul. Ciasnej przeznaczonej pod zabudowę garażową wraz z udziałem 1/12 w działce nr 795/41 o całkowitej powierzchni 532 m², która będzie stanowiła dojazd do nieruchomości garażowej, teren postojowy oraz teren odprowadzenia wód opadowych z wybudowanego budynku garażowego. Na terenie brak miejscowego planu zagospodarowania przestrzennego. Nieruchomość położona jest w sąsiedztwie zabudowy garażowej. Dojazd do nieruchomości - ul. Ciasna. Przez nieruchomość nr 795/41 przebiega sieć energetyczna;

- cena wywoławcza netto wynosi 2730,00 zł (cena wywoławcza w stosunku do I przetargu została obniżona o 30%),
- wadium wynosi 280,00 zł i płatne jest gotówką, ustalona kwota wadium musi znaleźć się w kasie lub na koncie Urzędu Miasta Nr 38124037121111000043636633 PKO S.A. i O/Wałcz najpóźniej dnia 03.01.2014r.

- postąpienie nie może być niższe niż 30 zł, o wysokości postąpienia decydują uczestnicy przetargu.
Dla nieruchomości prowadzone są Księgi Wieczyste Nr KO1W/00025282/5 i KO1W/00041149/9 w Sądzie Rejonowym w Wałczu, nieruchomość jest wolna od obciążeń. Termin zagospodarowania nieruchomości wynosi 4 lata. Pierwszy przetarg odbył się 04.10.2013r. Cena wywoławcza nieruchomości nie zawiera podatku VAT 23%. Do ceny uzyskanej w przetargu zostanie doliczony podatek VAT.

3. Drugi ustny przetarg nieograniczony na sprzedaż działki Nr geod. 795/17 o powierzchni 19 m², położonej przy ul. Ciasnej przeznaczonej pod zabudowę garażową wraz z udziałem 1/12 w działce nr 795/41 o całkowitej powierzchni 532 m², która będzie stanowiła dojazd do nieruchomości garażowej, teren postojowy oraz teren odprowadzenia wód opadowych z wybudowanego budynku garażowego. Na terenie brak miejscowego planu zagospodarowania przestrzennego. Nieruchomość położona jest w sąsiedztwie zabudowy garażowej. Dojazd do nieruchomości - ul. Ciasna. Przez nieruchomość nr 795/41 przebiega sieć energetyczna;

- cena wywoławcza netto wynosi 2730,00 zł (cena wywoławcza w stosunku do I przetargu została obniżona o 30%),
- wadium wynosi 280,00 zł i płatne jest gotówką, ustalona kwota wadium musi znaleźć się w kasie lub na koncie Urzędu Miasta Nr 38124037121111000043636633 PKO S.A. i O/Wałcz najpóźniej dnia 03.01.2014r.

- postąpienie nie może być niższe niż 30 zł, o wysokości postąpienia decydują uczestnicy przetargu.
Dla nieruchomości prowadzone są Księgi Wieczyste Nr KO1W/00025283/2 i KO1W/00041149/9 w Sądzie Rejonowym w Wałczu, nieruchomość jest wolna od obciążeń. Termin zagospodarowania nieruchomości wynosi 4 lata. Pierwszy przetarg odbył się 04.10.2013r. Cena wywoławcza nieruchomości nie zawiera podatku VAT 23%. Do ceny uzyskanej w przetargu zostanie doliczony podatek VAT.

4. Drugi ustny przetarg nieograniczony na sprzedaż działki Nr geod. 795/18 o powierzchni 19 m², położonej przy ul. Ciasnej przeznaczonej pod zabudowę garażową wraz z udziałem 1/12 w działce nr 795/41 o całkowitej powierzchni 532 m², która będzie stanowiła dojazd do nieruchomości garażowej, teren postojowy oraz teren odprowadzenia wód opadowych z wybudowanego budynku garażowego. Na terenie brak miejscowego planu zagospodarowania przestrzennego. Nieruchomość położona jest w sąsiedztwie zabudowy garażowej. Dojazd do nieruchomości - ul. Ciasna. Przez nieruchomość nr 795/41 przebiega sieć energetyczna;

- cena wywoławcza netto wynosi 2730,00 zł (cena wywoławcza w stosunku do I przetargu została obniżona o 30%),
- wadium wynosi 280,00 zł i płatne jest gotówką, ustalona kwota wadium musi znaleźć się w kasie lub na koncie Urzędu Miasta Nr 38124037121111000043636633 PKO S.A. i O/Wałcz najpóźniej dnia 03.01.2014r.

- postąpienie nie może być niższe niż 30 zł, o wysokości postąpienia decydują uczestnicy przetargu.
Dla nieruchomości prowadzone są Księgi Wieczyste Nr KO1W/00025284/9 i KO1W/00041149/9 w Sądzie Rejonowym w Wałczu, nieruchomość jest wolna od obciążeń. Termin zagospodarowania nieruchomości wynosi 4 lata. Pierwszy przetarg odbył się 04.10.2013r. Cena wywoławcza nieruchomości nie zawiera podatku VAT 23%. Do ceny uzyskanej w przetargu zostanie doliczony podatek VAT.

Przetargi odbędą się dnia 09 stycznia 2014 r. w siedzibie Urzędu Miasta Wałcz - Pl. Wolności 1, pok. Nr 11, w godzinach: poz. 1 - 9:00; poz. 2 - 9:30; poz. 3 - 10:00; poz. 4 - 10:30

Informacje dodatkowe dotyczące nieruchomości, przetargu i warunków przetargu można uzyskać na stronie internetowej Urzędu Miasta Wałcz www.bip.walcz.pl (sprzedaż nieruchomości) lub w Wydziale Gospodarki Nieruchomościami Urzędu Miasta Wałcz pokój Nr 115, 114 tel. Nr 067 - 258 44 71 w. 30, 55. Zapraszamy do udziału w przetargu!

Bezpieczeństwo przede wszystkim



By ustrzec uczniów Publicznego Gimnazjum im. Jana Pawła II w Człopie przed konsekwencjami łamania prawa 7 listopada odbyło się spotkanie „Prawne konsekwencje zachowań ryzykownych młodzieży do lat 18”, które poprowadziła sędzia Anna Maria Wesołowska.

W pierwszej części prowadząca wygłosiła prelekcję, w drugiej rozmawiała z gimnazjalistami i odpowiadała na zadawane przez nich pytania. Omawiając sytuacje z życia wzięte, wydarzenia, w których młodzież wchodzi w konflikt z prawem, przychylny i kontekst, w jakim do tego doszło

oraz skutki, wzbudziła ogromne zainteresowanie młodych ludzi. Spotkanie zakończyło się pamiątkowym zdjęciem.

Profilaktyka to świadome towarzyszenie człowiekowi w jego rozwoju, zapobieganie zagrożeniom i umiejętność reagowania na nie. Aby było możliwe, nauczyciele i rodzice muszą współpracować, dlatego również oni mieli możliwość udziału w zebraniu z sędzią Anną Marią Wesołowską „Bezpieczeństwo dzieci i młodzieży w szkole i jej otoczeniu w świetle obowiązującego prawa”, które odbyło się dzień wcześniej (6 bm.) w Polsko-Niemieckim Centrum Kultury i Sportu w Człopie. Sponsorem spotkania ze znaną z telewizji sędzią była Gminna Komisja Rozwiązywania Problemów Alkoholowych w Człopie.

AW

Na przestrzeni wieków



Ciekawe tematy, wygadani prelegenci, wypełniona piękna sala, ale... konwencja niekoniecznie udana. W auli Zespołu Szkół nr 1 im. Kazimierza Wielkiego odbyła się I Regionalna Konferencja Naukowa „Dzieje Ziemi Wałeckiej na przestrzeni wieków”.

Mówcom dano zaledwie kwadrans na zreferowanie tematu. Niektórzy z prelegentów wręcz sami się ponaglali, żeby wyrobić się w piętnastu regulaminowych minutach, co było czasami... groteskowe. Innych ponaglał prowadzący. Naszym skromnym zdaniem konferencja powinna być poświęcona jednemu tematowi (może

dwa, góra trzem) i rozłożona na kilka dni. Jeden dzień to stanowczo za mało. Godzina i dzień spotkania niestety uniemożliwiły walczanom obecność na spotkaniu, chociaż licealiści, którzy mieli taką okazję, w przerwach hurtem wychodzili z auli i już do niej nie wracali...

W ciągu pięciu godzin 17 prelegentów wygłosiło referaty obejmujące najdawniejsze dzieje regionu po historię najnowsza. Wśród nich byli m.in. Robert Kraszczyk, Piotr Kozłowski, Zbigniew Augustyniak, Jarosław Ciechanowicz, Bogdan Dankowski, Wojciech Kulesza, Marek Syrynk i Wojciech Kulesza.

Kierownikiem naukowym konferencji był prezes Regionalnego Towarzystwa Historycznego Ziemi Wałeckiej Przemysław Bartosik, a poprowadził ją Jarosław Lemański.

MK

„Konik na biegunach”

To tytuł wystawy, którą można oglądać teraz w Muzeum Ziemi Wałeckiej. Można na niej oglądać nie tylko tytułowe koniki na biegunach, ale także domki dla lalek, przytulanki, wózki dziecięce i ogromną kolekcję lalek. Niektóre z eksponatów mają ponad sto lat!



mnie wciągnęła, że mam ich teraz trzy tysiące – opowiadała A. Wierzbicka. – Oprócz lalek mam także mebelki, które znajomi powyciągali ze strychów i starych kufrów. Tutaj muszę złożyć hołd mojemu mężowi, który nie będąc stolarzem, zrobił dla mnie przepiękne tapicerowane meble.

Prywatne muzeum Pani Aliny można zwiedzać w Troszynie, niedaleko Nowogardu. Zapraszamy w imieniu właścicielki – koniecznie z dziećmi.

– Zamysłem było pokazanie dzieciństwa przełomu wieków XIX i XX – mówi-

ła kustosz wystawy Marlena Jakubczyk. – To wszystko, co można tu oglądać związane jest z dzieciństwem od niemowlęstwa po okres wczesnoszkolny. Warto zwrócić uwagę na kolekcję oryginalnych ubrańek dziecięcych z okresu międzywojennego, szczególnie na sukienkę z pasiaka opoczyńskiego i wagę dla niemowląt oraz oczywiście na kolekcję lalek Pani Aliny.

Zaprezentowane na wystawie eksponaty pochodzą z Muzeum Etnograficznego w Toruniu, Muzeum Narodowego w Szczecinie, muzeum Kaszubskiego Parku Etnograficznego we Wdzydzach Kiszewskich, Muzeum Narodowego w Poznaniu, muzeum w Łęborku, Muzeum Ziemi Puckiej w Pucku, Muzeum Ziemi Kujawskiej i Dobrzyńskiej we Włocławku, muzeum w Koszalinie, Muzeum Regionalnego w Wągrowcu, Muzeum Okręgowego w Pile oraz zbiorów prywatnych Pań: Aliny Wierzbickiej i Hanny Łopatyńskiej.

Wystawę można oglądać do 30 stycznia. Serdecznie zapraszamy.

ZB

Wernisaż odbył się 17 listopada. Jego specjalnym gościem była Alina Wierzbicka, która prowadzi prywatne muzeum lalek. Liczy ono... trzy tysiące egzemplarzy.

– Lalki zaczęłam zbierać, kiedy zamieszkała ze mną moja mama. W dzieciństwie miała przepiękną porcelanową lalkę, która niestety została zniszczona. Chciałam jej zrobić przyjemność i kupiłam jej lalkę w sklepie z używanymi rzeczami. Zreperowałam ją, uszyłam nowy strój i tak



Thor - Mroczny świat



To kolejna (bardzo udana) adaptacja komiksowej rzeczywistości. Po dwóch latach przerwy przystojniak Thor wraca w nowej odsłonie, bardzo dynamicznej i widowiskowej. Reżyser Alan Taylor, twórca między innymi kilku odcinków „Gry o tron”, nakręcił dwie godziny fantastycznej zabawy w efektownej oprawie. Dużą dawką humoru zawdzięczamy głównie kapitalnie nakreślonym relacjom braterskim Thora i Lokiego. Trzeba wspomnieć też o świetnych kreacjach drugoplanowych Anthony'ego Hopkinsa i nieustająco pięknej Rene Russo. To trzeba zobaczyć w kinie.

21.11., godz. 17.45 - „Gra Endera”,

USA, 12 l. cena biletu - 16 zł

15-21.11., godz. 20.00 - „Maczeta

zabija”, Rosja, USA, 12 l., cena biletu - 16 zł

22-28.11., godz. 17.45 (dubbing),

godz. 20.00 (napisy) - „Thor: mroczny świat” 3D, USA, 12 l., cena biletu - 16 zł

29.11.-5.12., godz. 17.45, 20.00 -

„Igrzyska śmierci: w pierścieniu ognia”, USA, 12 l., cena biletu - 16 zł.

reklama

ANTSERWIS

Telewizja Kablowa
ul. Papieża Jana XXIII 3

**ZADZWOŃ
349 40 00**



już

**OD 22,00
złotych***

* dotyczy abonentów posiadających pakiet Mini.

Liga okręgowa 2013/2014, grupa: Koszalin

	Nazwa	Mecze	Punkty	Zwycięstwa	Remisy	Porażki	Bilans
1.	Iskra Białogard	15	40	13	1	1	44-11
2.	Lech Czaplinek	15	32	10	2	3	39-17
3.	Wybrzeże Biesiekierz	15	32	10	2	3	35-19
4.	Gryf Polanów	15	28	8	4	3	25-16
5.	Olimp Gościno	15	23	7	2	6	25-25
6.	Piast Drzonowo	15	22	7	1	7	21-24
7.	Wiekowianka Wiekowo	15	22	7	1	7	25-20
8.	Orzeł Wałcz	15	22	6	4	5	26-24
9.	Arkadia Malechowo	15	22	6	4	5	25-15
10.	Zryw Kretomino	15	17	5	2	8	23-22
11.	Darłovia Darłowo	15	17	5	2	8	25-30
12.	Bałtyk II Koszalin	15	16	5	1	9	33-50
13.	Korona Człopa	15	15	4	3	8	20-37
14.	Drzewiarz Świerczyna	15	13	4	1	10	24-47
15.	Olimp Złocieniec	15	12	4	0	11	29-53
16.	Mechanik Bobolice	15	12	4	0	11	26-35

Klasa okręgowa 2013/2014, grupa: Koszalin (południe)

	Nazwa	Mecze	Punkty	Zwycięstwa	Remisy	Porażki	Bilans
1.	Pogoń Polczyn Zdrój	14	30	9	3	2	35-21
2.	Hubertus Biały Bór	14	29	8	5	1	33-22
3.	Jedność Tuczo	14	27	8	3	3	34-21
4.	Mirstal Mirosławiec	14	25	7	4	3	31-16
5.	Błonie Barwice	14	25	8	1	5	41-31
6.	Drawa II Drawsko Pomorskie	14	25	8	1	5	40-32
7.	Orzeł Łubowo	14	22	6	4	4	32-26
8.	Zawisza Grzmiąca	14	19	5	4	5	30-24
9.	Sad Chwiram	14	15	4	3	7	28-32
10.	Błękitni Trzesieka	14	14	4	2	8	18-28
11.	Spójnia Świdwin	14	13	4	1	9	18-33
12.	Calisia Kalisz Pomorski	14	12	3	3	8	26-39
13.	Wiarus Żółtnica	14	10	3	1	10	19-39
14.	Głaz Tychowo	14	9	2	3	9	17-38

Gościnni mali siatkarze

Po raz trzeci UKS Volley SP 4 w Wałczu był organizatorem ogólnopolskiego turnieju minipiłki siatkowej chłopców w kategorii „3”, który odbył się 16 i 17 bm. w hali sportowej na Dolnym Mieście.

Wystartowało 36 zespołów (130 zawodników) reprezentujących Mazowsze, Podlasie, Pomorze, Wielkopolskę, Dolny Śląsk i Pomorze Zachodnie. W ciągu 2 dni

każdy zespół rozegrał 22 spotkania, których łącznie było 400. Mecze rozgrywane były w trzech grupach eliminacyjnych.

Po zaciętej rywalizacji zwycięzcami turnieju zostali zawodnicy SP Zbąszynek, którzy wyprzedzili SPS Lębork i TS KOSET Grudziądz. Wyjątkowo gościnni okazali się gospodarze, którzy zajęli dopiero 19 miejsce – Volley III (dziewczeta); 2

– 2 zespół UKS Volley I i 32 – II zespół.

Wszyscy uczestnicy otrzymali pamiątkowe koszulki i upominki. Najlepszych uhonorowano pucharami, nagrodami rzeczowymi i medalami.

Organizatorem i pomysłodawcą turnieju jest UKS „Volley” Wałcz.

OPRAC. MK

Mechanik Bobolice	0-1	Zryw Kretomino
Arkadia Malechowo	6-0	Olimp Złocieniec
Wiekowianka Wiekowo	1-3	Drzewiarz Świerczyna
Iskra Białogard	1-0	Bałtyk II Koszalin
Orzeł Wałcz	0-3	Piast Drzonowo
Olimp Gościno	4-0	Korona Człopa
Gryf Polanów	2-0	Darłovia Darłowo
Wybrzeże Biesiekierz	2-2	Lech Czaplinek

Błękitni Trzesieka	0-1	Zawisza Grzmiąca
Błonie Barwice	1-2	Wiarus Żółtnica
Calisia Kalisz Pomorski	2-1	Spójnia Świdwin
Sad Chwiram	1-1	Głaz Tychowo
Drawa II Drawsko Pomorskie	2-4	Pogoń Polczyn Zdrój
Hubertus Biały Bór	4-4	Orzeł Łubowo
Jedność Tuczo	3-1	Mirstal Mirosławiec

Pasjonat sportowej Polski

Alfred Mikłaszewicz, inspektor ds. sportu i rekreacji Urzędu Miasta w Wałczu został wyróżniony tytułem „Pasjonata Sportowej Polski”.

To szczególne wyróżnienie przyznawane jest przez Klub Sportowa Polska, a jego celem jest propagowanie na forum ogólnopolskim osób, które budują sportowe oblicze gminy, promują sport i rekreację oraz zachęcają do prowadzenia zdrowego stylu życia.

„Pasjonat Sportowej Polski” to osoba, która poprzez swoją działalność przyczyniła się do upowszechniania kultury fizycznej, działa na rzecz sportu dzieci i młodzieży, aktywizuje inne środowiska, a przez swoje działania jest wzorem i autorytetem dla mieszkańców, uczniów i sportowców.

Alfred Mikłaszewicz na rzecz sportu działa już od 40 lat. Jest organizatorem wielu imprez sportowych, przyczynił się do rozwoju bazy sportowej w mieście i był



pomysłodawcą Waleckiej Alei Gwiazd Sportu.

OPRAC. MK

reklama

MOTOQŹNIA
SERWIS OGUMIENIA I OLEJÓW
tel. 886-886-450

- opony nowe i używane
- usługi wulkanizacyjne
- oleje, filtry i płyny
- akcesoria



AUTORYZOWANY PARTNER



WAŁCZ ul. Wilcza 29 WWW.MOTOQZANIA.PL

Śzczygłowscy



Bizuteria złota i srebrna
Zegarki
ul. Kilińszczaków 5
czynne: 10:00 - 18:00



reklama

MOTO COMERS
CZĘŚCI SAMOCHODOWE

DOLNE MIASTO WAŁCZ
ul. 12-go Lutego 1b
(przy wjeździe na stację paliw)

603 479 654

ATRAKCYJNE CENY ZAPRASZAMY DO WSPÓŁPRACY

NOWY SKLEP

kawiarnia
Piwniczka

23.11 - SOBOTA

W PÓŁ DROGI

KONCERT POEZJI ŚPIEWANEJ

OFERTA SPECJALNA

SBL Zakrzewo



SGB Spółdzielcza Grupa Bankowa
Liczysz się dla nas

DOBRY KREDYT

w SBL ZAKRZEWO

- ✓ szybka decyzja
- ✓ oprocentowanie oparte o **WIBOR 3M** + marża Banku (od 4% do 6%)
- ✓ także dla osób zatrudnionych za granicą
- ✓ bez prowizji za wcześniejszą spłatę

Przykład został wyliczony dla oprocentowania 8,66% (WIBOR 3M + marża w wysokości 6%):

Kwota kredytu	Okres kredytowania	Raty kapitałowo-odsetkowe	Prowizja od udzielonego kredytu	Odsetki za cały okres kredytowania	Łączna kwota do zapłaty	RRSO	Rata miesięczna
3.000 zł	60 mies.	stałe	2% kredytu tj. 60 zł	707,07 zł	3.767,07 zł	9,48 %	61,79 zł

Do wygrania **OPEL CORSA**
i inne nagrody rzeczowe

SGB SPÓŁDZIELCZY BANK LUDOWY
W ZAKRZEWO
Rok założenia 1915

zapraszamy:



Oddział w Wałczu

ul. Wojska Polskiego 2-6
tel. 67 258 04 75



Oddział w Człopie

ul. Kościuszki 14
tel. 67 259 10 53

www.sblzakrzewo.pl

reklama

ARKADIA
DOM WESELYNY
Zaprasza na
BAL SYLWESTROWY
NA 100 PAR

340zł za parę

ZAPEWNIAMY
cztery gorące posiłki
zimne zakąski
bufet kawowy z ciastem
napoje chłodzące

- przyjmujemy rezerwacje -
- dowóz gości do Piły i Wałcza -
Dla gości zagra zespół "Regent"

Wiesiołka 22 tel. 692 995 845
15 min. od Wałcza i Piły
www.arkadia-walcz.pl

rekrutację wolontariuszy do obsługi Ligi Światowej i Mistrzostw Świata w Piłce Siatkowej w 2014 roku

Wspólnie z Klubem Uczelnianym

Wiecej informacji na stronie Uczelni w zakładce Centrum Wolontariatu Sportowego www.pwszeu

FIO
FUNDUSZ INICJATYW OBYWATELSKICH
Ministerstwo Pracy i Polityki Społecznej